

# 二〇二六年 广州市高中阶段学校招生 报考指南

编印单位：广州市招生考试委员会办公室

二〇二六年广州市高中阶段学校招生报考指南

广州市招生考试委员会办公室 编

## 目 录

**第一部分 政策篇**

广州市招生考试委员会办公室关于做好 2026 年高中阶段学校招生填报志愿工作的通知 …	(1)
2026 年广州市高中阶段学校招生填报志愿模拟表 ……	(7)
文件查阅指引 ……	(9)

**第二部分 志愿篇**

一、填报志愿的时间和流程怎样？ ……	(10)
二、填报志愿有哪些注意事项？ ……	(10)
三、志愿数据以什么为准？ ……	(10)
四、填报志愿有哪些操作要求？ ……	(10)
五、可以在不同批次填报同一所学校吗？ ……	(11)
六、填报志愿前需要做哪些准备？ ……	(11)
七、初中学校应如何指导考生填报志愿？ ……	(11)
八、如何理性看待适应性测试成绩？ ……	(12)
九、怎样填报志愿能增加录取机会？ ……	(12)
十、参考往年录取数据要注意什么？ ……	(12)
十一、“踩线进”填报志愿策略是否可取？ ……	(13)
十二、录取参考科目成绩影响填报志愿和录取吗？ ……	(13)
十三、填报外区计划有何建议？ ……	(13)
十四、填报宿位不足学校时要注意什么？ ……	(13)
十五、填报民办高中和中外合作办学项目志愿要注意什么？ ……	(13)
十六、填报综合高中志愿要注意什么？ ……	(14)
十七、广州外国语学校第三批次怎样录取？ ……	(14)
十八、民办高中怎样投档？ ……	(14)

**第三部分 录取篇****投档与录取方式**

一、为何实行多梯度投档录取？ ……	(15)
二、如何理解多梯度投档录取？ ……	(15)
三、各批次各类计划怎样录取？ ……	(16)
四、2026 年哪些国家级示范性普通高中（校区）在第三批次的录取最低控制线为普通高中第四梯度投档控制线？ ……	(17)
五、录取控制分数线与学校录取最低分数有何区别？ ……	(18)
六、投档分与学业水平考试成绩有何区别？ ……	(18)
七、考生同分时如何排投档顺序？ ……	(18)
八、“末位考生志愿序号”如何理解？ ……	(18)
九、“末位考生分数”如何理解？ ……	(18)
十、成绩达到普通高中录取最低控制分数线是否一定能被普通高中录取？ ……	(18)

十一、成绩达到学校录取最低分数是否一定能被录取？	(19)
十二、怎样补录？	(19)
十三、新生报到要注意什么？	(19)
<b>加分或优先录取</b>	
一、加分或优先录取政策如何执行？	(19)
二、如何通过成绩证明查看加分或优先录取情况？	(19)
<b>其他学校招生</b>	
一、广州市艺术学校如何招生？	(21)
二、广州市启明学校高中阶段如何招生？	(21)
三、广州市启聪学校高中阶段如何招生？	(21)
四、华南师范大学附属中学的空军航空实验班如何招生？	(21)

## 第四部分 中职学校篇

一、中职学校有哪些类型？	(22)
二、如何选择中职学校与普通高中？	(22)
三、中职生有哪些升学及发展途径？	(22)
四、中职学校如何进行投档录取？	(24)
五、中本贯通和三二分段招生对象有哪些？	(24)
六、什么是中高企长学制？	(24)
七、如何填报中职三二分段及省级以上重点特色专业？	(24)
八、三二分段转段怎么考核、需要满足什么条件？	(25)
九、三二分段学生能否参加高职其他类型考试和录取？	(25)
十、如何报考五年一贯制高职？	(25)
十一、广州市中职有哪些资助政策？	(26)
十二、中职录取对身体条件有哪些要求？	(26)
十三、特殊学生可以报考中职学校吗？	(26)
十四、技工院校毕业学历与待遇如何？	(26)

## 第五部分 考试篇

一、答题卡填涂及答题正确方法	(27)
二、错误的答题卡填涂及答题方式	(27)
三、关于试卷印刷装订的有关说明	(29)
四、关于道德与法治学科考试的有关说明	(29)
五、关于数学、物理、化学学科考试作图文具的规定	(29)
六、关于考试不得使用计算器的规定	(29)
七、关于考试时携带手表的规定	(29)

## 第六部分 咨询篇

一、获取中考招生信息的渠道有哪些？	(30)
二、如何助力营造清朗的招生网络环境？	(30)
三、考生对成绩有疑问怎么办？	(30)
四、考生对录取结果有疑问怎么办？	(30)

五、考生如何获取《初中学业水平考试成绩证明》《录取通知书》和《新生注册报到须知》？  
 ..... (31)

六、广州市各级招考部门的地址和咨询电话..... (31)

**第七部分 招生计划篇**

**一、普通高中和综合高中学校**

(一) 第一批次

1. 普通高中特长生招生计划..... (32)

2. 普通高中自主招生计划..... (50)

3. 外语、艺术类普通高中招生计划..... (53)

4. 普通高中港澳子弟班招生计划..... (54)

(二) 第二批次

公办的示范性普通高中和省一级普通高中等优质普通高中名额分配招生计划..... (55)

(三) 第三批次

示范性普通高中学校其他(剩余)招生计划; 引入省内外优质教育资源新建的普通高中学校, 经市教育局批准的部分招生计划..... (77)

(四) 第四批次

普通高中其他(剩余)招生计划和综合高中招生计划..... (86)

**二、中职学校**

(一) 第一批次

1. 中职学校与本科高校“3+4”七年一体化中本贯通培养改革试点招生计划表..... (91)

2. 中职三二分段及省级以上重点特色专业

(1)2026年广州市教育局直属中等职业学校招生计划表..... (93)

(2)2026年广州市各区教育局区属中等职业学校招生计划表..... (109)

(3)2026年省属中等职业学校招收初中毕业生生源计划表..... (116)

(4)2026年广州市技工学校招生计划表..... (120)

(5)2026年广东省技工学校招生计划表..... (124)

(二) 第四批次

中等职业学校其他(剩余)招生计划

(1)2026年广州市教育局直属中等职业学校招生计划表..... (128)

(2)2026年广州市教育局直管中等职业学校招生计划表..... (133)

(3)2026年广州市各区教育局区属中等职业学校招生计划表..... (136)

(4)2026年省属中等职业学校招收初中毕业生生源计划表..... (144)

(5)2026年广州市技工学校招生计划表..... (148)

(6)2026年广东省技工学校招生计划表..... (173)

(7)2026年广州市特殊教育学校和部分中职学校启能班计划表..... (202)

## 2026 年广州市高中阶段学校考试招生 部分工作日程安排

日期	工作内容	负责部门	参加部门
6 月 1—5 日	中考志愿填报	市、区招考办	初中学校
6 月 30 日— 7 月 2 日	录取计分科目笔试	市、区招考办	有关学校
7 月 4—5 日	自主招生学校综合能力考核	有关学校	
7 月上旬	公布自主招生综合能力考核成绩	有关学校	
7 月中旬	公布中考成绩	市、区招考办	初中学校
7 月中旬至 8 月上旬	普通高中和中职学校投档录取、注册报到	市、区招考办	有关学校

注：以上安排如有变动，以最新通知为准。

# 第一部分 政策篇

## 广州市招生考试委员会办公室关于做好 2026 年 高中阶段学校招生填报志愿工作的通知

穗招考办〔2026〕10 号

各区教育局，各有关学校：

根据《广州市教育局印发〈关于深入推进高中阶段学校考试招生制度改革实施意见〉的通知》（穗教规字〔2023〕1 号）规定，为加强和规范高中阶段学校招生填报志愿工作，确保我市今年高中阶段学校录取工作进行顺利，现就有关事项通知如下：

### 一、招生录取批次及顺序

#### （一）第一批次

1. 普通高中特长生招生计划（含“中本贯通班”足球、舞蹈试点项目）。
2. 普通高中自主招生计划。
3. 外语、艺术类普通高中招生计划。
4. 公办普通高中港澳子弟班招生计划。
5. 中职学校与本科高校“3+4”七年一体化中本贯通培养改革试点（以下简称“中本贯通”）招生计划。
6. 中高职贯通培养三二分段试点招生计划和中等职业学校（以下简称“中职学校”，含技工学校）省级及以上重点特色专业（以下简称“中职三二分段及省级以上重点特色专业”）招生计划。

#### （二）第二批次

公办的示范性普通高中（包括国家级示范性普通高中学校和市示范性普通高中学校，下同）、省一级普通高中以及经市教育局审批纳入名额分配招生优质普通高中的名额分配招生计划。

#### （三）第三批次

示范性普通高中学校其他（剩余）招生计划；引入省内外优质教育资源新建的普通高中学校，经市教育局批准的部分招生计划；民办普通高中和综合高中的公费班招生计划。

#### （四）第四批次

1. 普通高中学校其他（剩余）招生计划和综合高中招生计划。
2. 中职学校其他（剩余）招生计划。

上述批次及类别计划按顺序依次投档录取。

普通高中和综合高中、中本贯通、中职三二分段及省级以上重点特色专业未录满的招生计划或因学生未按规定时间到校注册而空余的计划，统一安排补录。补录安排在第四批次中职学校其他（剩余）招生计划录取之前进行。

### 二、各批次志愿个数

#### （一）第一批次

1. 普通高中：特长生招生计划、自主招生计划、外语和艺术类招生计划，每类可填报 1 个学校志愿；公办普通高中港澳子弟班招生计划可填报 2 个学校志愿。
2. 中本贯通：可填报 3 个专业志愿。

## 2026年广州市高中阶段学校招生报考指南

3. 中职三二分段及省级以上重点特色专业：可填报4个学校志愿，每校可填报4个专业，每校要选择是否服从专业调剂。

### （二）第二批次

可填报3个学校志愿。

### （三）第三批次

可填报6个学校志愿。

### （四）第四批次

1. 普通高中和综合高中：可填报6个学校志愿。

2. 中职学校：可填报6个学校志愿，每校可填报6个专业，每校要选择是否服从专业调剂。

《2026年广州市高中阶段学校招生填报志愿模拟表》见附件1。

## 三、填报志愿时间与流程

实行网上填报志愿。考生凭考生号、密码或通过粤省事登录“广州市高中阶段学校招考服务平台”(<https://zhongkao.gzzk.cn>，以下简称“中考服务平台”)填报志愿。

（一）**填报志愿时间**：2026年6月1日9:00至6月5日16:00。

（二）**填报志愿流程**：选择“志愿填报”功能→修改新密码（仅首次进入需要）→填报各批次学校志愿→修改、核对志愿→确认志愿信息。

（三）**志愿修改与确认**：填报志愿期间，考生可对未确认的志愿信息进行修改。考生确认志愿后如需修改，须在6月5日12:00前，凭报名时通过核验的手机号码按页面提示发送短信验证码申请取消志愿确认，修改完成后及时重新确认。考生须在2026年6月5日（星期五）16:00前对网上填报的志愿信息予以确认，逾时未确认的志愿信息无效。建议不要等到临近截止时间才上网填报或确认志愿，以免因网络或其他原因而耽误志愿填报。

（四）**志愿封存**：2026年6月5日16:00为填报志愿截止时间，中考服务平台填报志愿功能将准时自动关闭，市招考办立即举行志愿封存仪式，对考生志愿数据等报考信息进行安全备份和封存，并委托广州公证处进行现场公证。考生志愿以封存的考生数据盘信息为准，考生可随时登录中考服务平台查看本人的志愿信息。

## 四、投档录取规定

### （一）划定投档控制分数线（以下简称“控制线”）

1. 录取最低控制线。

由市招考办根据当年高中阶段学校招生计划、考生填报志愿以及考生成绩等情况，拟划公办普通高中录取最低控制线、民办普通高中录取最低控制线（在公办普通高中录取最低控制线基础上下降2个梯度，即下降80分）、中职三二分段及省级以上重点特色专业录取最低控制线，经市教育局研究同意后，与中考成绩同步公布。

第二批次至第四批次各类别计划的录取最低控制线规定如下：

第二批次招生学校的名额分配录取最低控制线为该校近三年统招首批次户籍生录取最低分的平均值下降40分，但不低于公办普通高中录取最低控制线。

第三批次国家级示范性普通高中录取最低控制线原则上为普通高中第三梯度投档控制线；如学校（校区）上一年第三批次招生在第三梯度投档控制线未完成本校（校区）招生计划，则其录取最低控制线为普通高中第四梯度投档控制线。相关学校名单详见《二〇二六年广州市高中阶段学校招生报考指南》（以下简称《报考指南》）。

第三批次民办学校公费班的录取最低控制线为公办普通高中录取最低控制线。

第三批次和第四批次的其余普通高中以及综合高中，按照学校的公办、民办办学性质，分别适用公办、民办普通高中录取最低控制线；中外合作办学项目适用民办普通高中录取最低控制线。

2. 梯度投档控制线。

以中考分数降序排列在报考总人数 10%位置（去尾取整）的考生成绩作为普通高中第一梯度投档控制线；以 40 分为间隔依次设定普通高中第二梯度投档控制线、普通高中第三梯度投档控制线……公办普通高中录取最低控制线……民办普通高中录取最低控制线。在民办普通高中和综合高中、中外合作办学项目投档过程中，将公办普通高中录取最低控制线作为其中一条梯度投档控制线。

中职学校第一梯度投档控制线为公办普通高中录取最低控制线；以 40 分为间隔依次设定中职学校第二梯度投档控制线……中职三二分段及省级以上重点特色专业录取最低控制线……中职学校第四梯度投档控制线……

### （二）普通高中投档录取规定

1. 普通高中各批次各类别计划均按 1:1 比例投档。普通高中录取主要采用梯度控制线上志愿优先投档方式，普通高中相关批次及类别计划投档时，首先安排投档分在普通高中第一梯度投档控制线以上（含本数，下同）的考生投档，先投第一志愿，每所学校按投档分从高到低录取，若学校招生计划未投满，再投第二志愿……依此类推，直至投完最后一个志愿。若学校招生计划在普通高中第一梯度投档控制线以上还未投满，则安排投档分在普通高中第二梯度投档控制线以上的考生按照上述方法进行投档……依此类推，直至本批次本类别计划全部投档结束。

2. 普通高中第一批次四类计划招生按相关招生方案投档录取。

（1）普通高中特长生招生。特长生考生初中学业水平考试成绩（不享受加分或优先录取）须不低于特长生招生学校在《报考指南》公布的对口项目录取最低控制线，按志愿和特长生成绩（保留小数位）从高分到低分投档录取。优秀体育后备人才先进行投档，各校未完成的优秀体育后备人才招生计划纳入同项目体育特长生招生计划进行投档录取。特长生成绩满分为 100 分，由考生初中学业水平考试成绩和学校专业测试成绩折算为百分制后按照比例合成，其中体育类初中学业水平考试成绩占 40%、专业测试成绩占 60%，艺术类初中学业水平考试成绩占 50%、专业测试成绩占 50%。考生的特长生成绩相同时，按专业测试成绩从高到低录取；专业测试成绩仍相同时，则依照投档同分排序规则进行录取。青少年足球人才培养改革试点项目及“中本贯通班”足球、舞蹈试点项目的招生计划单列，按相关录取办法投档录取。

（2）普通高中自主招生。考生成绩须符合招生学校在《报考指南》公布的自主招生录取最低控制线和录取参考科目成绩等级要求，按志愿和自主招生成绩（保留小数位）从高分到低分投档录取。自主招生成绩满分为 100 分，由初中学业水平考试成绩（含加分）占 70%、学校综合能力考核成绩占 30%的比例进行折算合成。考生自主招生成绩相同时，按综合能力考核成绩从高到低录取，综合能力考核成绩仍相同时，则依照投档同分排序规则进行录取。未参加学校综合能力考核的考生不参与自主招生投档录取。

（3）外语、艺术类普通高中招生，考生成绩须符合招生学校在《报考指南》中公布的相关要求，按志愿和投档分从高到低投档录取。

（4）公办普通高中港澳子弟班招生，采用梯度控制线上志愿优先投档方式统一投档录取，录取最低控制线为公办普通高中录取最低控制线。

3. 普通高中第二、第三和第四批次招生，采用梯度控制线上志愿优先投档方式统一投档录取。

4. 在普通高中自主招生和名额分配招生时，示范性普通高中投档考生的录取参考科目成绩均须达到 C 级及以上，非示范性普通高中投档考生的录取参考科目成绩均须达到 D 级及以上。

5. 区属示范性普通高中和经批准可面向外区招生的引入优质教育资源新建区属普通高中，可将不超过 15%（部分学校经批准不超过 25%）的招生计划面向外区招生。在相关批次及类别计划投档时，本区与外区考生同时投档；当外区考生投档数已达到面向外区招生最大计划数时，就不再投外区考生。

6. 公办普通高中学校计划包括户籍生（含政策性照顾学生，下同）招生计划和随迁子女招生计划。在相关批次及类别计划投档时，随迁子女与户籍生同时投档录取，当随迁子女投档数已达到面向随迁子女招生最大计划数时，就不再投随迁子女。

## 2026年广州市高中阶段学校招生报考指南

7.中外合作办学项目面向全市招生，所有考生均可填报，不设随迁子女比例和外区生比例。考生的英语单科成绩须符合招生学校在《报考指南》公布的英语成绩要求。

8.综合高中每个招生方向设一条招生计划，按招生方向分别投档录取。市属公办综合高中面向全市招生，招收随迁子女计划的具体比例由学校按8%至18%范围内自行确定。区属公办综合高中招生范围及招收随迁子女计划比例按区属非示范性普通高中相关规定执行。民办综合高中招生办法按民办普通高中相关规定执行。

9.在多个批次安排招生计划的学校，特长生招生计划、自主招生计划、外语和艺术类招生计划、名额分配招生计划投档未完成，剩余计划均并入该校第三批次或第四批次计划。港澳子弟班、民办学校公费班、中外合作办学项目、青少年足球人才培养改革试点项目及“中本贯通班”足球、舞蹈试点项目招生计划单列，未完成的计划统一组织补录。如一所普通高中（含校区）在第三批次或第四批次有多条招生计划，则分别按计划对应录取和补录。普通高中在该校最后一批次投档后，若未完成招生计划，对剩余计划统一安排补录。

10.普通高中和综合高中补录。在第四批次中职学校其他（剩余）招生计划录取之前，未完成招生计划的普通高中和综合高中，统一组织补录。市招考办将在“广州招考网”统一公布补录计划和各校的补录最低控制线。公办普通高中和综合高中补录计划不再区分户籍生和符合报考公办普通高中条件的随迁子女。凡未曾被普通高中、综合高中、中本贯通、中职三二分段及省级以上重点特色专业录取，符合补录范围且中考成绩达到有关学校补录最低控制线的考生，均可登录中考服务平台填报补录志愿。

### （三）中职学校投档录取规定

1.中职学校各批次计划均按1:1比例投档，采用梯度控制线上志愿优先投档方式统一投档录取。中职学校各批次计划（中本贯通除外）投档时，首先安排投档分在中职学校第一梯度投档控制线以上的考生投档，先投第一志愿，每所学校按考生专业志愿优先、投档分从高到低进行第一专业志愿投档，再进行第二专业志愿投档……依此类推完成所有专业志愿投档，若学校的某个专业招生计划已完成，则不再对此专业投档，若学校该批次仍有专业招生计划未完成的，则对当前志愿填报该校且选择了“服从专业调剂”但还未投档的考生，按考生投档分从高到低、专业代码从小到大顺序投档至招生计划未完成的专业；学校在本批次计划已完成的不再对其投档，若学校在本批次计划未完成的，再进行第二志愿投档……依此类推，直至最后一个志愿完成投档。其次安排投档分在中职学校第二梯度投档控制线以上的考生按照上述方法进行投档……依此类推，直至本批次全部投档结束。

2.中本贯通（不含“中本贯通班”足球、舞蹈试点项目）招生采用普通高中梯度控制线上志愿优先投档方式统一投档录取，录取最低控制线为普通高中第三梯度投档控制线。

3.中本贯通、中职三二分段及省级以上重点特色专业补录，与普通高中补录同步进行补录志愿填报和投档。

4.全市统一录取和注册报到结束后，市招考办在“广州招考网”统一公布中职学校缺口计划，由学校自主组织生源注册入学。

### （四）其他规定

1.投档分计算规则。在投档录取时，对符合加分或优先录取条件的考生，按加分或优先后的投档分投档录取。特长生和名额分配录取不享受加分或优先录取；考生如同时符合多项加分的，享受加分值最高的事项；考生如同时符合加分和优先录取的，享受了加分事项的不再享受优先录取。考生享受加分或优先录取的投档分，仅用于投档录取，不计入初中学业水平考试录取计分科目总成绩，在考生的电子版中考成绩证明中予以说明。

2.同分排序规则。当考生的投档分相同时，按以下规则进行排序：首先是享受“同等条件下优先录取”的考生（考生若已享受加分，则不再享受优先录取）；再比较录取计分科目总成绩；若情况又相同，则先比较语文、数学、英语三科成绩之和；若再相同，则依次比较数学、语文、英语、道德与法治、历史、物理、化学单科成绩。

3.普通高中特长生、第三批次和第四批次招生时，荔湾、越秀、海珠三区同属一个招生区域，即三个区的考生等同于一个区的考生，均可报考三区内的区属普通高中，投档时不视作外区考生。荔湾、越秀、海珠的考生参加自主招生和名额分配时，不能报考其他两区的区属普通高中自主招生计划和名额分配计划。

4.考生一旦被前面的志愿学校（不论公办高中、民办高中、综合高中、中职学校）录取，则不再参加后续志愿投档。被普通高中、综合高中、中本贯通、中职三二分段及省级以上重点特色专业录取的考生，如逾期未报到注册，视为自动放弃录取资格，注销录取结果，则只能参加已填报的中职学校剩余招生计划志愿投档录取。所有注销、补录均在广州市中招录取系统进行。

5.招生学校如无特殊理由，对所有投档的考生必须录取，不得退档。

### 五、填报志愿注意事项

**（一）熟悉规则。**填报志愿与投档录取方式有密切关系，考生填报志愿前，须先掌握投档录取有关规定，详见本文和《报考指南》。

**（二）规范填报。**考生须按规定的学校招生范围和招生批次填报个人志愿，根据个人学业水平和发展意愿自行在网上填报，不要求所有批次类别志愿都报满。各批次及类别的填报顺序没有规定，可在不同批次不同类别填报有招生计划的同一学校。同批次类别内志愿学校不能重复，须遵循从第一志愿到后续志愿的填报顺序；中职学校的专业志愿须从第一专业志愿依次填报，每校要选择是否服从专业调剂。删除志愿时从后往前操作；每个批次志愿填报完时要保存；填报志愿截止时间前须网上确认志愿。考生应充分利用志愿容量，也要考虑前后志愿间的梯度，合理填报志愿，以增加录取机会。

**（三）住宿说明。**高中阶段学校投档录取不设宿位数控制。部分学校提供的宿位数小于招生计划数（详见《报考指南》），不能满足所有考生住宿需求，由学校制定宿位分配方案并提前公布，考生入学后由学校根据方案分配宿位。如有住宿需求，可先咨询学校了解住宿分配方案，结合自身实际情况后慎重选择。

**（四）民办及中外合作项目须知。**凡选择民办学校和中外合作办学项目志愿的考生，须区分普通高中班、民办学校公费班、民办高中班、中外合作办学项目班。一是了解相关收费标准，考虑家庭的经济承受能力。二是了解中外合作办学项目后续学习对英语水平的要求。三是中外合作办学项目实行单独招生录取，单独进行学籍管理，学生就读期间不得转入普通高中班级。四是考生一旦被录取，须按有关规定交费和注册报到，否则招生学校有权注销其录取资格，注销后不能参加普通高中、综合高中、中本贯通和中职三二分段及省级以上重点特色专业的补录。

**（五）中职招生有关规定。**仅应届初中毕业生才可填报中本贯通和中职三二分段专业计划志愿；全部考生可填报省级以上重点特色专业计划志愿。中高职贯通培养五年一贯制试点招生计划，由省统一组织报名、考试和录取；考生被高职院校五年一贯制全省统考招生录取后，仍可以继续参加我市2026年中考及高中阶段学校录取。部分招生学校（专业）录取时，对考生的身体条件有特别的要求或限制，《报考指南》招生计划篇的表格中有备注说明。考生务必详细了解招生学校的有关规定，根据本人的身体条件填报志愿。如果考生的身体条件不符合所填报学校（专业）的报考条件，一旦被录取，在入学后经新生体检证实不符合录取条件的，招生学校有权调整其专业，或令其休学甚至取消录取资格，后果由考生本人负责。

**（六）责任与信息安全。**考生及监护人对所填报志愿的真实性和准确性承担责任，承担因自身疏漏或失误造成的后果。志愿填报情况与录取直接相关，所填报的每一个志愿学校都有可能成为最终的录取结果。为确保志愿信息准确，保护自身权益，考生及监护人务必妥善保管好自己的考生号、密码、手机短信验证码，确保上网环境安全，不得委托他人填报志愿。

**（七）防骗提醒。**通过官方渠道了解咨询中考信息。切勿轻信微信、微博、抖音、小红书等各类平台上的升学自媒体、培训机构、咨询公司等发布的考试招生信息及“高价志愿填报指导”，注意甄别，以免受骗上当，影响升学或带来经济财产损失。

## 2026年广州市高中阶段学校招生报考指南

(八) **智能咨询**。我市中考智能咨询系统入口为广州招考网“中考中招”栏目的“中考服务平台”——“智能咨询”，或者“广州招考”微信公众号的“便民服务”——“智能咨询”栏目。欢迎体验使用并反馈意见。如有复杂、个性化问题或对智能咨询回答存疑，请拨打人工咨询电话 020-83861859。

### 六、工作要求

(一) **严格监督机制**。各区教育局和招生学校要密切关注招生舆情，及时回应社会关切，对负面舆情要早发现、早处置，对不实报道信息要及时予以澄清，确保招生工作平稳有序。要建立完善招生监督工作机制，健全违规招生查处和责任追究机制；要主动公布招生咨询方式、投诉举报电话和电子信箱，畅通举报和申诉受理渠道，主动接受社会监督，及时妥善处置群众来信来访，切实维护考生合法权益。要联合网信、市场监管等部门，加强涉考培训咨询机构治理，对收取高价填报志愿咨询费、面试辅导费等中介机构、网站和微信（小程序）开展专项治理，依法依规查处有关虚假宣传、违规经营的机构。各学校及其教师不得参与涉考培训咨询机构任何形式的涉考培训活动，不得允许教育咨询机构、校外培训机构或个人进入学校开展涉考培训咨询活动，不得向考生和家长宣传推介有关机构或个人的相关活动。对出现《2026年广州市普通高中招生工作负面清单》（附件2）中违规招生行为的单位和个人，做到“发现一起、查处一起、曝光一起”，依纪依规追责问责。

(二) **规范招生宣传**。各区教育局、各初中学校、各高中阶段招生学校必须坚持立德树人，站在为党育人、为国育才的高度，摒弃区域本位、学校本位的思想，以对考生负责、对社会负责的态度，采取“线上+线下”融合多渠道开展宣传，为考生提供准确的政策解读、参考信息和升学咨询指导服务。各高中阶段招生学校要规范招生宣传管理，招生广告或者宣传的内容必须合法合规、导向正确、内容真实、数据准确、表述恰当，经学校主要负责人审核后方能向社会公布，不得违背“双减”和教育评价改革要求，不得触碰“十不得一严禁”负面清单红线，不得偏离育人导向；不得采取贬损、夸张、低俗以及其他不适当的语言或者方式开展招生宣传，不得以任何形式发布模糊、虚假、夸大、易产生歧义、违规的招生宣传资料和信息，不得以新生高额奖学金、高额物质奖励、免收学费、违规承诺、“预留学位”等方式争抢生源，严禁以优质生源登记表、志愿填报意向书等形式吸引、误导学生，严禁通过微信公众号或微信小程序等渠道收集学生有关报读意愿以及个人相关信息；宣传学校教师队伍避免“唯职称”“唯名校”“唯学历”用人倾向。要准确解读国家职业教育助学政策，加强对家庭经济困难考生、残疾考生的帮扶。

(三) **强化指导服务**。各初中学校要加强工作人员管理，不得以任何形式干预、限制或代替考生自主填报志愿，不得引导学生放弃填报志愿和弃考；不得给年级、班级、教师下达升学指标，不得将升学率与教师评优评先及职称晋升挂钩，严禁以考试成绩和升学率排名排队、表彰奖励；不得在网上发布或在校园内张贴不利于学生身心健康发展的考试标语；不得在中考录取期间收集、统计、发布考生成绩相关信息。各初中学校要充分发挥主阵地、主渠道作用，面向全体、突出重点，积极为考生提供咨询服务，加强招生政策、升学指导的业务培训，增强升学指导工作的科学性、针对性和时效性，做到上下政策一致、宣传口径一致、操作程序一致。要及时发放《报考指南》，确保每位考生免费人手一本，并引导考生通过电话、网络、现场咨询等途径了解所选择的学校；要认真做好志愿填报组织工作，强化志愿填报等环节安全管理，教育学生增强风险防范意识，采取切实有效措施，确保考生个人及招考信息安全，严防信息泄露或被他人操控；要督促考生在截止时间前及时上网填报和确认志愿，特别提醒考生“志愿信息以考生在中考服务平台确认的为准”。

广州市招生考试委员会办公室

2026年5月14日

2026年广州市高中阶段学校招生填报志愿模拟表

录取批次及类别		志愿序号	学校名称	中职专业名称	是否服从专业调剂		
第一批次	普通高中特长生（含“中本贯通班”足球、舞蹈试点项目）	1					
	普通高中自主招生	1					
	普通高中外语、艺术类	1					
	公办普通高中港澳子弟班	1					
		2					
	中本贯通	1					
		2					
		3					
	中职三二分段及省级以上重点特色专业	1		1		□是 □否	
				2			
				3			
				4			
		2			1		□是 □否
					2		
					3		
					4		
3				1		□是 □否	
				2			
				3			
				4			
4			1		□是 □否		
			2				
			3				
			4				
第二批次	公办的示范性普通高中、省一级普通高中以及经市教育局审批纳入名额分配招生优质普通高中的名额分配计划	1					
		2					
		3					
第三批次	示范性普通高中其他（剩余）招生计划；引入省内外优质教育资源新建的普通高中学校，经市教育局批准的部分招生计划；民办普通高中和综合高中的公费班招生计划	1					
		2					
		3					
		4					
		5					
		6					
第四批次	普通高中其他（剩余）招生计划和综合高中招生计划	1					
		2					
		3					
		4					
		5					
		6					

## 2026年广州市高中阶段学校招生报考指南

第四 批次	中等职业学校其他 (剩余) 招生计划	1	1		□是 □否
			2		
			3		
			4		
			5		
			6		
		2	1		□是 □否
			2		
			3		
			4		
			5		
			6		
		3	1		□是 □否
			2		
			3		
			4		
			5		
			6		
		4	1		□是 □否
			2		
			3		
			4		
			5		
			6		
5	1		□是 □否		
	2				
	3				
	4				
	5				
	6				
6	1		□是 □否		
	2				
	3				
	4				
	5				
	6				
补录	普通高中、综合高中、中本贯通、中职三二分段及省级以上重点特色专业学校因未录满招生计划或因学生未按规定时间到校注册而空余的计划，统一安排补录。				

## 文件查阅指引

广州市中考主动公开信息均发布在广州招考网的“中考中招”栏目（网址：<https://gzzk.gz.gov.cn/zkzz>），可在“文件通知”“中考信息”“历年分数”三个子栏目中分别查阅，或在页面顶部的输入框中输入关键字进行搜索。

主要中考政策文件如下：

1. 广州市教育局印发《关于深入推进高中阶段学校考试招生制度改革实施意见》的通知（穗教规字〔2023〕1号）
2. 广州市教育局关于印发《广州市初中学业水平考试录取计分笔试科目考试实施方案》的通知（穗教发〔2024〕3号）
3. 广州市教育局关于印发《广州市初中学业水平考试实验操作考试实施方案》的通知（穗教发〔2024〕2号）
4. 广州市教育局关于印发广州市初中学业水平考试体育与健康科目考试实施意见的通知（穗教规字〔2023〕2号）
5. 广州市教育局关于印发 2024—2026 年初中学业水平考试体育与健康科目统一考试项目考试规则、评分标准和特殊考生医务审核指南的通知（穗教发〔2023〕32号）
6. 广州市教育局关于印发广州市初中学生综合素质评价实施办法（试行）的通知（穗教基教一〔2019〕71号）
7. 广州市教育局关于稳步推进广州市初中学生综合素质评价工作的意见（穗教基教〔2020〕9号）
8. 广州市教育局关于印发《广州市初中学业水平考试录取参考科目考试实施方案》的通知（穗教发〔2024〕4号）
9. 广州市招生考试委员会办公室关于做好广州市初中学业水平考试录取参考科目成绩管理工作的通知（穗招考办〔2024〕5号）
10. 广州市教育局关于印发《2024 年普通高中学校体育艺术类特长生自主招生工作方案》的通知（穗教发〔2024〕8号）
11. 广州市教育局关于印发 2026 年普通高中学校体育艺术类特长生招生计划的通知
12. 广州市教育局关于做好 2026 年广州市普通高中学校自主招生工作的通知（穗教基教〔2026〕2号）
13. 广州市招生考试委员会办公室关于做好 2026 年普通高中名额分配招生工作的通知（穗招考办〔2026〕8号）
14. 广州市招生考试委员会办公室关于做好 2026 年广州市高中阶段学校考试招生报名工作的通知（穗招考办〔2026〕6号）

## 第二部分 志愿篇

### 一、填报志愿的时间和流程怎样？

广州市高中阶段学校招生实行网上填报志愿。考生凭考生号、密码或粤省事登录“广州市高中阶段学校招考服务平台”（<https://zhongkao.gzzk.cn>，简称“中考服务平台”）填报志愿。

（一）填报志愿时间：2026年6月1日9:00至6月5日16:00。

（二）填报志愿流程：选择“志愿填报”功能→修改新密码（仅首次进入需要）→填报各批次学校志愿→修改、核对志愿→确认志愿信息。

（三）志愿修改与确认：填报志愿期间，考生可对未确认的志愿信息进行修改。考生确认志愿后如需修改，须在6月5日12:00前，凭报名时通过核验的手机号码按页面提示发送短信验证码申请取消志愿确认，修改完成后须及时重新确认。考生须在**2026年6月5日（星期五）16:00前对网上填报的志愿信息予以确认，逾时未确认的志愿信息无效**。建议不要等到临近截止时间才上网填报或确认志愿，以免因网络或其他原因而耽误志愿填报。

### 二、填报志愿有哪些注意事项？

（一）**妥善保管密码**。考生登录中考服务平台进入志愿填报功能后，一定要修改初始密码，密码的设置要有一定的复杂度，不能使用过于简单和易破解的字符串（如本人生日）作为密码，考生务必妥善保管好自己的考生号、密码、手机短信验证码，在安全网络环境下填报志愿。对于因密码泄露导致的填报志愿与考生、家长意愿不符问题，相关责任由考生和家长自行承担。

（二）**及时核对确认**。为保证志愿信息准确无误、提高网上填报效率，建议考生先填写志愿模拟表，再登录中考服务平台录入志愿信息，逐项认真核对无误后再确认。若网上填报的志愿信息与模拟表不一致，一律以网上确认的志愿信息为准。

（三）**自行承担责任和风险**。考生和监护人对所填报志愿的真实性和准确性负责，不得委托他人填报志愿。志愿填报情况与录取直接相关，所填报的每一个志愿学校都有可能成为最终的录取结果。因填报志愿不合理造成落选，由考生本人和监护人承担责任。

### 三、志愿数据以什么为准？

2026年6月5日16:00为填报志愿截止时间，届时志愿填报系统将准时自动关闭，市招考办立即举行志愿封存仪式，对考生志愿数据等报考信息进行安全备份和封存，并委托广州公证处进行现场公证。考生志愿以封存的考生数据盘信息为准，考生可随时登录中考服务平台查看本人的志愿信息。

### 四、填报志愿有哪些操作要求？

（一）考生须按规定的学校招生范围和招生批次填报个人志愿，根据个人学业水平和发展意愿自行在网上填报，不要求所有批次类别志愿都报满。

（二）各批次志愿的填报顺序没有规定，考生可根据招生学校所在的批次自行选择填报。同批次类别内须遵循从第一志愿到后续志愿的填报顺序，志愿学校不能重复，中职学校的专业志愿须从第一专业志愿依次填报，每校要选择是否服从专业调剂。

（三）删除志愿时必须从后往前操作；每个批次志愿填报完时要保存；填报志愿截止时间前须在网  
上确认志愿。

## 五、可以在不同批次填报同一所学校吗？

可以。只要在志愿填报系统里显示出各批次及类别的学校，都可以填报，每类计划按填报志愿文件规定的招生录取批次顺序投档录取。例如，A校（普通高中）第一、二、三批次都有招生计划，考生可根据自己符合资格情况填报。投档是分批次、分类别计划进行的，按志愿顺序录取，不同批次及类别的志愿填报互不影响。

## 六、填报志愿前需要做哪些准备？

**（一）依托官方渠道，掌握录取规则和招生信息。**考生和家长要主动学习广州市中考招生录取相关政策，认真研读官方发布的填报志愿通知以及配套的指引解读等文件，全面了解报考范围、录取批次安排、志愿设置、投档录取规定等有关要求，厘清各类考生、各类招生计划的投档录取办法，准确理解并熟练掌握多梯度投档录取规则。可通过《报考指南》、广州招考网搜集相关资料，了解招生录取政策和学校信息。有条件可前往学校实地参观和现场咨询，了解校园环境、办学理念、教学资源、管理模式等实际情况。

**（二）整合信息，合理选取目标学校。**一是匹配学业水平，找准定位。选择录取分数要求和自身学业水平相当的学校是决定报考成败的关键，考生和家长要结合平时学业水平和适应性测试成绩，认真参考初中学校（含班主任、任课教师）给出的综合评估意见，客观研判自身实力，合理评估自身定位，科学筛选与自身学业水平相适配的目标学校。详细阅读《报考指南》，掌握学校招生范围和招生计划，登录广州招考网（<https://gzzk.gz.gov.cn>）“中考中招一历年分数”栏目，或通过中考服务平台“填报志愿参考资料”模块，筛选查阅历年中考数据，结合自身学业水平初步确定目标学校范围。二是结合实际情况，适配需求。根据普通高中办学特色、管理模式、校园环境、高考出口、选课走班、食宿条件、交通便利程度、收费标准等情况，以及中职学校的培养体系、专业建设、升学渠道、职业前景等情况，结合个人自身条件和实际需求，选择最适合自己的学校。三是锚定生涯规划，着眼长远。合理评估自己的学业能力和优势学科，紧扣高考综合改革要求与个人发展规划，初步规划高考学科组合或中职学校专业方向，主动把个人理想与国家需要、经济社会发展结合起来，选择最契合自身成长路径的学校。

**（三）全面考虑，认真斟酌填报方案。**临场发挥也是影响考试成绩的重要因素，预留约20分的分数空间，以应对考试发挥的不确定性。要综合考虑中考发挥正常、一般、失常三种情况，拟定不同的填报方案，通过多方案对比筛选最优填报策略，设置“保底”学校，确保“即使临场发挥不佳，依然能被基本满意的学校录取”。

**（四）充分沟通，科学引导不包办。**初中毕业生阅历尚浅，在升学问题上尚未形成成熟的看法，填报志愿时需要家长指导。家长要充分尊重子女的兴趣爱好与特长优势，引导孩子树立正确的人生观、成才观，填报志愿时主要承担引导和辅助职责，不能划定条条框框，规定他们能报什么，不能报什么，而应该充分与子女沟通交流，耐心倾听孩子的想法和诉求，引导其平衡理想与现实。在尊重自主选择权的基础上，提供信息梳理、利弊分析等支持性服务，让孩子在决策实践中提升自我认知与责任担当能力，为后续学业发展奠定积极心理基础。

## 七、初中学校应如何指导考生填报志愿？

初中学校掌握学生在校整体学情，最熟悉学生日常学业状态、综合学习能力与发展潜力，要充分发挥主阵地、主渠道作用，为考生提供准确的政策解读、参考信息和志愿填报咨询指导服务。

**（一）客观评估学情，提供定位参考。**学校应依托日常教学测评、课堂综合表现、综合素质评价等多维数据，全面、客观研判本校学生的学业水平、学科优势与发展潜力，如实、客观地向考生及家长反馈学情研判结果，帮助考生找准升学定位，提供专业可靠的志愿填报参考意见，不夸大、不低估学生实际水平。

**（二）解读招生政策，做好答疑指导服务。**学校应系统梳理年度中考招生政策、志愿设置、梯度投档录取规定、招生计划安排等核心内容，面向考生和家长详细解读《报考指南》，通过家长会、专题

## 2026年广州市高中阶段学校招生报考指南

讲座、一对一咨询等形式，帮助考生及家长准确理解政策要点。针对家长和学生普遍存在的数据参考误区、志愿梯度搭配、保底学校选择等常见问题进行答疑，帮助考生及家长透彻理解录取规则，科学规划志愿顺序，有效规避志愿填报风险。

**（三）引导理性选择，兼顾个性与适配。**学校应在统一指导的基础上，结合考生的兴趣特长、性格特质、生涯规划，引导其理性看待学校名气与录取分数，避免盲目跟风或过度追求“名校”，不以分数单一维度选择志愿。针对有特长发展需求的考生，可结合艺术、科技、体育等特色学校的招生要求，提供针对性建议；对于学业水平中等的考生，应帮助其平衡公办与民办、本区与外区、普通高中与中职学校的选择，拓宽升学路径。

**（四）杜绝越位干预，严守招生纪律。**学校志愿指导以咨询、解读、建议为主，坚持指导性、服务性原则，仅为考生和家长提供专业参考意见，不强制、不干预、不包办学生志愿填报，不统一划定报考标准，充分尊重考生个人意愿与家庭最终决策，杜绝硬性指定报考学校、限制学生志愿选择等行为，充分尊重考生及家长的自主选择权。对于存在分歧的家庭，可协助搭建沟通桥梁，引导考生与家长理性协商，确保志愿填报既符合学业水平，又契合个人发展需求。引导考生和家长通过官方渠道查询招生录取信息、咨询志愿填报问题，各学校及其教师不得参与涉考培训咨询机构任何形式的涉考培训活动，不得允许教育咨询机构、校外培训机构或个人进入学校开展涉考培训咨询活动，不得向考生和家长宣传推介有关机构或个人的相关活动。

### 八、如何理性看待适应性测试成绩？

适应性测试成绩受多种因素影响，不宜作为中考成绩的精确等值预测，仅作为考生自我定位参考依据之一，用于对照往年梯度线和学校录取最低分数进行横向对比。填报志愿时，要结合平时学习表现进行综合研判，合理评估自身学业水平，审慎选择与自己发展相匹配的目标学校。鉴于热门学校可能出现“扎堆”、非热门学校可能出现“断档”情况，建议考生充分利用最大志愿数，在“稳一保”志愿中间，适当填报符合自身排位定位的“捡漏”志愿，最大化志愿填报的有效性。

### 九、怎样填报志愿能增加录取机会？

**准确定位、合理预期、审慎选择、志愿有梯度、充分利用志愿容量。**填报志愿和考试一样，保持平和的心态很重要。要根据平时成绩和适应性测试成绩预估中考成绩所处梯度位置（第几梯度线上多少分）。要慎重填好每个批次及类别计划的第一志愿，充分利用间隔40分的多梯度投档录取规定和各批次最大志愿容量，以一定的分差拉开各志愿之间的梯度，要选定一个能够接受的“保底”学校，尽量增加被录取机会。要结合前后批次志愿分析，特别要分析如果第二批次名额分配未被录取，中考成绩是否预估合理，第三批次和第四批次怎样填才能增加录取机会。要充分了解梯度投档规定，合理利用梯度控制线的“保护”功能（在批次类别计划投档时，前一梯度的考生全部投档结束后，下一梯度的考生才会被检索投档）；并根据实际情况来选择是否填报面向全市招生的外区属普通高中和民办高中（扩大选择面）。广州中考采用“多梯度投档录取”规则，与平行志愿的“分数优先、遵循志愿”规则有本质区别，不能套用平行志愿的“冲一稳一保”填报志愿策略。

### 十、参考往年录取数据要注意什么？

往年录取数据是中考志愿填报的重要参考，能够直观体现各学校往年的招生准入门槛与报考热门程度，但需清醒认识到，录取结果受多重因素影响，存在动态波动。考生和家长查阅、参考历年录取数据时，需规避片面化、公式化的参考误区，要结合多维度数据综合研判。

**（一）不能只参考学校某一年的录取情况。**学校每年录取情况有所变化属于正常现象，要综合近几年的招生政策、招生计划、录取分数、录取志愿等情况进行研究分析，对比分析数据变化规律，全面、客观判断学校的整体报考门槛与录取态势，规避单一数据带来的判断偏差。

**（二）不能只看学校某一批次招生计划的录取情况。**学校往往在多个批次安排招生计划，要把各

批次的录取情况相互结合起来看，正确理解和把握学校的整体录取情况。

(三) **不能生搬硬套往年的录取最低分数。**考生和家长最容易陷入的填报误区，是直接套用往年高中统招批次录取最低分数。普通高中录取受当年招生政策、各级各类高中学校招生计划及其结构、报考人数、生源结构、成绩分布、志愿填报等多种因素综合影响，各普通高中统招批次录取最低分数及其所处梯度可能每年动态变化，以成绩排位和所处梯度位置作为参考更科学，充分认识这一点有利于做出科学的判断和正确的选择。

## 十一、“踩线进”填报志愿策略是否可取？

不可取。“踩线进”策略风险大，即使踩线进入志愿学校，也未必适合自己高中阶段学习。在填报志愿前，考生应通过就读初中学校了解自己所在位次，大概能上哪一类学校，确定选择填报的学校范围。在选择的时候，既要分析自己，又要分析学校，而不能仅看学校的名气和自己的—时喜好。每个批次类别的第一志愿特别重要，建议用自己能够达到学校录取考生平均水平（学校统招批次录取平均分通常比录取最低分高出约 20 分）的思路来选择每个批次计划类别第一志愿学校，尽可能“一击必中”。

**【建议】**别光盯着“最低分”，要看学校录取考生的“平均水平”。第一志愿选择一个肯定能录取的学校（“稳”），最后志愿要选发挥失常也能录取到的保底学校（“保”）。

## 十二、录取参考科目成绩影响填报志愿和录取吗？

仅在普通高中自主招生和名额分配招生时，示范性普通高中投档考生的录取参考科目成绩均须达到 C 级及以上，非示范性普通高中投档考生的录取参考科目成绩均须达到 D 级及以上；且自主招生还需符合相关学校招生简章中关于综合素质评价录取参考科目的要求。录取参考科目有成绩但未达到普通高中自主招生或名额分配招生要求的考生，不能填报自主招生或名额分配志愿。

由于休学等特殊原因，录取参考科目缺少地理、生物学或信息科技成绩的考生，在填报自主招生和名额分配招生志愿时暂时不受成绩缺失限制，由报名点负责安排考生跟随当年本校八年级学生一同进行考试，在投档录取时检查录取参考科目成绩是否符合要求。缺少艺术成绩的考生，没有补考机会，不能填报自主招生和名额分配招生志愿。

## 十三、填报外区计划有何建议？

外区计划为户籍生（含政策性照顾学生）升读与自身学业水平相当的学校提供了更多机会，建议考生查阅本《报考指南·招生计划篇》中招生学校的外区招生计划和宿位，综合考虑自身情况和招生学校往年录取情况，可将报考范围适当扩大至外区普通高中，以增加录取机会。

## 十四、填报宿位不足学校时要注意什么？

高中阶段学校投档录取不设宿位数控制。部分学校提供的宿位数小于招生计划数（详见《报考指南·招生计划篇》），不能满足所有考生住宿需求，由学校制定宿位分配方案并提前向社会公布，考生入学后由学校根据方案分配宿位。考生在填报宿位不足的学校时，如有住宿需求，可先咨询学校了解住宿分配方案，衡量自身实际情况后再慎重做出选择。

## 十五、填报民办高中和中外合作办学项目志愿要注意什么？

根据《中华人民共和国中外合作办学条例》，中外合作办学项目是指外国教育机构同中国教育机构在中国境内合作举办以中国公民为主要招生对象的教育机构的活动。中外合作办学项目后续学习对英语水平有较高要求，且根据相关要求，各普通高中中外合作办学项目实行单独招生录取，单独进行学籍管理，学生就读期间不得转入普通班级。计划参加广东省普通高考的中外合作办学项目学生，须对照广东省高考报名条件，按要求准备户籍、同等学力等信息及其他报考资格材料。

中外合作办学项目随学校所在批次面向全市招生，所有考生均可填报，投档考生的英语单科成绩

## 2026年广州市高中阶段学校招生报考指南

须符合招生学校在《报考指南·招生计划篇》公布的英语成绩要求。凡选择民办高中和中外合作办学项目志愿的考生，须注意普通高中班、民办高中公费班、民办高中班、中外合作办学项目班的区别，了解清楚办学模式和相关收费标准，对生涯规划、家庭经济承受能力等考虑清楚后方可填报。考生一旦被录取，须按有关规定交费和注册报到，否则招生学校有权注销其录取资格，注销后不能参加普通高中和综合高中、中本贯通、中职三二分段及省级以上重点特色专业的补录。

### 十六、填报综合高中志愿要注意什么？

综合高中每个招生方向设一条招生计划，按招生方向分别投档录取。市属公办综合高中面向全市招生，招收随迁子女计划的具体比例由学校在8%至18%范围内自行确定。区属公办综合高中招生范围及招收随迁子女计划比例按区属非示范性普通高中相关规定执行，越秀、海珠、荔湾三个区视作同一招生区域。民办综合高中招生办法按民办普通高中相关规定执行。

综合高中是一种高中阶段职普融通的办学模式，中职学校可招收普通高中学籍学生，立足学生的多样选择，根据学生特长和兴趣爱好，结合个人意愿，通过职业教育和普通教育课程互通、学分互认、学籍互转，为学生发展提供多元路径。综合高中学生可在高二上学期结束前，自愿申请转入中职相关专业就读。综合高中如有学位空余，本校中职学籍学生中考成绩达到当年统一设定的录取最低控制线的，可在高一结束时提出申请，文化课成绩达到本校综合高中班要求的择优转入本校综合高中学籍。

综合高中第一学年统一开设“普通高中基础文化课程模块+职普融通课程模块”。普通高中基础文化课程分为两类，第一类是普通高等学校招生全国统一考试科目，包括语文、数学、外语、思想政治、历史、地理、物理、化学、生物学，按国家课程标准开设；第二类是学业水平考试广州自主命题科目，包括艺术（或音乐、美术）、技术（含信息技术和通用技术）、体育与健康。职普融通课程以职业认知课程和对接招生专业的专业通识课程的形式开设。普通高中基础文化课语文、数学、外语、思想政治、历史、物理、化学可与中职相同课程学分互认；学业水平考试广州自主命题科目课程（艺术、技术、体育与健康）与中职艺术、信息技术、体育、职业认知课程、专业通识课程学分互认。

综合高中班学生，完成普通高中课程方案规定的相关学习内容，学业考试合格，取得相应学分，符合毕业条件的，颁发普通高级中学毕业证书。综合高中学籍学生可选择参加普通高等学校招生全国统一考试和广东省普通高等学校春季考试（普通类）升入普通高等学校，不能参加广东省普通高校招收中等职业学校毕业生统一考试。转入中职学籍的学生，可参加广东省普通高校招收中等职业学校毕业生统一考试。

### 十七、广州外国语学校第三批次怎样录取？

2026年广州外国语学校第一批次和第二批次高中招生计划各380个。广州外国语学校在第一批次和第二批次未完成的剩余计划在第三批次招生，与同批次的其他学校同时投档录取，不设英语单科成绩要求。广州外国语学校第三批次招生计划不少于50个，当第一批次和第二批次未完成的剩余计划不足50个时，按50个计划投档录取；当第一批次和第二批次未完成的剩余计划大于50个时，按剩余计划投档录取。

### 十八、民办高中怎样投档？

在第三批次和第四批次录取时，同一批次的民办高中（含民办综合高中）、中外合作办学项目、公办高中（含公办综合高中）、民办高中公费班同时投档。投档流程从普通高中第一梯度投档控制线开始，依次逐梯度下降投档至公办普通高中录取最低控制线；未完成招生计划的民办高中和中外合作办学项目，在公办普高最低控制线基础上先下降1个梯度（40分）投档；如仍未满额，则再下降1个梯度（累计下降80分）继续投档。

## 第三部分 录取篇

### 投档与录取方式

#### 一、为何实行多梯度投档录取？

广州市中考采用梯度控制线上志愿优先投档方式统一投档录取，即多梯度投档录取。实行多梯度投档录取，与往年投档录取规定有效衔接，有利于形成统一规范、稳定清晰的投档录取规定；有利于形成合理的志愿梯度，增加非第一志愿录取机会，避免“分分计较、过度竞争”；有利于考生填报外区示范性普通高中志愿，促进区域间合理流动；面向全市招生学校的各区考生投档控制线相同，录取更加公平。

#### 二、如何理解多梯度投档录取？

**遵照“梯度投档、志愿优先、择优录取”原则。**先用梯度投档控制线将考生按成绩分成若干档。投档时先投第一档考生，第一档考生全部志愿投完后再投第二档考生；第二档考生全部志愿投完后再投第三档考生……依此类推，直至投完最后一档考生。同一档内的考生，则按照“志愿优先、择优录取”原则，先投第一志愿考生，在第一志愿的考生中按考生成绩从高分到低分录取，若志愿学校招生计划已完成的就不再投档；第一志愿全部投完后再投第二志愿……依此类推，直至投完最后一个志愿。

1.梯度投档：先用梯度投档控制线将考生按中考成绩分成若干档。按梯度从高到低依次投档。高梯度考生拥有绝对优先权，前一梯度的考生在当前批次类别计划投档结束后，下一梯度的考生才会被检索投档，即“梯度保护”。

2.志愿优先：志愿顺序至关重要，同一梯度内，先投第一志愿考生，再投第二志愿考生……假设考生成绩与某学校录取最低分数属同一梯度，且该校在第一志愿就录满了，如果考生把该校填在第二志愿或更后志愿，即使考生成绩比该校录取最低分数高出不少，也不会被这所学校录取。

3.择优录取：同一志愿内，按考生成绩从高到低录取。

多梯度投档录取演示动画网址：[https://gzck.gz.gov.cn/zwgk/zwtdt/content/post\\_9655888.html](https://gzck.gz.gov.cn/zwgk/zwtdt/content/post_9655888.html)。

举例：以2025年为例，第一梯度投档控制线为707分；第二梯度投档控制线为667分（以40分为间隔）。某校某类计划投档录取时，先对707分以上报考该校的考生按志愿先后顺序进行投档，先投第一志愿，若学校招生计划未录满，再投第二志愿……依此类推。如该校在第一梯度投档控制线以上未完成招生计划，则再对第二梯度投档控制线以上（667分至706分）的考生按志愿先后顺序进行投档，先投第一志愿，若学校招生计划未录满，再投第二志愿……依此类推。

假设考生A总成绩为710分，处于第一梯度控制线707分以上，某批次所填第一志愿学校的录取最低分数为715分，那他的第一志愿就落选了。所填第二志愿学校的录取最低分数为710分，末位考生志愿序号为1，表示该校在710分的第一志愿就已完成招生计划，那该生的第二志愿也落选。所填第三志愿的学校录取最低分数为698分，低于第一梯度投档控制线，表示该校在第一梯度投档控制线上未完成计划，该生虽然第三志愿填报该校，可以被录取，优先于成绩在第二梯度的考生投档。

假设考生B总成绩为638分，处于第三梯度控制线以上（627分至666分），某批次所填第一志愿学校的录取最低分数为670分，那他的第一志愿就落选了。所填第二志愿学校的录取最低分数为630分，末位考生志愿序号为1，表示第三梯度投档时该校在630分的第一志愿就已完成招生计划，那该生的第二志愿也落选。所填第三志愿的学校录取最低分数为627分，末位考生志愿序号为3，末位考生分数为642分，由于考生分数638分低于该校在第三志愿录取的末位考生分数642分，那该生的第三志愿也落选。所填第四志愿的学校录取最低分数为598分，低于第三梯度投档控制线，表示该校在第三梯度投档控制线上未完成计划，该生虽然第四志愿填报该校，也是可以录取的，优先于成绩在第四梯度的考生投档。

## 2026年广州市高中阶段学校招生报考指南

**关键点：**当考生成绩所属梯度高于志愿学校录取最低分所属梯度时，无论哪一志愿填报均可被录取。当考生成绩与志愿学校录取最低分所属梯度相同时，如果所填志愿学校在第一、二志愿时就录满了（看“末位考生志愿序号”），考生在第三或更后的志愿填报该校，即使分数高于该校录取最低分，也不能被录取。所以志愿顺序很重要！

### 三、各批次各类计划怎样录取？

各批次及类别计划按下表从前到后顺序进行投档录取。即先对第一批次的特长生计划、自主招生计划、外语和艺术类计划、港澳子弟班计划、中本贯通计划、中职三二分段及省级以上重点特色专业招生计划依次进行投档录取；再对第二批次计划、第三批次计划、第四批次的普通高中学校其他（剩余）招生计划和综合高中招生计划依序进行投档录取；然后对中本贯通、普通高中与综合高中、中职三二分段及省级以上重点特色专业补录计划依序进行投档录取；最后对中职学校其他（剩余）招生计划进行投档录取。考生一旦被前面的志愿学校（不论公办高中、民办高中、综合高中、中职学校）录取，则不再参加后续志愿投档。

招生批次	类别	志愿个数	填报说明	投档录取规定
第一批次	普通高中特长生计划（含中本贯通班足球、舞蹈试点项目）	1个	可填报1所通过特长专业测试的对口项目招生学校志愿	考生成绩须符合招生学校在《报考指南》公布的特长生项目录取最低控制线要求，按志愿和特长生成绩（保留小数位）从高分到低分投档录取
	普通高中自主招生计划	1个	可填报1所获得自主招生综合能力考核资格学校志愿，并在录取计分科目笔试结束后参加该校组织的综合能力考核	考生成绩须符合招生学校在《报考指南》公布的自主招生录取最低控制线和录取参考科目成绩等级要求，按志愿和自主招生成绩（保留小数位）从高分到低分投档录取
	外语、艺术类专业普通高中招生计划	1个	可填报1所外语类或艺术类学校志愿；报考外语类招生计划的考生，中考英语单科成绩须达到学校要求的分数；报考艺术类招生计划的考生，须按时参加相关学校组织的专业测试	考生中考成绩和专业测试（或英语单科）成绩须分别符合招生学校在《报考指南》公布的要求，按志愿和中考成绩从高分到低分投档录取
	公办普通高中港澳子弟班招生计划	2个	港澳台居民考生方可填报	采用梯度控制线上志愿优先投档方式投档录取，录取控制线为公办普通高中录取最低控制线
	中本贯通招生计划	3个	应届考生方可填报	采用普通高中梯度控制线上志愿优先投档方式投档录取，录取控制线为普通高中第三梯度投档控制线
	中职三二分段及省级以上重点特色专业招生计划	4校*4专业	仅应届生可填报中职三二分段计划；所有考生均可填报省级以上重点特色专业招生计划	采用梯度控制线上志愿优先投档方式投档录取，录取控制线为中职三二分段及省级以上重点特色专业录取最低控制线
第二批次	名额分配计划	3个	符合条件的户籍生可填报学籍所在学校分得的名额分配计划志愿，在广州招考网或《报考指南》查阅学籍学校分得的名额	采用梯度控制线上志愿优先投档方式投档录取，各校（校区）录取控制线为本校（校区）名额分配录取最低控制线

招生批次	类别	志愿个数	填报说明	投档录取规定
第三批	示范性普通高中其他(剩余)招生计划;引入省内外优质教育资源新建的普通高中学校,经市教育局批准的部分招生计划;民办普通高中和综合高中的公费班招生计划	6个	按考生报考范围限定	采用梯度控制线上志愿优先投档方式投档录取。第三批次国家级示范性普通高中录取最低控制线原则上为普通高中第三梯度投档控制线,上一年第三批次招生在第三梯度投档控制线未完成本校(校区)招生计划的学校(校区),录取最低控制线为普通高中第四梯度投档控制线。第三批次其余计划录取最低控制线为学校办学性质对应的普通高中录取最低控制线
第四批	普通高中其他(剩余)招生计划和综合高中招生计划	6个	按考生报考范围限定	采用梯度控制线上志愿优先投档方式投档录取,第四批次普通高中、综合高中录取控制线为学校办学性质对应的普通高中录取最低控制线
	中本贯通、普通高中与综合高中、中职三二分段及省级以上重点特色专业补录	补录文件明确	补录计划为部分普通高中、综合高中、中本贯通、中职三二分段及省级以上重点特色专业因未录满或考生未按时到校注册报到而空余的招生计划。公办的普通高中和综合高中补录计划不再区分户籍生和符合报考公办普通高中条件的随迁子女	采用梯度控制线上志愿优先投档方式投档录取,各校(专业)补录最低控制线由补录文件规定
	中等职业学校其他(剩余)招生计划	6校*6专业	所有考生均可填报	采用梯度控制线上志愿优先投档方式投档录取

#### 四、2026年哪些国家级示范性普通高中(校区)在第三批次的录取最低控制线为普通高中第四梯度投档控制线?

序号	隶属	学校(校区)名称
1	荔湾区	广州市第一中学
2		广州市真光中学(汾水校区)
3	海珠区	广州市南武中学(岭南画派纪念校区)
4	番禺区	广州市禺山高级中学
5		广东第二师范学院番禺附属中学
6	花都区	广州市花都区新华中学
7	从化区	广州市从化区从化中学
8		广州市从化区流溪中学
9	增城区	广州市增城区第一中学
10		广州市增城区新塘中学

### 五、录取控制分数线与学校录取最低分数有何区别？

**录取控制分数线（事前设定）**是投档录取时作为限制条件的分数线，在投档录取前就已规定或划定。如，公办或民办普通高中录取最低控制线、普通高中第N梯度投档控制线、学校名额分配录取最低控制线、学校特长生项目和自主招生的录取控制线。

**学校录取最低分数（事后产生）**是在投档录取时，按照投档录取规定，对填报某所招生学校的全部考生根据志愿、中考成绩完成投档后产生的最低录取分数，不是事先设定的。各学校往年户籍生、非户籍生、外区生录取最低分数详见“广州招考网—中考中招—历年分数”栏目。

### 六、投档分与学业水平考试成绩有何区别？

在投档录取时，对符合加分或优先录取条件的考生，按加分或优先后的投档分投档录取。特长生和名额分配录取不享受加分或优先录取；考生如同时符合多项加分的，享受加分值最高的事项；考生如同时符合加分和优先录取的，享受了加分事项的不再享受优先录取。考生享受加分或优先录取的投档分，仅用于投档录取，不计入初中学业水平考试录取计分科目总成绩，在考生的电子版中考成绩证明中予以说明。

### 七、考生同分时如何排投档顺序？

当考生的投档分相同时，按以下规则进行排序：首先是享受“同等条件下优先录取”的考生（考生若已享受加分，则不再享受优先录取）；再比较录取计分科目总成绩；若情况又相同，则先比较语文、数学、英语三科成绩之和；若再相同，则依次比较数学、语文、英语、道德与法治、历史、物理、化学单科成绩。依照上述规则对全市投档总分相同的考生进行排序产生的序号，即为考生的同分序号，在考生的电子版中考成绩证明中予以说明。

### 八、“末位考生志愿序号”如何理解？

“末位考生”是指学校某类计划投档录取某类考生的最后一名考生。

“末位考生志愿序号”是指学校某类计划投档录取某类考生的最后一名考生的志愿序号，即为该校某类考生录取最低分所属梯度最后投档录取到第几志愿。

### 九、“末位考生分数”如何理解？

“末位考生分数”是指学校某类计划在录取过程当中，按录取的某类考生先后顺序排列，最后录取考生的中考成绩。

要注意，学校的“末位考生分数”不同于“最低分数”，学校录取末位考生分数不低于录取最低分数。例如，广州协和学校2025年第三批户籍生录取最低分数是667分，但是这名考生并非最后录取的考生。广州协和学校户籍生录取末位考生志愿序号是2，末位考生分数是687分。这表示，学校首先录取第一梯度投档控制线707分以上的学生，没录满，再录取第二梯度667分—706分之间的考生，录取到第二志愿时才录满，最后录取考生的分数是687分。

### 十、成绩达到普通高中录取最低控制分数线是否一定能被普通高中录取？

不一定。广州市实行省、市、区三级初中与普通高中办学机制，区域、城乡、校际间义务教育优质均衡发展还不够充分，中考成绩还存在差距。普通高中录取最低控制分数线划定须综合考虑招生计划数、计划区域分布、考生志愿填报以及考生成绩等因素，兼顾教育资源相对薄弱区考生入读普通高中需求。普通高中录取最低控制分数线以上的考生人数多于普通高中招生计划数。考生成绩达到普通高中录取最低控制分数线只表示考生具备参与普通高中投档的资格，但最终能否被普通高中录取与考生所在区及填报的志愿学校投档录取情况直接相关，**各区的区属普通高中录取最低分数各不相同。**

## 十一、成绩达到学校录取最低分数是否一定能被录取？

不一定。在相关批次及类别计划的每一梯度投档时，若考生填报该校的志愿序号大于学校的末位录取考生志愿序号，即使达到学校录取最低分数也不能被录取。若有几个考生填报该校的志愿序号等于学校的末位考生志愿序号，且总分相同，则比较同分序号，按同分序号先后顺序录取。因此，即使考生达到学校录取最低分数，并不代表就一定能被录取，能否录取，取决于考生填报该校的志愿序号、同分序号先后及招生学校投档至该分数时的剩余招生计划数。可能出现考生虽达到学校的录取最低分数，但由于填报该校的志愿序号大于学校的末位考生志愿序号或同分排序靠后而落选的情况。

## 十二、怎样补录？

在第四批次中职学校其他（剩余）招生计划录取之前，未完成招生计划的普通高中和综合高中、中本贯通、中职三二分段及省级以上重点特色专业，统一组织补录志愿填报和投档。市招考办将在广州招考网统一公布补录计划和各校补录最低控制分数线。公办普通高中和综合高中补录计划不再区分户籍生和符合报考公办普通高中条件的随迁子女。凡未曾被普通高中、综合高中、中本贯通、中职三二分段及省级以上重点特色专业录取，且符合补录范围、中考成绩达到有关学校补录最低分数的考生，均可登录中考服务平台填报补录志愿。补录时先进行中本贯通补录计划投档，再进行普通高中和综合高中补录计划投档，最后进行中职三二分段及省级以上重点特色专业学校补录计划投档。

需要提醒考生的是，补录计划为普通高中和综合高中、中本贯通、中职三二分段及省级以上重点特色专业因未录满或考生未按规定时间到校注册报到而空余的招生计划。补录学校数和计划数有限，建议考生珍惜志愿填报机会，充分用好志愿容量，合理拉开志愿梯度，争取在统一录取阶段被录取。

## 十三、新生报到要注意什么？

被录取的新生须严格按录取学校规定的时间，准时到学校注册报到。凡不按时注册报到的，由招生学校在录取系统注销其录取资格，不予保留学位。具体报到时间请登录中考服务平台查阅各校《新生注册报到须知》。

# 加分或优先录取

## 一、加分或优先录取政策如何执行？

（一）在投档录取时，根据加分或优先录取政策中关于“加分投档录取”的规定，对符合条件考生的初中学业水平考试录取计分科目总分给予加分，再按加分后对应的成绩进行投档录取。

（二）在投档录取时，根据加分或优先录取政策中关于“在同等条件下优先录取”的规定，对符合条件的考生，在与其他考生投档总分相同的情况下给予优先投档录取。

（三）特长生和名额分配录取不享受加分或优先录取；考生如同时符合多项加分的，享受加分值最高的事项；考生如同时符合加分和优先录取的，享受了加分事项的不再享受优先录取。

（四）考生享受加分或优先录取的投档分，仅用于投档录取，不计入初中学业水平考试录取计分科目总成绩，在考生的电子版中考成绩证明中予以说明。

## 二、如何通过成绩证明查看加分或优先录取情况？

对符合加分或优先录取条件并经审核批准的考生，其成绩单的“说明”栏目中，将列出享受相应加分或优先录取的具体类别，以及加分或优先录取后享受的投档总分和投档顺序。

### 例1 享受加分录取的成绩证明样式。

如：某考生是作战部队军人子女，其录取计分科目考试总成绩为679分，按规定加20分投档，该

## 2026年广州市高中阶段学校招生报考指南

考生将与录取计分科目考试总成绩为699分的考生一起投档。该考生取得的成绩证明如下呈现：

### 2026年广州市初中学业水平考试成绩证明（样式）

广州市 区 学校学生 参加2026年广州市初中学业水平考试，各科成绩如下：  
证件号： 考生号：

科目	单 科 成 绩								录取计分科目考试总成绩
	语文	数学	英语 (含听说)	道德与法治	历史	物理(含物理 实验操作)	化学(含化学 实验操作)	体育 与健康	
原始分	93	99	99	67	74	90	88	69	679

说明：

1.广州市初中学业水平考试录取计分科目为语文、数学、英语（含听说）、道德与法治、历史、物理（含物理实验操作）、化学（含化学实验操作）、体育与健康，其中语文、数学、英语（含听说）各120分，道德与法治、历史各90分，物理（含物理实验操作）、化学（含化学实验操作）各100分，体育与健康70分，总分810分。

2.特长生和名额分配投档录取时，考生的投档分数只取初中学业水平考试录取计分科目成绩，不含高中阶段学校考试招生各项加分或优先录取。你的录取计分科目考试总成绩为679分，根据同分排序规则，同分序号为78。

3.你是“作战部队军人子女”，根据高中阶段学校考试招生加分或优先录取政策和同分排序规则，对符合条件的考生加分后，你的投档分数为699分，同分序号为468。

广州市招生考试委员会办公室  
2026年7月

### 例2 享受同等条件下优先录取的成绩证明样式。

如：某考生是复退军人子女，其录取计分科目考试总成绩为649分，按规定在同等条件下优先录取，该考生将按优先后的顺序投档录取。其取得的成绩证明如下呈现：

### 2026年广州市初中学业水平考试成绩证明（样式）

广州市 区 学校学生 参加2026年广州市初中学业水平考试，各科成绩如下：  
证件号： 考生号：

科目	单 科 成 绩								录取计分科目考试总成绩
	语文	数学	英语 (含听说)	道德与法治	历史	物理(含物理 实验操作)	化学(含化学 实验操作)	体育 与健康	
原始分	83	101	96	69	70	86	77	67	649

说明：

1.广州市初中学业水平考试录取计分科目为语文、数学、英语（含听说）、道德与法治、历史、物理（含物理实验操作）、化学（含化学实验操作）、体育与健康，其中语文、数学、英语（含听说）各120分，道德与法治、历史各90分，物理（含物理实验操作）、化学（含化学实验操作）各100分，体育与健康70分，总分810分。

2.特长生和名额分配投档录取时，考生的投档分数只取初中学业水平考试录取计分科目成绩，不含高中阶段学校考试招生各项加分或优先录取。你的录取计分科目考试总成绩为649分，根据同分排序规则，同分序号为160。

3.你是“复退军人子女”，根据高中阶段学校考试招生加分或优先录取政策和同分排序规则，对符合条件的考生加分后，你的投档分数为649分，同分序号为18。

广州市招生考试委员会办公室  
2026年7月

## 其他学校招生

### 一、广州市艺术学校如何招生？

广州市艺术学校由学校单独招生，只招收应届初中毕业生，2026年中职阶段的招生计划为61人，包括声乐表演、钢琴演奏、美术绘画三个专业。考生须于3月10日—5月20日微信搜索“广州市艺术学校招生系统小程序”一点击访问“广州市艺术学校招生系统小程序”一点击“我要报名”。学校于5月30日组织专业考试。考生需提供当地教育行政或招考部门出具并盖章的中考成绩证明。专业考试、文化成绩合格的，由学校进行择优录取，并报上级主管单位审核批准。详情可查看学校官方微信公众号或学校网站发布的招生简章。

### 二、广州市启明学校高中阶段如何招生？

2026年广州市启明学校普通高中一年级招收2个班共24人，职业高中一年级招收2个班共32人。招收对象为应届或往届视力残疾初中毕业生，持有视力残疾证或三甲医院视力检测报告，优先招收本校初中毕业生及具有广州市户籍的初中毕业生。由广州市启明学校单独招生。请有意报考的考生将报名材料于报名截止日期前邮寄到学校，按时到校参加招生考试（具体考试科目有：语文、数学、英语、道德与法治、历史、物理、化学、体育），学校根据考生考试成绩，结合考生填报志愿，择优录取。详情可查看学校官方微信公众号或学校网站发布的招生简章。

### 三、广州市启聪学校高中阶段如何招生？

2026年广州市启聪学校（广州实验教育集团花城实验学校）听障普通高中招收30人（计算机方向15人、美术方向15人），听障职业高中招收16人（计算机应用专业），招收对象原则上为广州市户籍九年义务教育应届听力障碍学生（含随班就读的九年级应届毕业生），持有广州市听力残疾人证（含合并其他障碍），或具有三甲医院的听力检测报告证明。由广州市启聪学校单独招生。有意报考的考生须线上报名并将报名材料于5月31日前邮寄到学校，于6月23—24日参加学校举行的招生考试（具体考试科目有：语文、数学、英语、体育），按照考试成绩择优录取；参加广州市中考的随班就读的听障生按照语数英体四科考试成绩择优录取；同等条件下，具有体艺特长的考生优先考虑。该校2026年中职启能班招收16人（中西面点专业），招收对象为广州市户籍轻度智力障碍的九年义务教育应届毕业生（含随班就读的九年级应届毕业生）。招生流程按照广州市中职启能班统一招生流程进行。报名时间和报名方式，按照广州市中职启能班招生统一安排；5月中上旬，由广州市中职启能班统一招生组织面试，按照面试结果录取。详情可查看学校官方微信公众号或学校网站发布的招生简章。

### 四、华南师范大学附属中学的空军航空实验班如何招生？

华南师范大学附属中学空军航空实验班（以下简称“海航班”）招生工作由海军招飞机构和华南师范大学附属中学共同组织实施，属于单独招生类型，不纳入广州市中考志愿填报及统一录取流程。考生在广州中考志愿填报系统中无需填报该班。中考成绩是海航班选拔的重要依据之一，报考海航班的学生仍须参加广州市中考。考生须提前通过华南师范大学附属中学官方网站详细了解海航班招生简章，并在规定时间内报名，按要求参加由招生单位组织的各项选拔环节（如初选、定选、政治考核、体格检查、心理检测等）。有关报名条件、选拔标准、时间安排、录取成绩要求等具体问题，请直接咨询华南师范大学附属中学海航班招生负责部门。

# 第四部分 中职学校篇

## 一、中职学校有哪些类型？

中等职业学校（简称中职学校），是指经政府有关部门依法批准设立、实施全日制中等学历教育的各类职业学校，包括公办和民办的普通中专、职业高中、技工学校、技师学院，以及高等院校附属的中职部等。学制一般为三年，技工院校为三年或五年，学生毕业后可获得中等职业学校毕业证书。

普通中专、职业高中、高等院校附属中职部由教育部门管理；技工学校、技师学院由人力资源社会保障部门管理。教育系统职业学校等级有国家级示范、国家级重点、省级高水平学校、省级示范、省级重点、市级重点等；人力资源社会保障系统技工学校等级有技师学院、高级技工学校、技工学校、国家级示范、国家级重点技工学校、省级重点技工学校、省一类技工学校等，具体学校类别详见《报考指南·招生计划篇》。

## 二、如何选择中职学校与普通高中？

职业教育是与普通教育具有同等重要地位的教育类型，两类教育的学生享有平等的发展机会。普通高中与中职学校只是人才培养的不同路径，旨在发挥不同学生的特长与优势，并非人才筛选与分层的标签。

职业教育是培育工匠的沃土。近年来，职业教育对经济社会发展的适应性显著增强，高素质技术技能人才、能工巧匠、大国工匠不断涌现，有力支撑了我国成为全世界唯一拥有全部工业门类的国家。我国已建成世界上规模最大的职业教育体系，随着产业升级与新质生产力发展，各行各业对高技能人才的需求日益迫切，职业教育的重要地位和作用更加凸显。

家长应结合孩子的性格特点、学习基础、兴趣爱好、个人志向与发展需求综合考量，理性作出最适合孩子的选择。同时要全面了解意向学校的办学质量、学习氛围，重点关注专业设置、教学管理、实习实训和就业方向等情况，结合孩子兴趣与特长，合理选择学校与专业。部分中职毕业生将直接就业成为应用型、技能型人才，志愿选择将对未来发展产生重要影响。适合自己的，就是最好的选择。

## 三、中职生有哪些升学及发展途径？

中职学校毕业生发展路径十分宽广，既可根据自身情况选择直接就业、自主创业，也可通过多种渠道全日制升学深造，后续还能在职提升学历。广州市不断完善职业教育升学体系，搭建多元化成长通道，中职生主要发展及全日制升学途径如下：

### （一）全日制主要升学方式

**1.中本贯通（“3+4”七年一体化中本贯通培养）：**学制共7年，学生前3年在中职学校学习，单独编班，执行中职学校学籍与收费管理，各项考核合格且符合条件的，并符合相关条件和要求的，获得试点中职学校中职毕业证书。通过转段考核录取的学生，进入对口本科高校试点专业学习4年，本科阶段单独编班，执行高校学籍与收费标准；达到毕业条件和相关要求的，获得试点本科高校普通本科毕业证书和学位证书。非试点班学生不得转入试点专业试点班学习。

**2.中高职贯通培养：**目前广州有三二分段、中高企长学制、五年一贯制等培养模式。三二分段由高职院校与对应中职学校联合行业企业共同制定五年一体化人才培养方案。录取的初中毕业生以“三二分段试点班”的单独编班，先在中职学校就读3年；通过转段考核且符合相关条件和要求的，进入



### 四、中职学校如何进行投档录取？

(一) 中职学校各批次计划均按**1:1**比例投档，采用**梯度控制线上志愿优先**投档方式统一投档录取。

(二) 中本贯通、中职三二分段及省级以上重点特色专业补录。在第四批次中职学校其他(剩余)招生计划录取之前，未完成招生计划的中本贯通、中职三二分段及省级以上重点特色专业，与普通高中和综合高中补录同步开展补录志愿填报与投档。市招考办通过广州招考网统一公布补录计划和各校各专业补录最低控制分数线。未曾被普通高中、综合高中、中本贯通和中职三二分段及省级以上重点特色专业录取，且符合补录范围、中考成绩达到有关学校专业补录最低控制分数线的考生，均可登录中考服务平台填报补录志愿。补录时先进行中本贯通补录计划投档，再进行普通高中和综合高中补录计划投档，最后进行中职三二分段及省级以上重点特色专业学校补录计划投档。

(三) 全市统一录取与注册报到结束后，市招考办在广州招考网统一公布中职学校剩余缺口计划，由中职学校**自主组织生源注册入学**，考生可直接联系中职学校。三二分段专业注册入学补录规则，按照各校公布的招生章程与选拔办法执行，相关事宜可咨询学校或关注学校官方公众号通知。

### 五、中本贯通和三二分段招生对象有哪些？

中职学段招生对象：广东户籍且在广州市参加中考的应届初中毕业生；在广州市就读的外省户籍应届初中毕业生，须符合广州市中考报名条件，并参加当年广州市中考。

中本贯通本科学段招生对象：须为已被对口中职学校录取并在试点专业“中本贯通班”就读、具有正式学籍和符合有关高校录取所在年度广东省普通高考报名条件，并在入学的第三年按照当年广东省普通高校招生统一考试报名工作的通知要求进行高考报名并参加转段考核的学生。

三二分段高职学段招生对象：须为已被对应中职学校录取、就读相关专业“三二分段班”，具备正式学籍，且符合高校录取所在年度广东省普通高考报名条件的学生。

此外，2026年广州市新增足球、舞蹈两个中本贯通特长试点项目，实行招生计划单列。安排在第一批与普通高中特长生同步招生。报考考生须为参加广州市当年中考的应届初中毕业生，具备对应试点项目招生简章要求的专业素养与能力，并按规定报名参加学校组织的专项专业测试，测试合格经公示方可填报志愿参与投档录取。

### 六、什么是中高企长学制？

中高企协同长学制人才培养试点(简称“中高企长学制”)，是由对口高职院校、中职学校联合行业企业，共同开展的五年一体化人才培养模式。该模式依托中职、高职、企业三方深度协同，全程参与人才培养全过程，联合制定一体化人才培养方案与课程体系，统筹调配三方教学场地、师资，深度融合学历教育与行业职业技能标准。就读该项目的学生，毕业后可同时取得中职毕业证书、高职毕业证书、职业技能证书及企业技能认证证书。人才培养切合需求，学生就业更有保障。中职学段录取、转段考核、高职学段录取等各项工作，均严格参照中高企贯通培养三二分段相关文件执行。中高企长学制在第一批“三二分段及省级以上重点特色专业”中面向全市应届初中毕业生招生。

### 七、如何填报中职三二分段及省级以上重点特色专业？

中职三二分段专业计划仅限应届初中毕业生填报，所有考生均可填报中职省级以上重点特色专业计划。填报中职三二分段及省级以上重点特色专业主要有三种方式：一是统一招生，考生可在第一批次填报志愿。二是参加补录，未完成的招生计划，安排在第四批次中职学校其他招生计划录取之前，与普通高中补录同步开展补录志愿填报及投档。未被任何学校录取的考生，可按届时公布的补录文件，登录中考服务平台填报补录志愿，参加补录。三是注册入学，全市统一录取及新生注册报到工作结束

后,市招考办将在广州招考网统一公布中职学校剩余缺口计划,由各中职学校自主组织生源注册入学。

中职三二分段专业招生实行“依据初中学业水平考试成绩,结合综合素质评价择优录取”的招生办法,即便招生计划未完成、开展后续册入学,招生办法保持不变。除特殊专业外,中职学校不得单独组织考试。随迁子女转段时,必须符合高职阶段招生所在年度广东省普通高考报名条件。

**重要填报须知**,考生一旦被第一批次中职三二分段及省级以上重点特色专业录取,将不再参与后续所有批次投档录取,同时失去普通高中、综合高中、中本贯通、中职三二分段及省级以上重点特色专业的统一补录资格。若考生录取结果被注销,仅可参与已填报第四批次中职剩余招生计划志愿投档录取。

### 八、三二分段转段怎么考核、需要满足什么条件?

三二分段转段考核以过程考核为主,转段考核总成绩由中职学段前两年若干门文化基础课和专业核心技能课程成绩组成。课程考试实行教考分离,由有关高校组织命题,对口中职学校在该课程学习结束时,采取笔试、认定、实操、面试等多种形式组织开展。转段考核成绩同步告知学生并报高职院校备案。

学生完成中职学段学习后,须同时满足以下条件方可被对口高职院校对口专业录取:

- 1.符合有关高职院校录取所在年度广东省普通高考报名条件。
- 2.转段考核成绩符合省教育厅有关文件和有关高职院校招生方案、招生章程、转段考核工作方案等相关要求。
- 3.在中职学段毕业时,取得中等职业教育毕业学历证书。
- 4.如有关高职院校对职业资格证书或职业技能等级证书有明确要求,在中职学段第五学期前取得相应证书。
- 5.符合国家和省规定的其他要求。

### 九、三二分段学生能否参加高职其他类型考试和录取?

通过中考选拔后录取的三二分段学生,培养模式和管理与普通全日制班的学生有差别,学生的考核方式是以过程考核为主,主要考核中职学段前两年若干门文化基础课和专业核心技能课程。高职院校在制订招生章程和计划的同时,统筹兼顾各种类型学生的升学,全面规划高职院校的招生和人才培养。因此,中职三二分段学生如符合高职院校的录取条件,就不能参加高职院校的其他分类考试和录取(如“3+证书”考试、高职院校自主招生考试),学生参加“3+证书”考试被本科高校录取的除外。考生如果中职三二分段转段未被高职院校录取(或提前申请放弃并审批同意),并符合广东省“3+证书”考试、高职院校自主招生或夏季高考报考条件,可以参加相应考试的报名和录取。

### 十、如何报考五年一贯制高职?

五年一贯制高等职业教育,是指招收初中毕业生实行五年一贯制培养的高等职业教育形式,有效衔接中职与高职教育,适配职业教育多元化发展需要。学生完成五年全程培养,毕业后可直接取得全日制大专学历。

五年一贯制全省统考报考,仅限符合条件的应届初中毕业生:需为广东省户籍考生,或外省来粤务工人员的随迁子女,且满足所在地级市当年中考报名要求。同时,五年一贯制转段时,学生须符合有关高校录取所在年度广东省普通高考报名条件。

每年3月中旬进行网上预报名,选定文化课考试地点,经院校网上审核后,在规定时间内完成网上报名确认。每名考生可报考2所院校、每所院校可填报3个专业志愿。报考音乐、美术、体育类专业的考生,还须报名参加招生院校单独组织的相关类型术科考试,且仅可选择一类术科考试报考。考生需严格按照广东省教育考试院当年报名通知要求完成报考及考试,详细政策可查阅广东省教育考试院官网。

## 2026年广州市高中阶段学校招生报考指南

考生被五年一贯全省统考录取后，仍可以继续参加广州市当年中考及高中阶段学校录取。被录取的考生，须按招生院校规定时限完成新生报到注册，逾期未报到视为自动放弃全省统考的录取资格。

### 十一、广州市中职有哪些资助政策？

根据《财政部 教育部 人力资源社会保障部关于调整高等教育阶段和高中阶段国家奖助学金政策的通知》（财教〔2024〕181号）、《广东省财政厅等五部门关于印发〈广东省学生资助资金管理实施办法〉的通知》（粤财规〔2026〕1号）规定，中等职业学校资助范围及标准如下：

（一）国家奖学金。奖励对象为中等职业学校全日制特别优秀的二年级及以上在校生。奖励标准为每生每年6000元。

（二）免学费。对中等职业学校全日制学历教育正式学籍一、二、三年级在校生中农村（含县镇）学生、城市涉农专业学生、城市家庭经济困难学生、民族地区就读学生、戏曲表演专业学生、残疾学生免除学费（其他艺术类相关表演专业学生除外）。财政对中等职业学校免学费补助基准定额为普通学生每生每年3500元、残疾学生每生每年3850元（其中省属中等职业学校补助标准为基准定额乘以折算系数）。民办学校学费高于免学费补助的部分，学校按规定可继续收取。

（三）国家助学金。资助中等职业学校全日制学历教育正式学籍的一、二、三年级在校涉农专业学生和非涉农专业家庭经济困难学生。平均资助标准为每生每年2300元，具体标准由各地各学校结合实际在每生每年1200-3500元范围内确定，可以分为2-3档。

### 十二、中职录取对身体条件有哪些要求？

（一）根据有关规定，部分中职学校（或专业）录取时，对考生的身体条件有一定的要求或限制。考生在填报志愿前，务必仔细阅读目标学校招生简章及《报考指南·招生计划篇》中的专业备注说明，结合自身身体条件理性填报志愿。考生若未按招生学校、专业的身体条件要求报考，被录取后经入学体检核查，不符合专业体检标准的，学校有权进行调整专业、责令休学治疗，甚至取消录取资格，相关后果由考生本人自行承担。

（二）报考中职学校的考生，体检标准严格按照相关学校招生简章规定执行。新生入学后，学校将在三个月内统一开展健康复查，复查体检不合格者，将严格按照招生管理相关规定进行处理。

### 十三、特殊学生可以报考中职学校吗？

根据《广州市人民政府办公厅关于加强我市特殊教育工作的实施意见》《广州市“十四五”特殊教育发展提升行动计划》相关要求，广州市支持特殊学生接受中职教育，保障特殊学生平等升学、技能成才。部分中职学校开设启能班，面向轻度智力障碍、孤独症学生招生，支持学生就近入读、系统学习职业教育技能，同时，广州市多所特殊教育学校已完善12年特殊教育体系，开设中职班，为特殊学生提供中职教育。中职学校启能班招生由广州市教育局统筹管理，实行统一宣传、统一招生、统一报名、统一入学甄别的规范招录模式。具体招生要求可登录广州市教育局官网查阅《广州市教育局关于开展2026年中职学校启能班统一报名甄选工作的通知》。特殊学校自行组织招生甄别。

### 十四、技工院校毕业学历与待遇如何？

技工院校办学层次属于中等职业教育，毕业生按要求毕业后可取得中职学历。根据《中共广东省委办公厅 广东省人民政府办公厅印发〈关于促进劳动力和人才社会性流动体制机制改革的实施意见〉的通知》（粤办发〔2020〕39号）规定，技工院校中级工班、高级工班、预备技师（技师）班毕业生，分别按相当于中专、大专、本科学历落实相关待遇。

## 第五部分 考试篇

### 一、答题卡填涂及答题正确方法

广州市初中学业水平考试录取计分科目笔试七科全部采用计算机辅助评卷，考生须在统一的答题卡上的规定区域作答，凡作答在答题卡非指定区域、试卷和草稿纸上的答案一律无效。因此，考生必须严格按照规定正确填涂和作答，否则答案无效。养成随做随涂的良好习惯，杜绝因漏涂、错涂或延迟填涂影响考试成绩。

(一) 客观题填涂的正确方法：

1. 用 2B 铅笔填涂；
2. 修改时用塑料橡皮擦干净；
3. 填涂的正确方法是：■

(二) 主观题答题的正确方法：

1. 必须用黑色字迹的圆珠笔（0.4—0.8mm）或钢笔作答，否则答案无效；
2. 必须在各题目的答题区域内答题，超出答题区域作答的答案无效；
3. 必须按题号顺序，在正确的题号区域内答题，在错误的题号区域答题的，答案无效；
4. 不要折叠、弄破答题卡，保持卡面清洁，禁止使用涂改液、修正带。

(三) 填写考生号、姓名、粘贴条形码样例（如下图）

■ 样例		广州市初中学业水平考试 —— 语文答题卡	
第1面		■ 注意事项	
考生号	0 1 0 3 0 1 9 9 9 9	1. 答题前，考生务必在答题卡上用黑色字迹的圆珠笔或钢笔填写自己的考生号、姓名；并将自己的条形码粘贴在右边对应的“条形码粘贴处”。	0103019999 张三 语文  广州市第一中学 考场：030101 座位 01 请注意粘贴范围
姓名	张三	2. 保持卡面清洁，不要折叠，不要弄破。 3. 请注意题号顺序。	

### 二、错误的答题卡填涂及答题方式

(一) 客观题错误的填涂方法：

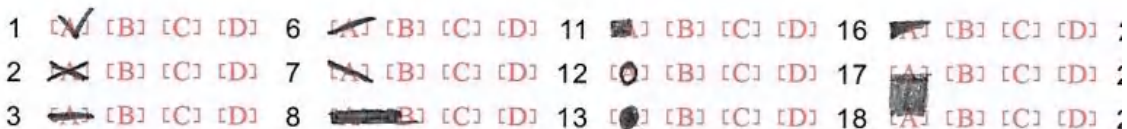

(二) 主观题错误的答题方法：

1. 用红笔答题，答案无效；

## 2026年广州市高中阶段学校招生报考指南

2. 超出答题区域，在对应题目方框外答题，答案无效（如下图）：

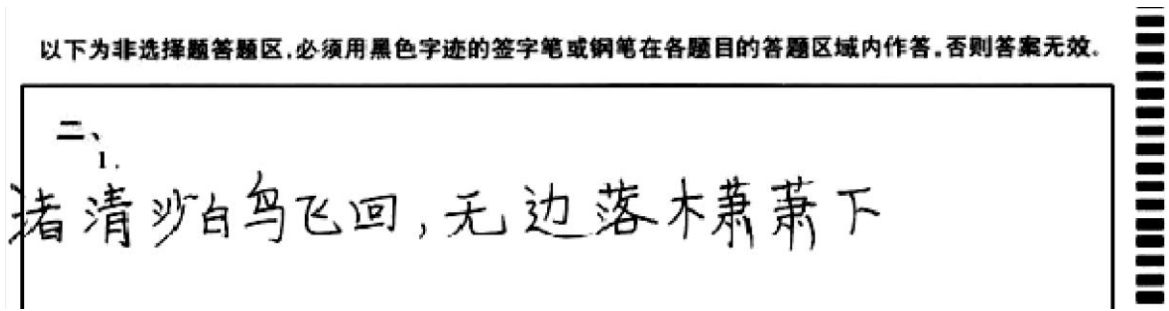

3. 自行更改题号顺序，答案无效（如下图）：

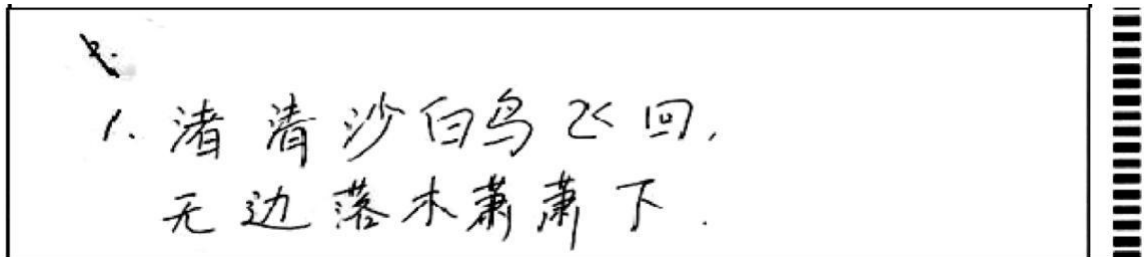

4. 不在规定区域内答题，答案无效（如下图）：

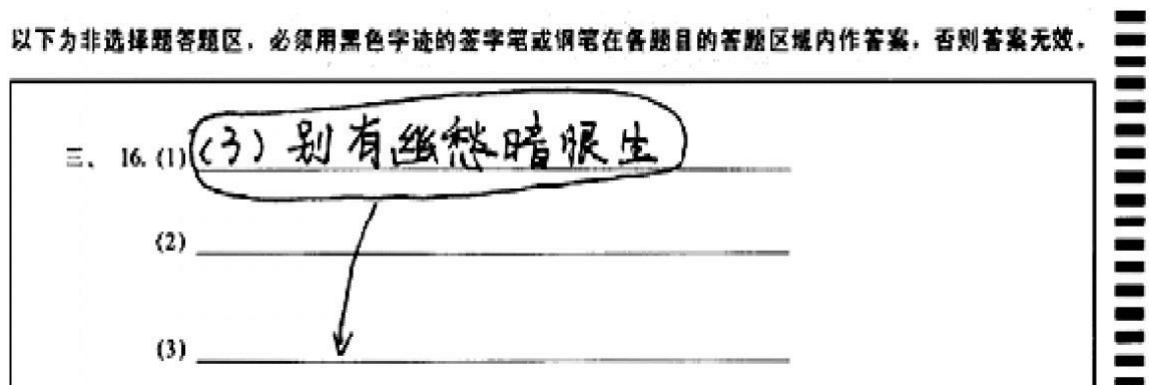

5. 将几道题集中在同一区域内作答，答案无效（如下图）：

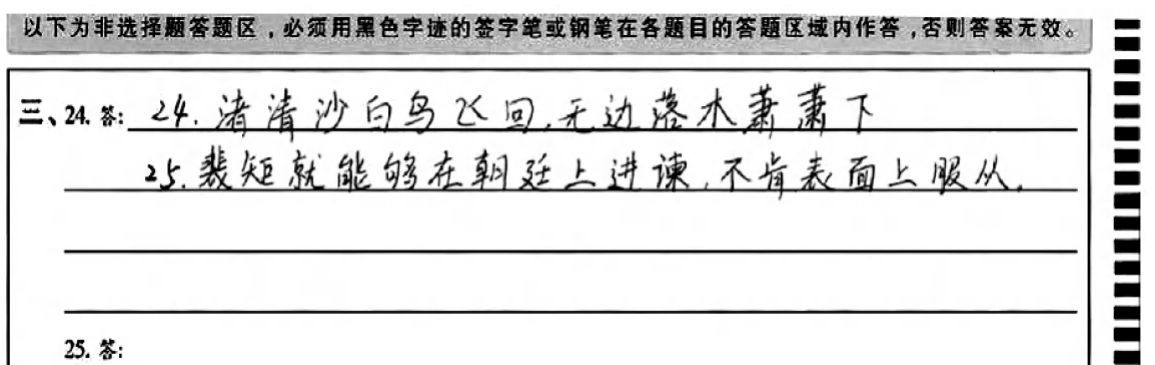

6. 用书写不流畅的黑色字迹圆珠笔或钢笔作答，扫描器识别不清，答案无效（如下图）。

以下为非选择题答题区，必须用黑色字迹的签字笔或钢笔在各题目的答题区域内作答，否则答案无效。

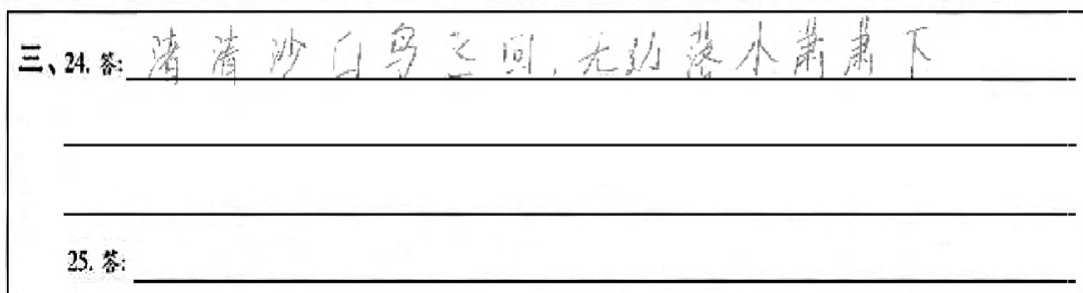

### 三、关于试卷印刷装订的有关说明

根据《儿童青少年学习用品近视防控卫生要求》（GB 40070—2021），自 2022 年起，录取计分科目笔试试卷的印刷装订作如下调整：试题字号统一调整为不小于 12P（小 4 号），汉字字体以宋体为主，数字、字母字体以 Times New Roman 为主，行空不小于 3mm。每份试卷装订成册，纸张尺寸规格为宽 18.5cm、长 26cm。

### 四、关于道德与法治学科考试的有关说明

自 2021 年起，道德与法治科实行全闭卷笔试，考试时间为 60 分钟。

自 2018 年起，毒品预防教育知识纳入广州市中考范畴，2026 年中考继续执行这一要求。详见《广州市教育局关于将毒品预防教育知识纳入中考范畴工作的通知》（穗教德安〔2018〕17 号）（[https://gzzk.gz.gov.cn/zwggk/zwdt/content/post\\_5137639.html](https://gzzk.gz.gov.cn/zwggk/zwdt/content/post_5137639.html)）。

### 五、关于数学、物理、化学学科考试作图文具的规定

数学考试作图使用 2B 铅笔；物理、化学作图使用 2B 铅笔或黑色字迹的圆珠笔、钢笔；三科均须携带刻度尺、三角板、圆规、量角器等作图文具。

### 六、关于考试不得使用计算器的规定

为进一步引导学生提高数学运算能力，加强与高中教学相衔接，促进学生综合素质提高，自 2019 年起，初中学业水平考试不得使用计算器。

### 七、关于考试时携带手表的规定

考试起止时间以考点广播系统的指令信号为准，每场考试结束前 15 分钟，考点广播系统会提醒考生考试剩余时间。

自 2024 年起，广州市各中考考场均已安装带自动校时功能的指针式电波钟。考生可携带无存储功能、无计算功能和无数据传输等功能的静音手表进入考场，以便把握作答时间，即可以携带普通的机械式或石英手表，禁止携带手机、智能手表、智能手环、智能眼镜等。

## 第六部分 咨询篇

### 一、获取中考招生信息的渠道有哪些？

考生和家长可通过广州招考网、“广州招考”微信公众号与微博、就读学校、市区两级招考办、主流媒体等渠道咨询了解中考招生信息。切勿轻信微信、微博、抖音、小红书等各平台上的升学自媒体、培训机构、咨询公司等各类所谓升学、招生咨询的网站等发布的招生信息，注意甄别，以免误听误信造成经济损失，影响孩子正常升学。

(一) 广州招考网 (<https://gzzk.gz.gov.cn>) 的“中考中招”栏目，包含全面的中考信息。

(二) 《二〇二六年广州市高中阶段学校招生报考指南》。

(三) 关注“广州招考”微信公众号或官方微博。

(四) 考试编排、考试成绩、录取结果查询：

1. 网上查询——中考服务平台（网址：<https://zhongkao.gzzk.cn>）的“综合查询”栏目。

2. 微信查询——手机关注“广州招考”官方微信，点击“便民服务—招考查询—中考服务”——“综合查询”栏目。

3. 市招考办免费向考生发送考试成绩、录取结果短信。

(五) 普通高中学校往年录取最低分数查询：

1. 访问“广州招考网—中考中招—历年分数”栏目（网址：<https://gzzk.gz.gov.cn/zkzz/zkxx/lfnf>）。

2. 访问志愿填报资料系统（网址：<https://test-zk.gzzk.cn/ksfwpt/cloud/predict>）。

(六) 智能咨询：访问广州招考网“中考中招”栏目的“中考服务平台”——“智能咨询”，或者“广州招考”微信公众号的“便民服务”——“智能咨询”栏目。

### 二、如何助力营造清朗的招生网络环境？

从2023年3月起，中央网信办开展“清朗”系列专项行动，破解“自媒体”信息内容失真、运营行为失度等深层次问题，维护网上信息内容传播良好秩序，营造风清气正的网络环境。

请广大考生和家长不造谣、不信谣、不传谣，自觉遵守《网络信息内容生态治理规定》等法律法规，文明上网，理性发声，共同营造良好的网络生态环境。保持冷静理性和独立判断，增强辨别网络不实信息和谣言能力。对未经证实、猜测或杜撰的消息，不轻信、不盲从。

### 三、考生对成绩有疑问怎么办？

考生如对初中学业水平考试科目成绩有疑问，在规定的时间内，可向毕业学校申请复查（免费）。毕业学校通过广州市高中阶段学校招考服务平台上报复查名单和科目，由市招考办统一组织复查。经复查成绩如有变更的，市招考办将发送短信通知，考生可登录广州市高中阶段学校招考服务平台综合查询模块查询；复查成绩无误的，不另行通知。

### 四、考生对录取结果有疑问怎么办？

录取期间，广州市招考办和各区招考办设立招生录取信访组，考生和家长如对录取工作和录取结果有疑问，可就近向市、区招考办和学校反映，这些单位将按有关政策和规定进行细致的解答。

## 五、考生如何获取《初中学业水平考试成绩证明》《录取通知书》和《新生注册报到须知》？

考生的《初中学业水平考试成绩证明》《录取通知书》和《新生注册报到须知》由市招考办通过广州市高中阶段学校招考服务平台发布，考生可自行登录综合查询模块进行查询和打印。电子版《初中学业水平考试成绩证明》采用电子签名防伪，视为满足法律法规规定的原件形式，**每张成绩证明有成绩专用章和唯一的二维码**，可使用手机扫描成绩证明上的二维码进行成绩真实性验证，**请考生下载留存**。《录取通知书》必须盖有广州市招生考试委员会办公室招生录取专用章和招生学校录取专用章，技工学校录取新生的《录取通知书》还须加盖广州市技工学校招生办公室的印章。

学生注册报到时无需提供纸质《初中学业水平考试成绩证明》和《录取通知书》。如因办理外国留学、户籍迁移等各种特殊原因需要纸质《录取通知书》的考生，可凭个人书面申请、考生身份证到市招考办申请打印。

## 六、广州市各级招考部门的地址和咨询电话

单位名称	单位地址	咨询电话
广州市招考办	广州市海珠区滨江东路远安新街 75 号	83861859
荔湾区招考办	荔湾区兴航一街 7 号（广州滨江天地璇湾 A 区对面）	81723966 81949997
越秀区招考办	越秀区海珠北路 52 号 304 室	87678002
海珠区招考中心	海珠区江海街紫珠路 8 号厚德楼二楼 203 室	84479902
天河区招考办	天河区黄埔大道中 306 号一楼	82002110
白云区招考办	白云区白云大道南 383 号	86367165
黄埔区招考办	黄埔区水西路 12 号凯达楼 B 栋 527 室	82116639
番禺区招考办	番禺区清河东路 319 号番禺区行政办公中心东副楼 529 室	84644565
花都区招考办	花都区花城街天贵北路 10 号 918 室	36898748
南沙区招考办	南沙区横沥镇灵山岛初晴路晶荟广场 1 号楼 101 室	39050023
从化区招考办	从化区街口街西宁东路 21 号	87930461
增城区招考办	增城区荔城街挂绿街西四巷 1 号	82720626

# 第七部分 招生计划篇

## 一、普通高中和综合高中学校

### (一) 第一批次

#### 1. 普通高中特长生招生计划

招生批次：第一批次（特长生）  
招生范围：面向全市或本区范围招生

编号	学校名称	学校性质	学校类别	校址所在区	学校联系方式	招生范围		特长项目名称	特长项目招生计划	特长生录取最低控制线	特长生总计划	随迁子女最大招生计划	外区招生最大计划数	备注说明
						户籍生	随迁子女							
1	华南师范大学附属中学 (石牌校区)	公办	国家级示范性普通高中	天河区	广州市天河区中山大道西1号 020-38630511	全市	全市	合唱	10	普通高中第二梯度投档控制线	28	4	不限	学校总计划374, 总宿位374个。
								田径	10 (其中后备不超3)	普通高中第四梯度投档控制线				
								田径 [优秀体育后备人才]		公办普通高中录取最低控制线				
								游泳	8 (其中后备不超4)	普通高中第四梯度投档控制线				
								游泳 [优秀体育后备人才]		公办普通高中录取最低控制线				
2	华南师范大学附属中学 (知识城校区)	公办	国家级示范性普通高中	黄埔区	广州市黄埔区博华六路111号 020-62818860	全市	全市	击剑	3 (其中后备不超1)	普通高中第四梯度投档控制线	30	4	不限	学校总计划468, 总宿位468个。
								击剑 [优秀体育后备人才]		公办普通高中录取最低控制线				
								民乐	3	普通高中第二梯度投档控制线				
								男子篮球	8 (其中后备不超4)	普通高中第四梯度投档控制线				
								男子篮球 [优秀体育后备人才]		公办普通高中录取最低控制线				
								舞蹈	10	普通高中第二梯度投档控制线				
								羽毛球	6 (其中后备不超3)	普通高中第四梯度投档控制线				
羽毛球 [优秀体育后备人才]	公办普通高中录取最低控制线													
3	广东实验中学 (荔湾校区)	公办	国家级示范性普通高中	荔湾区	广州市荔湾区省实路1号 020-81505108	全市	全市	交响乐	15	普通高中第三梯度投档控制线	57	13	不限	学校总计划720, 总宿位720个。
								田径	10 (其中后备不超5)	普通高中第四梯度投档控制线				
								田径 [优秀体育后备人才]		优秀体育后备人才录取最低控制线				
								网球	6 (其中后备不超3)	普通高中第四梯度投档控制线				
								网球 [优秀体育后备人才]		优秀体育后备人才录取最低控制线				
								舞蹈	10	普通高中第三梯度投档控制线				
								游泳	10 (其中后备不超5)	普通高中第四梯度投档控制线				
								游泳 [优秀体育后备人才]		优秀体育后备人才录取最低控制线				
								羽毛球	6 (其中后备不超3)	普通高中第四梯度投档控制线				
羽毛球 [优秀体育后备人才]	优秀体育后备人才录取最低控制线													

编号	学校名称	学校性质	学校类别	校址所在区	学校联系方式	招生范围		特长项目名称	特长项目招生计划	特长生录取最低控制线	特长生总计划	随迁子女最大招生计划	外区招生最大计划数	备注说明
						户籍生	随迁子女							
4	广东实验中学 (白云校区)	公办	国家级示范性 普通高中	白云区	广州市白云区永平街 道贤达二街6号 020-81506262	全市	全市	合唱	14	普通高中第三梯度投档控制线	56	13	不限	学校总计划525, 总宿位525个。
								民乐	12	普通高中第三梯度投档控制线				
								男子篮球	8 (其中后备不超4)	普通高中第四梯度投档控制线				
								男子篮球 [优秀体育后备人才]		优秀体育后备人才录取最低控制线				
								男子足球	12 (其中后备不超6)	普通高中第四梯度投档控制线				
								男子足球 [优秀体育后备人才]		优秀体育后备人才录取最低控制线				
								乒乓球	6 (其中后备不超3)	普通高中第四梯度投档控制线				
								乒乓球 [优秀体育后备人才]		优秀体育后备人才录取最低控制线				
								无线电测向	4 (其中后备不超2)	普通高中第四梯度投档控制线				
无线电测向 [优秀体育后备人才]	优秀体育后备人才录取最低控制线													
5	广东广雅中学 (荔湾校区)	公办	国家级示范性 普通高中	荔湾区	广雅路1号 020-81261280	全市	全市	合唱	15	普通高中第三梯度投档控制线	60	14	不限	学校总计划702, 总宿位702个。
								男子篮球	8 (其中后备不超4)	公办普通高中录取最低控制线				
								男子篮球 [优秀体育后备人才]		优秀体育后备人才录取最低控制线				
								女子篮球	8 (其中后备不超4)	公办普通高中录取最低控制线				
								女子篮球 [优秀体育后备人才]		优秀体育后备人才录取最低控制线				
								田径	8 (其中后备不超3)	普通高中第三梯度投档控制线				
								田径 [优秀体育后备人才]		优秀体育后备人才录取最低控制线				
								舞蹈	15	普通高中第三梯度投档控制线				
								羽毛球	6 (其中后备不超3)	普通高中第三梯度投档控制线				
羽毛球 [优秀体育后备人才]	优秀体育后备人才录取最低控制线													
6	广东广雅中学 (花都校区)	公办	国家级示范性 普通高中	花都区	广州市花都区雅正路 1号 020-32573966	全市	全市	科技体育	8 (其中后备不超2)	普通高中第二梯度投档控制线	47	11	不限	学校总计划540, 总宿位540个。
								科技体育 [优秀体育后备人才]		优秀体育后备人才录取最低控制线				
								民乐	15	普通高中第三梯度投档控制线				
								男子足球	10 (其中后备不超5)	公办普通高中录取最低控制线				
								男子足球 [优秀体育后备人才]		优秀体育后备人才录取最低控制线				
								游泳	8 (其中后备不超4)	普通高中第三梯度投档控制线				
								游泳 [优秀体育后备人才]		优秀体育后备人才录取最低控制线				
								语言艺术	6	普通高中第三梯度投档控制线				
7	广州市执信中学 (执信路校区)	公办	国家级示范性 普通高中	越秀区	广州市越秀区执信南 路152号 020-87770484	全市	全市	科技体育	6	普通高中第二梯度投档控制线	16	3	不限	学校总计划540, 总宿位540个。
								舞蹈	10	普通高中第三梯度投档控制线				

编号	学校名称	学校性质	学校类别	校址所在区	学校联系方式	招生范围		特长项目名称	特长项目招生计划	特长生录取最低控制线	特长生总计划	随迁子女最大招生计划	外区招生最大计划数	备注说明
						户籍生	随迁子女							
8	广州市执信中学 (天河校区)	公办	国家级示范性普通高中	天河区	天河区珠吉街道至信路1号 020-83905010	全市	全市	合唱	12	普通高中第三梯度投档控制线	54	12	不限	学校总计划790,总宿位790个。
								交响乐	18	普通高中第三梯度投档控制线				
								男子篮球	8 (其中后备不超4)	公办普通高中录取最低控制线				
								男子篮球 [优秀体育后备人才]		优秀体育后备人才录取最低控制线				
								游泳	10 (其中后备不超4)	普通高中第三梯度投档控制线				
								游泳 [优秀体育后备人才]		优秀体育后备人才录取最低控制线				
								羽毛球	6 (其中后备不超3)	普通高中第三梯度投档控制线				
羽毛球 [优秀体育后备人才]	优秀体育后备人才录取最低控制线													
9	广州市第二中学	公办	国家级示范性普通高中	黄埔区	广州市黄埔区开创大道北水西路 020-32079838	全市	全市	交响乐	15	普通高中第二梯度投档控制线	45	10	不限	学校总计划1000,总宿位1000个。
								科技体育	8 (其中后备不超1)	普通高中第二梯度投档控制线				
								科技体育 [优秀体育后备人才]		优秀体育后备人才录取最低控制线				
								武术	4 (其中后备不超1)	普通高中第三梯度投档控制线				
								武术 [优秀体育后备人才]		优秀体育后备人才录取最低控制线				
								舞蹈	10	普通高中第二梯度投档控制线				
								游泳	8	普通高中第三梯度投档控制线				
10	广州市第六中学 (海珠校区)	公办	国家级示范性普通高中	海珠区	广州市新港西路179号 020-89020666	全市	全市	交响乐	18	普通高中第三梯度投档控制线	48	17	不限	学校总计划756,总宿位756个。
								民乐	10	普通高中第三梯度投档控制线				
								棋类	10	普通高中第二梯度投档控制线				
								游泳	10 (其中后备不超2)	普通高中第三梯度投档控制线				
								游泳 [优秀体育后备人才]		优秀体育后备人才录取最低控制线				
11	广州市第六中学 (从化校区)	公办	国家级示范性普通高中	从化区	广州市从化区灌村中路165号 020-31175014	全市	全市	定向越野	6	普通高中第四梯度投档控制线	48	17	不限	学校总计划360,总宿位360个。
								美术	12	普通高中第三梯度投档控制线				
								男子篮球	8 (其中后备不超1)	公办普通高中录取最低控制线				
								男子篮球 [优秀体育后备人才]		优秀体育后备人才录取最低控制线				
								男子足球	12 (其中后备不超1)	公办普通高中录取最低控制线				
								男子足球 [优秀体育后备人才]		优秀体育后备人才录取最低控制线				
								舞蹈	10	普通高中第四梯度投档控制线				
12	广州市第六中学 (花都校区)	公办	国家级示范性普通高中	花都区	广东省广州市花都区花山镇昌瑞北街2号 020-86788207	全市	全市	合唱	8	普通高中第三梯度投档控制线	24	8	不限	学校总计划486,总宿位486个。
								科技体育	8	普通高中第三梯度投档控制线				
								男子排球	6	普通高中第三梯度投档控制线				
								匹克球	2	普通高中第三梯度投档控制线				

编号	学校名称	学校性质	学校类别	校址所在区	学校联系方式	招生范围		特长项目名称	特长项目招生计划	特长生录取最低控制线	特长生总计划	随迁子女最大招生计划	外区招生最大计划数	备注说明
						户籍生	随迁子女							
13	广东华侨中学	公办	国家级示范性普通高中	白云区	广州市白云区金沙洲善贤路1号 020-81619559	全市	全市	交响乐	15	普通高中第四梯度投档控制线	29	8	不限	学校总计划730,总宿位730个。
								乒乓球	8	公办普通高中录取最低控制线				
								网球	6	公办普通高中录取最低控制线				
14	广州协和学校	公办	国家级示范性普通高中	荔湾区	广州市荔湾区西湾路93号 020-26282672	全市	全市	冰雪运动	6 (其中后备不超3)	普通高中第四梯度投档控制线	22	6	不限	学校总计划620,总宿位620个。
								冰雪运动 [优秀体育后备人才]		优秀体育后备人才录取最低控制线				
								啦啦操	8 (其中后备不超4)	普通高中第四梯度投档控制线				
								啦啦操 [优秀体育后备人才]		优秀体育后备人才录取最低控制线				
男子篮球	8	普通高中第四梯度投档控制线												
15	广州大学附属中学	公办	国家级示范性普通高中	番禺区	大学城校区 020-39118027	全市	全市	合唱	12	普通高中第二梯度投档控制线	60	21	不限	学校总计划812,总宿位812个。
								美术		普通高中第二梯度投档控制线				
								男子篮球	10 (其中后备不超3)	公办普通高中录取最低控制线				
								男子篮球 [优秀体育后备人才]		优秀体育后备人才录取最低控制线				
								男子足球	12 (其中后备不超3)	公办普通高中录取最低控制线				
								男子足球 [优秀体育后备人才]		优秀体育后备人才录取最低控制线				
								攀岩	4 (其中后备不超2)	公办普通高中录取最低控制线				
								攀岩 [优秀体育后备人才]		优秀体育后备人才录取最低控制线				
田径	10 (其中后备不超4)	公办普通高中录取最低控制线												
田径 [优秀体育后备人才]		优秀体育后备人才录取最低控制线												
16	广州市铁一中学 (越秀校区)	公办	国家级示范性普通高中	越秀区	广州市越秀区东兴南路文化里13号 020-61325999-2106	全市	全市	合唱	12	普通高中第二梯度投档控制线	45	13	不限	学校总计划330,总宿位260个。
								健美操		普通高中第二梯度投档控制线				
								健美操 [优秀体育后备人才]	6 (其中后备不超2)	优秀体育后备人才录取最低控制线				
								交响乐		15				
								武术	4	普通高中第二梯度投档控制线				
								舞蹈	8	普通高中第二梯度投档控制线				
17	广州市铁一中学 (番禺校区)	公办	国家级示范性普通高中	番禺区	广州市番禺区石楼镇亚运城铁中路2号 020-39925999 转 2327	全市	全市	定向越野	6	普通高中第二梯度投档控制线	30	9	不限	学校总计划350,总宿位350个。
								男子篮球	8	普通高中第二梯度投档控制线				
								舞蹈	10	普通高中第二梯度投档控制线				
								语言艺术	6	普通高中第二梯度投档控制线				
18	广州市铁一中学 (白云校区)	公办	国家级示范性普通高中	白云区	广州市白云区均禾街均禾大道新石路163号 020-86110662	全市	全市	合唱	12	普通高中第二梯度投档控制线	44	13	不限	学校总计划600,总宿位600个。
								击剑		4				
								民乐	12	普通高中第二梯度投档控制线				
								男子排球	6	普通高中第二梯度投档控制线				
								游泳	10 (其中后备不超3)	普通高中第三梯度投档控制线				
								游泳 [优秀体育后备人才]		优秀体育后备人才录取最低控制线				

编号	学校名称	学校性质	学校类别	校址所在区	学校联系方式	招生范围		特长项目名称	特长项目招生计划	特长生录取最低控制线	特长生总计划	随迁子女最大招生计划	外区招生最大计划数	备注说明
						户籍生	随迁子女							
19	广州外国语学校	公办	广州市示范性普通高中	南沙区	广州市南沙区凤凰大道102号 020-22908700 020-22908713	全市	全市	合唱	12	普通高中第二梯度投档控制线	43	10	不限	学校总计划760,总宿位760个。
								交响乐	15	普通高中第二梯度投档控制线				
								啦啦操	8	普通高中第二梯度投档控制线				
								网球	8	普通高中第二梯度投档控制线				
20	清华附中湾区学校(智谷校区)	公办	其他普通高中	天河区	广州市天河区天坤二路99号 020-62969989	全市	全市	交响乐	15	普通高中第二梯度投档控制线	40	14	不限	学校总计划400,总宿位400个。
								美术	25	普通高中第二梯度投档控制线				
21	清华附中湾区学校(智慧城校区)	公办	其他普通高中	天河区	广州市天河区华观路020-62969980	全市	全市	击剑	4 (其中后备不超2)	普通高中第四梯度投档控制线	32	11	不限	学校总计划600,总宿位600个。
								击剑 [优秀体育后备人才]		优秀体育后备人才录取最低控制线				
								女子篮球	8 (其中后备不超4)	公办普通高中录取最低控制线				
								女子篮球 [优秀体育后备人才]		优秀体育后备人才录取最低控制线				
								田径	10 (其中后备不超4)	公办普通高中录取最低控制线				
								田径 [优秀体育后备人才]		优秀体育后备人才录取最低控制线				
游泳	10 (其中后备不超5)	普通高中第四梯度投档控制线												
游泳 [优秀体育后备人才]		优秀体育后备人才录取最低控制线												
22	广州市第一中学	公办	国家级示范性普通高中	荔湾区	广州市荔湾区大坦沙岛育贤路30号(高中校区) 020-22395336	全市	老三区	合唱	12	公办普通高中录取最低控制线	60	21	18	学校总计划836,总宿位836个。
								男子篮球		8 (其中后备不超2)				
								男子篮球 [优秀体育后备人才]	优秀体育后备人才录取最低控制线					
								女子篮球	8 (其中后备不超2)	公办普通高中录取最低控制线				
								女子篮球 [优秀体育后备人才]		优秀体育后备人才录取最低控制线				
								田径	10 (其中后备不超2)	公办普通高中录取最低控制线				
								田径 [优秀体育后备人才]		优秀体育后备人才录取最低控制线				
								舞蹈	12	公办普通高中录取最低控制线				
游泳	10 (其中后备不超4)	公办普通高中录取最低控制线												
游泳 [优秀体育后备人才]		优秀体育后备人才录取最低控制线												
23	广州市第四中学	公办	国家级示范性普通高中	荔湾区	广州市荔湾区西华路太保直街1号(后门)康王北路芦荻街(正门) 020-81077204	全市	老三区	合唱	12	普通高中第四梯度投档控制线	54	19	16	学校总计划737,总宿位300个。
								民乐	10	普通高中第四梯度投档控制线				
								男子篮球	10	公办普通高中录取最低控制线				
								射击	4	公办普通高中录取最低控制线				
								舞蹈	10	普通高中第四梯度投档控制线				
游泳	8	公办普通高中录取最低控制线												

编号	学校名称	学校性质	学校类别	校址所在区	学校联系方式	招生范围		特长项目名称	特长项目招生计划	特长生录取最低控制线	特长生总计划	随迁子女最大招生计划	外区招生最大计划数	备注说明
						户籍生	随迁子女							
24	广州市南海中学	公办	广州市示范性普通高中	荔湾区	荔湾区南岸富力路56号 020-81770376	全市	老三区	美术	25	公办普通高中录取最低控制线	41	14	12	学校总计划528,总宿位0个。
								跆拳道	10 (其中后备不超1)	公办普通高中录取最低控制线				
								跆拳道 [优秀体育后备人才]		优秀体育后备人才录取最低控制线				
								粤剧		6				
25	广州市西关外国语学校	公办	广州市示范性普通高中	荔湾区	广州市荔湾区中山八路石路基1号 020-81702319	全市	老三区	交响乐	15	普通高中第四梯度投档控制线	31	11	9	学校总计划526,总宿位500个。
								男子排球	8 (其中后备不超4)	公办普通高中录取最低控制线				
								男子排球 [优秀体育后备人才]		优秀体育后备人才录取最低控制线				
								女子排球		8				
26	广州市西关培英中学	公办	其他普通高中	荔湾区	广州市多宝路67号 020-81703023	老三区	老三区	武术	2	公办普通高中录取最低控制线	2	0	0	学校总计划200,总宿位100个。
27	广州市真光中学(校本部)	公办	国家级示范性普通高中	荔湾区	广州市荔湾区白鹤洞培真路17号 020-81697676	全市	老三区	合唱	12	普通高中第二梯度投档控制线	64	23	19	学校总计划836,总宿位750个。
								击剑	4	普通高中第三梯度投档控制线				
								健美操	8 (其中后备不超2)	普通高中第三梯度投档控制线				
								健美操 [优秀体育后备人才]		优秀体育后备人才录取最低控制线				
								美术	12	普通高中第二梯度投档控制线				
								男子足球	10 (其中后备不超2)	普通高中第三梯度投档控制线				
								男子足球 [优秀体育后备人才]		优秀体育后备人才录取最低控制线				
								女子足球	8 (其中后备不超2)	普通高中第三梯度投档控制线				
								女子足球 [优秀体育后备人才]		优秀体育后备人才录取最低控制线				
								田径	10 (其中后备不超3)	普通高中第三梯度投档控制线				
田径 [优秀体育后备人才]	优秀体育后备人才录取最低控制线													
28	广州市第三中学	公办	国家级示范性普通高中	越秀区	广州市越秀区大新路163号 020-81872161	全市	老三区	击剑	6 (其中后备不超3)	公办普通高中录取最低控制线	68	16	20	学校总计划648,总宿位400个。
								击剑 [优秀体育后备人才]		优秀体育后备人才录取最低控制线				
								交响乐	22	公办普通高中录取最低控制线				
								田径	14 (其中后备不超5)	公办普通高中录取最低控制线				
								田径 [优秀体育后备人才]		优秀体育后备人才录取最低控制线				
								舞蹈	18	公办普通高中录取最低控制线				
								羽毛球	8 (其中后备不超3)	公办普通高中录取最低控制线				
羽毛球 [优秀体育后备人才]	优秀体育后备人才录取最低控制线													
29	广州市第七中学(校本部)	公办	国家级示范性普通高中	越秀区	广州市越秀区烟墩路28号 020-87774521 020-87763371	全市	老三区	合唱	14	普通高中第三梯度投档控制线	36	8	10	学校总计划566,总宿位400个。
								民乐	12	普通高中第三梯度投档控制线				
								田径	10 (其中后备不超5)	公办普通高中录取最低控制线				
								田径 [优秀体育后备人才]		优秀体育后备人才录取最低控制线				

编号	学校名称	学校性质	学校类别	校址所在区	学校联系方式	招生范围		特长项目名称	特长项目招生计划	特长生录取最低控制线	特长生总计划	随迁子女最大招生计划	外区招生最大计划数	备注说明
						户籍生	随迁子女							
30	广州市第七中学 (麓湖校区)	公办	国家级示范性普通高中	越秀区	广州市越秀区下塘西路41号 020-87774521 020-87763371	全市	老三区	棒球	6	普通高中第三梯度投档控制线	14	3	4	学校总计划540,总宿位260个。
								男子篮球	8 (其中后备不超3)	公办普通高中录取最低控制线				
								男子篮球 [优秀体育后备人才]		优秀体育后备人才录取最低控制线				
31	广州市第十六中学 (校本部)	公办	国家级示范性普通高中	越秀区	广州市中山二路37号 020-37633227	全市	老三区	合唱	12	普通高中第三梯度投档控制线	34	8	10	学校总计划602,总宿位250个。
								交响乐	18	普通高中第三梯度投档控制线				
								棋类	4	普通高中第三梯度投档控制线				
32	广州市第十六中学 (水荫校区)	公办	国家级示范性普通高中	越秀区	广州市水荫一横路38号 020-87254219	全市	老三区	啦啦操	6	普通高中第五梯度投档控制线	6	1	1	学校总计划300,总宿位0个。
33	广州市第十七中学	公办	广州市示范性普通高中	越秀区	广州市小北路280号 020-83568656 020-83568629	全市	老三区	定向越野	6	公办普通高中录取最低控制线	26	6	7	学校总计划432,总宿位0个。
								非遗粤歌	4	公办普通高中录取最低控制线				
								武术	6	公办普通高中录取最低控制线				
								舞蹈	10	公办普通高中录取最低控制线				
34	广东实验中学越秀学校	公办	广州市示范性普通高中	越秀区	环市东路天胜村16号之一 020-83500645	全市	老三区	健美操	9 (其中后备不超4)	公办普通高中录取最低控制线	60	14	18	学校总计划598,总宿位300个。
								健美操 [优秀体育后备人才]		优秀体育后备人才录取最低控制线				
								美术	25	公办普通高中录取最低控制线				
								男子足球	12 (其中后备不超2)	公办普通高中录取最低控制线				
								男子足球 [优秀体育后备人才]		优秀体育后备人才录取最低控制线				
								女子篮球	8 (其中后备不超1)	公办普通高中录取最低控制线				
								女子篮球 [优秀体育后备人才]		优秀体育后备人才录取最低控制线				
无线电测向	6	普通高中第四梯度投档控制线												
35	广州市培正中学	公办	国家级示范性普通高中	越秀区	广州越秀区培正路2号 020-87305762 020-87651040 020-87603699	全市	老三区	男子篮球	10 (其中后备不超5)	公办普通高中录取最低控制线	62	14	18	学校总计划702,总宿位520个。
								男子篮球 [优秀体育后备人才]		优秀体育后备人才录取最低控制线				
								男子足球	18 (其中后备不超7)	公办普通高中录取最低控制线				
								男子足球 [优秀体育后备人才]		优秀体育后备人才录取最低控制线				
								女子篮球	10 (其中后备不超5)	公办普通高中录取最低控制线				
								女子篮球 [优秀体育后备人才]		优秀体育后备人才录取最低控制线				
								网球	10 (其中后备不超5)	公办普通高中录取最低控制线				
								网球 [优秀体育后备人才]		优秀体育后备人才录取最低控制线				
舞蹈	14	公办普通高中录取最低控制线												
36	广州市育才中学	公办	国家级示范性普通高中	越秀区	广州市福今路2号 020-37611207	全市	老三区	交响乐	15	普通高中第四梯度投档控制线	71	17	21	学校总计划648,总宿位300个。
								美术	40	普通高中第四梯度投档控制线				
								男子排球	4	普通高中第四梯度投档控制线				
								女子排球	4	普通高中第四梯度投档控制线				
								无线电测向	8	普通高中第三梯度投档控制线				

编号	学校名称	学校性质	学校类别	校址所在区	学校联系方式	招生范围		特长项目名称	特长项目招生计划	特长生录取最低控制线	特长生总计划	随迁子女最大招生计划	外区招生最大计划数	备注说明
						户籍生	随迁子女							
37	广州市第五中学 (校本部)	公办	国家级示范性普通高中	海珠区	海珠区南村路 32 号 020-84447197	全市	老三区	合唱	12	普通高中第二梯度投档控制线	45	13	13	学校总计划 588, 总宿位 500 个。
								美术	15	普通高中第二梯度投档控制线				
								游泳	8 (其中后备不超 2)	普通高中第二梯度投档控制线				
								游泳 [优秀体育后备人才]		优秀体育后备人才录取最低控制线				
								语言艺术	10	普通高中第二梯度投档控制线				
38	广州市南武中学 (校本部)	公办	国家级示范性普通高中	海珠区	同福中路 362 号 020-84447594	全市	老三区	民乐	12	普通高中第三梯度投档控制线	38	11	11	学校总计划 560, 总宿位 420 个。
								女子足球	12 (其中后备不超 6)	公办普通高中录取最低控制线				
								女子足球 [优秀体育后备人才]		优秀体育后备人才录取最低控制线				
								乒乓球	6	普通高中第四梯度投档控制线				
								羽毛球	8	普通高中第四梯度投档控制线				
39	广州市南武中学 (岭南画派纪念校区)	公办	国家级示范性普通高中	海珠区	广州市海珠区江南西路玫瑰二街 12 号 020-84416605 020-84420012	老三区	老三区	冰雪运动	6 (其中后备不超 1)	普通高中第四梯度投档控制线	37	11	0	学校总计划 414, 总宿位 0 个。
								冰雪运动 [优秀体育后备人才]		优秀体育后备人才录取最低控制线				
								美术	23	普通高中第四梯度投档控制线				
								游泳	8 (其中后备不超 3)	普通高中第四梯度投档控制线				
								游泳 [优秀体育后备人才]		优秀体育后备人才录取最低控制线				
40	广州市第九十七中学 (校本部)	公办	广州市示范性普通高中	海珠区	广州市海珠区晓港中 马路 133 号 020-89635717	全市	老三区	古琴	8	公办普通高中录取最低控制线	51	15	15	学校总计划 400, 总宿位 200 个。
								健美操	8	公办普通高中录取最低控制线				
								男子排球	10	公办普通高中录取最低控制线				
								女子排球	7	公办普通高中录取最低控制线				
								乒乓球	6	公办普通高中录取最低控制线				
								舞蹈	12	公办普通高中录取最低控制线				
41	广州市第四十一中学	公办	广州市示范性普通高中	海珠区	广州市海珠区工业大 道北 101 号 020-34016162	全市	老三区	冰雪运动	8 (其中后备不超 2)	公办普通高中录取最低控制线	32	9	9	学校总计划 450, 总宿位 108 个。
								冰雪运动 [优秀体育后备人才]		优秀体育后备人才录取最低控制线				
								毽球	4	普通高中第五梯度投档控制线				
								交响乐	10	公办普通高中录取最低控制线				
								男子足球	10 (其中后备不超 5)	公办普通高中录取最低控制线				
男子足球 [优秀体育后备人才]	优秀体育后备人才录取最低控制线													
42	广州市海珠外国语实验 中学(校本部)	公办	广州市示范性普通高中	海珠区	海珠区前进路 121 号 020-84251105	全市	老三区	男子篮球	10 (其中后备不超 5)	公办普通高中录取最低控制线	32	9	9	学校总计划 420, 总宿位 300 个。
								男子篮球 [优秀体育后备人才]		优秀体育后备人才录取最低控制线				
								男子足球	12 (其中后备不超 6)	公办普通高中录取最低控制线				
								男子足球 [优秀体育后备人才]		优秀体育后备人才录取最低控制线				
								语言艺术	10	普通高中第四梯度投档控制线				

编号	学校名称	学校性质	学校类别	校址所在区	学校联系方式	招生范围		特长项目名称	特长项目招生计划	特长生录取最低控制线	特长生总计划	随迁子女最大招生计划	外区招生最大计划数	备注说明
						户籍生	随迁子女							
43	广州中学	公办	国家级示范性普通高中	天河区	广州市天河区华美路63号 020-89810774	全市	天河	交响乐	15	普通高中第三梯度投档控制线	53	19	15	学校总计划880,总宿位880个。
								美术	12	普通高中第三梯度投档控制线				
								男子足球	10 (其中后备不超4)	普通高中第三梯度投档控制线				
								男子足球 [优秀体育后备人才]		优秀体育后备人才录取最低控制线				
								田径	10 (其中后备不超4)	普通高中第四梯度投档控制线				
								田径 [优秀体育后备人才]		优秀体育后备人才录取最低控制线				
								武术	6 (其中后备不超1)	普通高中第三梯度投档控制线				
武术 [优秀体育后备人才]	优秀体育后备人才录取最低控制线													
44	广州市第七十五中学	公办	广州市示范性普通高中	天河区	广州市天河区燕成路21号 020-87715356 020-87242697	全市	天河	女子排球	6	公办普通高中录取最低控制线	14	5	4	学校总计划580,总宿位120个。
								舞蹈	8	公办普通高中录取最低控制线				
45	广州市第一一三中学(元岗校区)	公办	广州市示范性普通高中	天河区	广州市天河区元岗北街161号大院 020-85516394	全市	天河	合唱	12	普通高中第三梯度投档控制线	26	9	7	学校总计划500,总宿位500个。
								女子篮球	8	普通高中第四梯度投档控制线				
								乒乓球	6	普通高中第四梯度投档控制线				
46	广州市第八十九中学	公办	国家级示范性普通高中	天河区	广州市天河区天源路1219号 020-37218089	全市	天河	男子足球	14 (其中后备不超2)	公办普通高中录取最低控制线	32	11	9	学校总计划776,总宿位776个。
								男子足球 [优秀体育后备人才]		优秀体育后备人才录取最低控制线				
								女子足球	12(其中后备不超2)	公办普通高中录取最低控制线				
								女子足球 [优秀体育后备人才]		优秀体育后备人才录取最低控制线				
								体育舞蹈	6	公办普通高中录取最低控制线				
47	广州市天河中学	公办	国家级示范性普通高中	天河区	广州市天河区珠江新城华成路7号 020-38016591 020-38016577	全市	天河	美术	8	普通高中第三梯度投档控制线	34	12	10	学校总计划750,总宿位300个。
								民乐	4	普通高中第三梯度投档控制线				
								男子篮球	8	普通高中第三梯度投档控制线				
								游泳	8 (其中后备不超1)	普通高中第三梯度投档控制线				
								游泳 [优秀体育后备人才]		优秀体育后备人才录取最低控制线				
								羽毛球	6	普通高中第三梯度投档控制线				
48	广州奥林匹克中学	公办	广州市示范性普通高中	天河区	广州市天河区车陂路696号 020-32373391	全市	天河	射击	4	普通高中第四梯度投档控制线	24	8	7	学校总计划579,总宿位300个。
								手球	8 (其中后备不超4)	公办普通高中录取最低控制线				
								手球 [优秀体育后备人才]		优秀体育后备人才录取最低控制线				
								田径	12 (其中后备不超2)	公办普通高中录取最低控制线				
								田径 [优秀体育后备人才]		优秀体育后备人才录取最低控制线				
49	广州市天河外国语学校(珠江新城校区)	公办	广州市示范性普通高中	天河区	广州市天河区珠江新城海乐路9号 020-85286791	全市	天河	交响乐	15	普通高中第二梯度投档控制线	27	9	8	学校总计划276,总宿位260个。
								啦啦操	6	普通高中第二梯度投档控制线				
								语言艺术	6	普通高中第二梯度投档控制线				

编号	学校名称	学校性质	学校类别	校址所在区	学校联系方式	招生范围		特长项目名称	特长项目招生计划	特长生录取最低控制线	特长生总计划	随迁子女最大招生计划	外区招生最大计划数	备注说明
						户籍生	随迁子女							
50	广州市培英中学 (白云新城校区)	公办	国家级示范性普通高中	白云区	广州市白云区云城西路1151号广州市培英中学白云新城校区 020-81679523	全市	白云	击剑	4	公办普通高中录取最低控制线	42	15	12	学校总计划400,总宿位400个。
								民乐	12	公办普通高中录取最低控制线				
								男子篮球	8	公办普通高中录取最低控制线				
								男子足球	10 (其中后备不超1)	公办普通高中录取最低控制线				
								男子足球 [优秀体育后备人才]		优秀体育后备人才录取最低控制线				
								田径	8	公办普通高中录取最低控制线				
51	广州市培英中学 (鹤洞校区)	公办	国家级示范性普通高中	荔湾区	广州市荔湾区培真路60号 020-81679523 020-81699416	全市	白云	男子排球	8 (其中后备不超1)	公办普通高中录取最低控制线	34	12	10	学校总计划600,总宿位600个。
								男子排球 [优秀体育后备人才]		公办普通高中录取最低控制线				
								女子排球	8 (其中后备不超1)	公办普通高中录取最低控制线				
								女子排球 [优秀体育后备人才]		优秀体育后备人才录取最低控制线				
								女子足球	8 (其中后备不超1)	公办普通高中录取最低控制线				
								女子足球 [优秀体育后备人才]		优秀体育后备人才录取最低控制线				
舞蹈	10	公办普通高中录取最低控制线												
52	广州市第六十五中学 (江高校区)	公办	国家级示范性普通高中	白云区	广州市白云区爱国西路190号 020-86601977 020-86200832	全市	白云	男子篮球	8	公办普通高中录取最低控制线	8	2	2	学校总计划400,总宿位400个。
53	广州大同中学	公办	国家级示范性普通高中	白云区	广州市白云区钟落潭镇竹料路口 020-87446981 020-87446912	全市	白云	男子足球	12 (其中后备不超2)	公办普通高中录取最低控制线	26	9	7	学校总计划600,总宿位600个。
								男子足球 [优秀体育后备人才]		优秀体育后备人才录取最低控制线				
								曲棍球	4 (其中后备不超2)	公办普通高中录取最低控制线				
								曲棍球 [优秀体育后备人才]		优秀体育后备人才录取最低控制线				
								田径	10 (其中后备不超2)	公办普通高中录取最低控制线				
田径 [优秀体育后备人才]	优秀体育后备人才录取最低控制线													
54	广州市白云中学	公办	广州市示范性普通高中	白云区	广州市白云区金沙洲藤业一路366号 020-28127870	全市	白云	女子篮球	8	公办普通高中录取最低控制线	20	7	6	学校总计划576,总宿位576个。
								田径	12 (其中后备不超2)	公办普通高中录取最低控制线				
								田径 [优秀体育后备人才]		优秀体育后备人才录取最低控制线				
55	广东外语外贸大学实验中学	公办	广州市示范性普通高中	白云区	广州市白云区太和镇和意路38号 020-87470502	全市	白云	美术	12	公办普通高中录取最低控制线	34	12	10	学校总计划650,总宿位650个。
								游泳	10 (其中后备不超2)	公办普通高中录取最低控制线				
								游泳 [优秀体育后备人才]		优秀体育后备人才录取最低控制线				
								羽毛球	6	公办普通高中录取最低控制线				
								语言艺术	6	公办普通高中录取最低控制线				
56	广州市白云艺术中学	公办	其他普通高中	白云区	广州市白云区嘉禾街百花岭北街63号 020-86325256	白云	白云	合唱	14	公办普通高中录取最低控制线	32	5	0	学校总计划416,总宿位296个。
								美术	18	公办普通高中录取最低控制线				

编号	学校名称	学校性质	学校类别	校址所在区	学校联系方式	招生范围		特长项目名称	特长项目招生计划	特长生录取最低控制线	特长生总计划	随迁子女最大招生计划	外区招生最大计划数	备注说明
						户籍生	随迁子女							
57	广州市白云区广东第二师范学院实验中学	公办	其他普通高中	白云区	广州市白云区钟落潭镇大塘路2号 020-87401075	白云	白云	武术 武术 [优秀体育后备人才]	6 (其中后备不超1)	公办普通高中录取最低控制线 公办普通高中录取最低控制线	6	1	0	学校总计划400,总宿位400个。
58	广州市第八十六中学	公办	国家级示范性普通高中	黄埔区	广州市黄埔区大沙地西5号 020-82280894	全市	黄埔	交响乐 美术 男子篮球 男子足球 舞蹈	17 25 8 12 14	公办普通高中录取最低控制线 公办普通高中录取最低控制线 公办普通高中录取最低控制线 公办普通高中录取最低控制线 公办普通高中录取最低控制线	76	22	30	学校总计划520,总宿位520个。
59	广州市玉岩中学	公办	国家级示范性普通高中	黄埔区	广州市黄埔区玉中路1号 020-66882616	全市	黄埔	非遗剪纸、版画 交响乐 男子篮球 男子篮球 [优秀体育后备人才] 田径 田径 [优秀体育后备人才] 舞蹈 羽毛球	8 15 8 8 12 12 10 4	普通高中第二梯度投档控制线 普通高中第四梯度投档控制线 公办普通高中录取最低控制线 优秀体育后备人才录取最低控制线 公办普通高中录取最低控制线 优秀体育后备人才录取最低控制线 普通高中第四梯度投档控制线 公办普通高中录取最低控制线	57	17	22	学校总计划838,总宿位838个。
60	广州科学城中学	公办	国家级示范性普通高中	黄埔区	广州市黄埔区萝平路79号 020-32204202	全市	黄埔	合唱 美术 民乐 男子足球 男子足球 [优秀体育后备人才] 女子篮球 女子篮球 [优秀体育后备人才] 田径 田径 [优秀体育后备人才]	12 25 12 12 8 8 12	普通高中第四梯度投档控制线 普通高中第四梯度投档控制线 普通高中第四梯度投档控制线 公办普通高中录取最低控制线 优秀体育后备人才录取最低控制线 公办普通高中录取最低控制线 优秀体育后备人才录取最低控制线 公办普通高中录取最低控制线 优秀体育后备人才录取最低控制线	81	24	32	学校总计划540,总宿位540个。
61	广州开发区外国语学校	公办	其他普通高中	黄埔区	广州市黄埔区黄埔东路3013号大院 020-82060853	黄埔	黄埔	健美操 女子足球	6 12	普通高中第五梯度投档控制线 普通高中第五梯度投档控制线	18	2	0	学校总计划588,总宿位588个。
62	广州知识城中学	公办	其他普通高中	黄埔区	广州市黄埔区龙湖街凤凰下街29号 15918663636	黄埔	黄埔	语言艺术	6	公办普通高中录取最低控制线	6	0	0	学校总计划550,总宿位550个。
63	北京师范大学广州实验学校	公办	广州市示范性普通高中	黄埔区	广州市黄埔区北师大二纵路1号 020-62876992	全市	黄埔	男子篮球 女子排球 跳绳	10 8 8	公办普通高中录取最低控制线 公办普通高中录取最低控制线 公办普通高中录取最低控制线	26	7	10	学校总计划450,总宿位450个。
64	广州市黄埔区开元学校	公办	其他普通高中	黄埔区	广州市黄埔区禾丰路3号 020-32370835	全市	黄埔	民乐 射击飞镖 舞蹈 游泳 羽毛球	10 5 8 8 6	公办普通高中录取最低控制线 公办普通高中录取最低控制线 公办普通高中录取最低控制线 普通高中第四梯度投档控制线 普通高中第四梯度投档控制线	37	11	14	学校总计划400,总宿位400个。

编号	学校名称	学校性质	学校类别	校址所在区	学校联系方式	招生范围		特长项目名称	特长项目招生计划	特长生录取最低控制线	特长生总计划	随迁子女最大招生计划	外区招生最大计划数	备注说明
						户籍生	随迁子女							
65	广州实验中学	公办	其他普通高中	黄埔区	广州市黄埔区创新大道修业路6号 020-32039856	全市	黄埔	交响乐	8	普通高中第三梯度投档控制线	20	6	8	学校总计划360,总宿位360个。
								美术	12	普通高中第三梯度投档控制线				
66	广州市黄埔区苏元学校	公办	其他普通高中	黄埔区	广州市黄埔区水西路17号 020-32099015	全市	黄埔	交响乐	8	普通高中第四梯度投档控制线	8	2	3	学校总计划360,总宿位360个。
67	广东仲元中学	公办	国家级示范性普通高中	番禺区	番禺区大龙街傍雁路288号 020-84883183	全市	番禺	击剑	4	普通高中第三梯度投档控制线	69	20	20	学校总计划1000,总宿位1000个。
								交响乐	15	普通高中第三梯度投档控制线				
								民乐	8	普通高中第三梯度投档控制线				
								男子篮球	10 (其中后备不超3)	公办普通高中录取最低控制线				
								男子篮球 [优秀体育后备人才]		优秀体育后备人才录取最低控制线				
								男子足球	12	普通高中第三梯度投档控制线				
								女子篮球	8	普通高中第三梯度投档控制线				
田径	12	公办普通高中录取最低控制线												
68	广东番禺中学	公办	国家级示范性普通高中	番禺区	广州市番禺区桥南街龙岐路501号 020-84737289	全市	番禺	啦啦操	8 (其中后备不超4)	公办普通高中录取最低控制线	52	15	15	学校总计划1000,总宿位1000个。
								啦啦操 [优秀体育后备人才]		优秀体育后备人才录取最低控制线				
								美术	12	普通高中第三梯度投档控制线				
								男子篮球	10 (其中后备不超3)	公办普通高中录取最低控制线				
								男子篮球 [优秀体育后备人才]		优秀体育后备人才录取最低控制线				
								女子篮球	10 (其中后备不超3)	公办普通高中录取最低控制线				
								女子篮球 [优秀体育后备人才]		优秀体育后备人才录取最低控制线				
								田径	12 (其中后备不超3)	公办普通高中录取最低控制线				
田径 [优秀体育后备人才]	优秀体育后备人才录取最低控制线													
69	广州市番禺区实验中学	公办	广州市示范性普通高中	番禺区	广州市番禺区市桥康乐路116号 020-84884261	全市	番禺	乒乓球	6 (其中后备不超2)	公办普通高中录取最低控制线	25	7	7	学校总计划650,总宿位450个。
								乒乓球 [优秀体育后备人才]		优秀体育后备人才录取最低控制线				
								武术	7 (其中后备不超2)	公办普通高中录取最低控制线				
								武术 [优秀体育后备人才]		优秀体育后备人才录取最低控制线				
								艺术体操	4 (其中后备不超2)	公办普通高中录取最低控制线				
								艺术体操 [优秀体育后备人才]		优秀体育后备人才录取最低控制线				
游泳	8	公办普通高中录取最低控制线												
70	广州市番禺区象贤中学	公办	国家级示范性普通高中	番禺区	番禺区沙湾镇亚中坊路15号 020-34877920 020-34878900 020-84731873-8238	全市	番禺	美术(含书法)	12	普通高中第三梯度投档控制线	44	13	13	学校总计划998,总宿位998个。
								民乐	10	普通高中第四梯度投档控制线				
								女子足球	12 (其中后备不超2)	公办普通高中录取最低控制线				
								女子足球 [优秀体育后备人才]		优秀体育后备人才录取最低控制线				
								田径	10 (其中后备不超2)	公办普通高中录取最低控制线				
田径 [优秀体育后备人才]	优秀体育后备人才录取最低控制线													

编号	学校名称	学校性质	学校类别	校址所在区	学校联系方式	招生范围		特长项目名称	特长项目招生计划	特长生录取最低控制线	特长生总计划	随迁子女最大招生计划	外区招生最大计划数	备注说明
						户籍生	随迁子女							
71	广州市番禺区洛溪新城中学	公办	广州市示范性普通高中	番禺区	番禺区洛浦街洛溪新城如意路80号 020-84583716	全市	番禺	男子排球	6 (其中后备不超2)	公办普通高中录取最低控制线	14	4	4	学校总计划600,总宿位450个。
								男子排球 [优秀体育后备人才]		公办普通高中录取最低控制线				
								女子排球	8 (其中后备不超2)	公办普通高中录取最低控制线				
								女子排球 [优秀体育后备人才]		公办普通高中录取最低控制线				
72	广州市禺山高级中学	公办	国家级示范性普通高中	番禺区	番禺区桥南街福贤路323号 020-34737838	全市	番禺	合唱	12	公办普通高中录取最低控制线	67	20	20	学校总计划1000,总宿位1000个。
								毽球	8	公办普通高中录取最低控制线				
								美术	25	公办普通高中录取最低控制线				
								男子足球	12	公办普通高中录取最低控制线				
								舞蹈	10	公办普通高中录取最低控制线				
73	广州市番禺区大龙中学	公办	广州市示范性普通高中	番禺区	广州市番禺区大龙街城区大道一号 020-34561163	全市	番禺	男子排球	8 (其中后备不超4)	公办普通高中录取最低控制线	24	7	7	学校总计划600,总宿位450个。
								男子排球 [优秀体育后备人才]		公办普通高中录取最低控制线				
								男子足球	10 (其中后备不超5)	公办普通高中录取最低控制线				
								男子足球 [优秀体育后备人才]		公办普通高中录取最低控制线				
								女子排球	6 (其中后备不超3)	公办普通高中录取最低控制线				
女子排球 [优秀体育后备人才]	公办普通高中录取最低控制线													
74	广东第二师范学院番禺附属中学	公办	国家级示范性普通高中	番禺区	广州市番禺区东环街螺山路2号广东二师附中 020-34814933	全市	番禺	合唱	14	公办普通高中录取最低控制线	59	17	17	学校总计划1000,总宿位1000个。
								美术	25	公办普通高中录取最低控制线				
								男子篮球	8 (其中后备不超2)	公办普通高中录取最低控制线				
								男子篮球 [优秀体育后备人才]		优秀体育后备人才录取最低控制线				
								舞蹈	12	公办普通高中录取最低控制线				
75	广州市花都区秀全中学	公办	国家级示范性普通高中	花都区	广州市花都区花城街溶华街1号 020-86830965	全市	花都	击剑	8	普通高中第三梯度投档控制线	34	10	10	学校总计划810,总宿位810个。
								男子足球	12	普通高中第三梯度投档控制线				
								舞蹈	10	普通高中第四梯度投档控制线				
								羽毛球	4	普通高中第三梯度投档控制线				
76	广州市花都区邝维煜纪念中学(校本部)	公办	国家级示范性普通高中	花都区	广州市花都区新华镇建设北路129号 020-86890452	全市	花都	合唱	12	普通高中第四梯度投档控制线	48	14	14	学校总计划756,总宿位756个。
								男子足球	12	公办普通高中录取最低控制线				
								乒乓球	6	公办普通高中录取最低控制线				
								跳绳	12 (其中后备不超6)	公办普通高中录取最低控制线				
								跳绳 [优秀体育后备人才]		优秀体育后备人才录取最低控制线				
语言艺术	6	普通高中第四梯度投档控制线												
77	广州市花都区邝维煜纪念中学(雅正校区)	公办	国家级示范性普通高中	花都区	广州市花都区平步大道中131号雅宝新城桃李居三街5号 020-36891123	全市	花都	民乐	12	公办普通高中录取最低控制线	35	10	10	学校总计划972,总宿位972个。
								男子排球	8	公办普通高中录取最低控制线				
								女子足球	12	公办普通高中录取最低控制线				
								粤剧	3	公办普通高中录取最低控制线				

编号	学校名称	学校性质	学校类别	校址所在区	学校联系方式	招生范围		特长项目名称	特长项目招生计划	特长生录取最低控制线	特长生总计划	随迁子女最大招生计划	外区招生最大计划数	备注说明
						户籍生	随迁子女							
78	广州市花都区新华中学	公办	国家级示范性普通高中	花都区	广州市花都区新华街商业大道74号 020-36837266	全市	花都	美术	42	公办普通高中录取最低控制线	90	27	27	学校总计划780,总宿位450个。
								男子篮球	8	公办普通高中录取最低控制线				
								女子篮球	8	公办普通高中录取最低控制线				
								田径	12	公办普通高中录取最低控制线				
								跳绳	12 (其中后备不超6)	公办普通高中录取最低控制线				
								跳绳 [优秀体育后备人才]		优秀体育后备人才录取最低控制线				
艺术体操	8	公办普通高中录取最低控制线												
79	广州市花都区第一中学	公办	省一级普通高中	花都区	广州市花都区花山镇坪山大街54号 020-86848285	花都	花都	定向越野	6	公办普通高中录取最低控制线	30	9	0	学校总计划982,总宿位982个。
								美术	12	公办普通高中录取最低控制线				
								田径	12	公办普通高中录取最低控制线				
80	广州市花都区第二中学	公办	其他普通高中	花都区	广州市花都区炭步镇沿江路1号区二中 020-86749630	花都	花都	啦啦操	8	公办普通高中录取最低控制线	20	3	0	学校总计划756,总宿位756个。
								田径	12	公办普通高中录取最低控制线				
81	广州市花都区圆玄中学	公办	广州市示范性普通高中	花都区	广州市花都区花新华街梅花路9号圆玄中学 020-36992854	全市	花都	非遗灰塑、剪纸、压花	8	公办普通高中录取最低控制线	50	15	15	学校总计划756,总宿位500个。
								合唱	15	公办普通高中录取最低控制线				
								交响乐	17	公办普通高中录取最低控制线				
								游泳	10	公办普通高中录取最低控制线				
82	广州市花都区职业技术学校(综合高中)	公办	综合高中	花都区	广州市花都区新华街云山大道65号 020-36818488	花都	花都	啦啦操	10	公办普通高中录取最低控制线	20	3	0	学校总计划378,总宿位150个。说明:特长生招生纳入社会文化艺术方向;特长生招生人数不满,剩余计划纳入第四批次的社会文化艺术方向。学费1175元一学期,住宿500元一学期。
								舞蹈	10	公办普通高中录取最低控制线				
83	广州市南沙第一中学	公办	国家级示范性普通高中	南沙区	广州市南沙区南沙街丰泽东路 020-84685790	全市	南沙	啦啦操	8 (其中后备不超1)	公办普通高中录取最低控制线	16	5	4	学校总计划528,总宿位528个。
								啦啦操 [优秀体育后备人才]		优秀体育后备人才录取最低控制线				
								跆拳道	8 (其中后备不超1)	公办普通高中录取最低控制线				
								跆拳道 [优秀体育后备人才]		优秀体育后备人才录取最低控制线				
84	广州市南沙东涌中学	公办	广州市示范性普通高中	南沙区	广州市南沙区东涌镇和乐路1号 020-84905501 020-84906128	全市	南沙	剪纸	8	公办普通高中录取最低控制线	8	2	4	学校总计划520,总宿位450个。
85	广州市南沙鱼窝头中学	公办	其他普通高中	南沙区	广州市南沙区东涌镇市鱼路42号 020-34912662	南沙	南沙	美术	10	公办普通高中录取最低控制线	32	5	0	学校总计划315,总宿位315个。
								女子足球	12 (其中后备不超4)	公办普通高中录取最低控制线				
								女子足球 [优秀体育后备人才]		优秀体育后备人才录取最低控制线				
								田径	10 (其中后备不超4)	公办普通高中录取最低控制线				
田径 [优秀体育后备人才]	优秀体育后备人才录取最低控制线													

编号	学校名称	学校性质	学校类别	校址所在区	学校联系方式	招生范围		特长项目名称	特长项目招生计划	特长生录取最低控制线	特长生总计划	随迁子女最大招生计划	外区招生最大计划数	备注说明
						户籍生	随迁子女							
86	华南师范大学附属南沙中学	公办	广州市示范性普通高中	南沙区	广州市南沙区南沙街凤滨一路1号华南师范大学附属南沙中学 020-39392982	全市	南沙	民乐	12	公办普通高中录取最低控制线	50	18	25	学校总计划550,总宿位550个。
								男子篮球	10 (其中后备不超2)	公办普通高中录取最低控制线				
								男子篮球 [优秀体育后备人才]		优秀体育后备人才录取最低控制线				
								女子篮球	8 (其中后备不超2)	公办普通高中录取最低控制线				
								女子篮球 [优秀体育后备人才]		优秀体育后备人才录取最低控制线				
								乒乓球	6 (其中后备不超2)	公办普通高中录取最低控制线				
								乒乓球 [优秀体育后备人才]		优秀体育后备人才录取最低控制线				
								网球	8 (其中后备不超4)	公办普通高中录取最低控制线				
网球 [优秀体育后备人才]	优秀体育后备人才录取最低控制线													
粤剧	6	公办普通高中录取最低控制线												
87	广州市第二中学南沙天元学校	公办	其他普通高中	南沙区	广州市南沙区南沙街英东大道25号 020-39031747	全市	南沙	合唱	12	公办普通高中录取最低控制线	49	17	24	学校总计划500,总宿位500个。
								交响乐	15	普通高中第四梯度投档控制线				
								科技体育	6 (其中后备不超2)	公办普通高中录取最低控制线				
								科技体育 [优秀体育后备人才]		优秀体育后备人才录取最低控制线				
								女子足球	10 (其中后备不超2)	普通高中第四梯度投档控制线				
								女子足球 [优秀体育后备人才]		优秀体育后备人才录取最低控制线				
								羽毛球	6 (其中后备不超2)	公办普通高中录取最低控制线				
羽毛球 [优秀体育后备人才]	优秀体育后备人才录取最低控制线													
88	广州大学附属中学南沙实验学校	公办	其他普通高中	南沙区	广州市南沙区横沥镇沐春路12号 020-39078523	全市	南沙	男子足球	10 (其中后备不超2)	公办普通高中录取最低控制线	32	11	16	学校总计划400,总宿位400个。
								男子足球 [优秀体育后备人才]		优秀体育后备人才录取最低控制线				
								田径	12 (其中后备不超6)	公办普通高中录取最低控制线				
								田径 [优秀体育后备人才]		优秀体育后备人才录取最低控制线				
								游泳	10 (其中后备不超5)	公办普通高中录取最低控制线				
游泳 [优秀体育后备人才]	优秀体育后备人才录取最低控制线													
89	广州市增城区增城中学	公办	国家级示范性普通高中	增城区	广州市增城区荔湖街荔城大道420号增城中学 020-82659383	全市	增城	美术	12	普通高中第三梯度投档控制线	24	7	7	学校总计划800,总宿位800个。
								男子足球	12	普通高中第三梯度投档控制线				
90	广州市增城区第一中学	公办	国家级示范性普通高中	增城区	广州市增城区荔湖街荔湖大道133号 020-82637700	全市	增城	男子足球	12	公办普通高中录取最低控制线	24	7	7	学校总计划700,总宿位700个。
								女子足球	12	公办普通高中录取最低控制线				

编号	学校名称	学校性质	学校类别	校址所在区	学校联系方式	招生范围		特长项目名称	特长项目招生计划	特长生录取最低控制线	特长生总计划	随迁子女最大招生计划	外区招生最大计划数	备注说明
						户籍生	随迁子女							
91	广州市增城区高级中学	公办	广州市示范性普通高中	增城区	增城区增江街梅花路10号 020-82721816 13247519356	全市	增城	交响乐	15	公办普通高中录取最低控制线	41	12	12	学校总计划800,总宿位800个。
								美术	20	公办普通高中录取最低控制线				
								女子排球	6	公办普通高中录取最低控制线				
92	广州市增城区新塘中学	公办	国家级示范性普通高中	增城区	广州市增城区新塘镇港口大道328新塘中学 020-82708807	全市	增城	棒球	6 (其中后备不超2)	公办普通高中录取最低控制线	38	11	11	学校总计划700,总宿位700个。
								棒球 [优秀体育后备人才]		公办普通高中录取最低控制线				
								男子篮球	8 (其中后备不超2)	公办普通高中录取最低控制线				
								男子篮球 [优秀体育后备人才]		公办普通高中录取最低控制线				
								女子篮球	8 (其中后备不超2)	公办普通高中录取最低控制线				
								女子篮球 [优秀体育后备人才]		公办普通高中录取最低控制线				
								田径	10 (其中后备不超4)	公办普通高中录取最低控制线				
								田径 [优秀体育后备人才]		公办普通高中录取最低控制线				
羽毛球	6 (其中后备不超2)	公办普通高中录取最低控制线												
羽毛球 [优秀体育后备人才]		公办普通高中录取最低控制线												
93	广州市增城区派潭中学	公办	其他普通高中	增城区	增城区派潭镇榕林路67号 020-82822200	增城	增城	民乐	10	公办普通高中录取最低控制线	10	1	0	学校总计划500,总宿位500个。
94	广州市增城区荔城中学	公办	广州市示范性普通高中	增城区	广州市增城区增江街东桥东路43号 020-82731110	全市	增城	合唱	12	公办普通高中录取最低控制线	37	11	11	学校总计划600,总宿位600个。
								美术	25	公办普通高中录取最低控制线				
95	广州市增城区应元学校	公办	其他普通高中	增城区	广东省广州市增城区宁埔大道与创学路交叉口广州市增城区应元学校高中部 020-31202913	全市	增城	武术	4 (其中后备不超2)	普通高中第四梯度投档控制线	4	1	2	学校总计划400,总宿位400个。
								武术 [优秀体育后备人才]		普通高中第四梯度投档控制线				
96	广州市从化区从化中学	公办	国家级示范性普通高中	从化区	从化区街口街城内路239号 020-87919068	全市	从化	美术	12	普通高中第四梯度投档控制线	44	13	22	学校总计划800,总宿位800个。
								男子篮球	8	普通高中第五梯度投档控制线				
								男子足球	12	普通高中第五梯度投档控制线				
								女子足球	12	普通高中第五梯度投档控制线				
97	广州市从化区第五中学	公办	广州市示范性普通高中	从化区	城郊街埔顶 020-87912458	全市	从化	美术	15	公办普通高中录取最低控制线	25	7	12	学校总计划648,总宿位648个。
								田径	10	公办普通高中录取最低控制线				
98	广州市从化区流溪中学	公办	国家级示范性普通高中	从化区	从化区江埔街沿江南路300号 020-37937466 020-37937910	全市	从化	合唱	12	公办普通高中录取最低控制线	22	6	11	学校总计划759,总宿位759个。
								民乐	10	公办普通高中录取最低控制线				
99	广州市华万高中有限公司	民办	其他普通高中	花都区	广州市花都区芙蓉大道62-1号 020-66838833	全市	全市	游泳	8	民办普通高中录取最低控制线	8	不限	不限	学校总计划650,总宿位650个。学费35000元/学期,住宿费5000元/学期,伙食费6000元/学期

编号	学校名称	学校性质	学校类别	校址所在区	学校联系方式	招生范围		特长项目名称	特长项目招生计划	特长生录取最低控制线	特长生总计划	随迁子女最大招生计划	外区招生最大计划数	备注说明
						户籍生	随迁子女							
100	广州市南外实验学校	民办	其他普通高中	南沙区	广州市南沙区万顷沙镇工业大道 429 号 15323364677	全市	全市	跆拳道	5 (其中后备不超2)	民办普通高中录取最低控制线	21	不限	不限	学校总计划 600, 总宿位 600 个。特长生学生 33900 元/生/学期, 住宿费按实际标准执行。
								跆拳道 [优秀体育后备人才]		优秀体育后备人才录取最低控制线				
								游泳	10 (其中后备不超2)	民办普通高中录取最低控制线				
								游泳 [优秀体育后备人才]		优秀体育后备人才录取最低控制线				
							语言艺术	6	民办普通高中录取最低控制线					
101	广州天省实验学校	民办	广州市示范性普通高中	天河区	广州市天河区天源路 399 号 020-37091261	全市	全市	非遗广彩	4	普通高中第三梯度投档控制线	4	不限	不限	学校总计划 440, 总宿位 440 个。普通高中每生每学期人民币 37500 元(含学费和住宿费, 不含伙食费、校服费、交通费、医疗费等其他费用)。
102	广州市华美英语实验学校	民办	广州市示范性普通高中	天河区	广州市天河区华美路 23 号 020-87210495 020-87210868 020-87210083	全市	全市	男子排球	3	民办普通高中录取最低控制线	3	不限	不限	学校总计划 690, 总宿位 690 个。学费(含住宿) 49000/学期
103	广州市实验外语学校	民办	广州市示范性普通高中	白云区	广州市白云区广花一路 599 号(机场高速、华南快速, 平沙出口) 020-36209730	全市	全市	交响乐	10	普通高中第三梯度投档控制线	10	不限	不限	学校总计划 720, 总宿位 720 个。我校实行“一费制”收费, 普通高中学费标准为 76,000 元/生/学年(包含学费、住宿费、校服费、餐费、床上用品、课本费、培优提弱、特色班级等费用)
特长生计划合计									3646		3646	1029	813	

招生批次：第一批次（特长生）

招生范围：面向全市范围招生

编号	学校名称	学校性质	学校类别	校址所在区	学校联系方式	招生范围		特长项目名称	特长项目招生计划	特长生录取最低控制线	随迁子女最大招生计划	外区招生最大计划数	备注说明
						户籍生	随迁子女						
1	广州市执信中学（执信路校区）（足球人才培养改革试点）	公办	国家级示范性普通高中	越秀区	广州市越秀区执信南路152号 020-87770484	全市	全市	男子足球（足球人才培养改革试点“领军龙”学校）	22	无	不限	不限	学校总计划22，总宿位22个。
2	广州市培正中学（足球人才培养改革试点）	公办	国家级示范性普通高中	越秀区	广州市越秀区培正路2号 020-87305762 020-87651040 020-87603699	全市	全市	女子足球（足球人才培养改革试点“领军龙”学校）	22	无	不限	不限	学校总计划22，总宿位22个。
3	华南师范大学附属中学（石牌校区）（足球人才培养改革试点）	公办	国家级示范性普通高中	天河区	广州市天河区中山大道西1号 020-38630511	全市	全市	男子足球（足球人才培养改革试点“一条龙”学校）	12	公办普通高中录取最低控制线	不限	不限	学校总计划12，总宿位12个。
4	广州市第七中学（校本部）（足球人才培养改革试点）	公办	国家级示范性普通高中	越秀区	广州市越秀区烟墩路28号 020-87774521	全市	全市	女子足球（足球人才培养改革试点“一条龙”学校）	12	优秀体育后备人才录取最低控制线	不限	不限	学校总计划12，总宿位12个。
5	广州市第五中学（校本部）（足球人才培养改革试点）	公办	国家级示范性普通高中	海珠区	广州市海珠区南村路32号 020-84236388	全市	全市	男子足球（足球人才培养改革试点“一条龙”学校）	12	优秀体育后备人才录取最低控制线	不限	不限	学校总计划12，总宿位12个。
6	广东外语外贸大学实验中学（足球人才培养改革试点）	公办	广州市示范性普通高中	白云区	白云区太和镇和意路38号 020-87470502	全市	全市	男子足球（足球人才培养改革试点“一条龙”学校）	12	优秀体育后备人才录取最低控制线	不限	不限	学校总计划12，总宿位12个。
7	广州市玉岩中学（足球人才培养改革试点）	公办	国家级示范性普通高中	黄埔区	广州市黄埔区玉中路1号 020-66882616	全市	全市	男子足球（足球人才培养改革试点“一条龙”学校）	12	优秀体育后备人才录取最低控制线	不限	不限	学校总计划12，总宿位12个。
8	广州市番禺区象贤中学（足球人才培养改革试点）	公办	国家级示范性普通高中	番禺区	广州市番禺区沙湾街亚中坊路15号 020-34878900	全市	全市	男子足球（足球人才培养改革试点“一条龙”学校）	12	优秀体育后备人才录取最低控制线	不限	不限	学校总计划12，总宿位12个。
单列计划合计									116				

招生批次：第一批次（特长生）

招生范围：面向全市范围招生

编号	学校名称	学校性质	学校类别	校址所在区	学校联系方式	招生范围		特长项目名称	特长项目招生计划	特长生录取最低控制线	随迁子女最大招生计划	外区招生最大计划数	备注说明
						户籍生	随迁子女						
1	广州市艺术学校（中本贯通）（舞蹈试点）	公办	中专，国家级重点	天河区	广州市天河区天源路1072号 020-37219613	全市	全市	舞蹈表演（芭蕾舞）	30	无	不限	不限	学校总计划30，总宿位30个。本科阶段对接广州大学舞蹈编导专业。学费8850元/学年；住宿费6人间750元/学年，4人间1200元/学年。
2	广州市旅游商务职业学校（中本贯通）（足球人才培养改革试点）	公办	职业高中，国家级重点	海珠区	广州市海珠区新滘西路9号 020-34019450	全市	全市	男子或女子足球（足球人才培养改革试点“领军龙”学校）	28	无	不限	不限	学校总计划28，总宿位28个。本科阶段对接广州体育学院足球运动专业。学费：2400元/学期，住宿费：450元/学期。
单列计划合计									58				

## 2. 普通高中自主招生计划

招生批次：第一批次（自主招生）  
招生范围：面向全市或本区范围招生

编号	学校名称	学校性质	学校类别	校址所在区	学校地址	联系电话	招生范围	招生计划	随迁子女最大招生计划	自主招生录取最低控制分数线	录取参考科目成绩须达到以下等级要求	备注说明
1	华南师范大学附属中学（石牌校区）	公办	国家级示范性普通高中	天河区	广州市天河区中山大道西1号	020-38630511	全市	37	5	普通高中第一梯度投档控制线	4C	学校总计划374，总宿位374个。
2	华南师范大学附属中学（知识城校区）	公办	国家级示范性普通高中	黄埔区	广州市黄埔区博华六路111号	020-62818860	全市	47	7	普通高中第一梯度投档控制线	4C	学校总计划468，总宿位468个。
3	广东实验中学（荔湾校区）	公办	国家级示范性普通高中	荔湾区	广州市荔湾区省实路1号	020-81505108	全市	83	19	普通高中第一梯度投档控制线	4C	学校总计划720，总宿位720个。
4	广东实验中学（白云校区）	公办	国家级示范性普通高中	白云区	广州市白云区永平街道贤达二街6号	020-81506262	全市	53	12	普通高中第一梯度投档控制线	4C	学校总计划525，总宿位525个。
5	广东广雅中学（荔湾校区）	公办	国家级示范性普通高中	荔湾区	广雅路1号	020-81261280	全市	70	16	普通高中第一梯度投档控制线	4C	学校总计划702，总宿位702个。
6	广东广雅中学（花都校区）	公办	国家级示范性普通高中	花都区	广州市花都区雅正路1号	020-32573966	全市	54	12	普通高中第一梯度投档控制线	4C	学校总计划540，总宿位540个。
7	广州市执信中学（执信路校区）	公办	国家级示范性普通高中	越秀区	广州市越秀区执信南路152号	020-87770484	全市	92	22	普通高中第二梯度投档控制线	4C	学校总计划540，总宿位540个。
8	广州市执信中学（天河校区）	公办	国家级示范性普通高中	天河区	天河区珠吉街道至信路1号	020-83905010	全市	104	24	普通高中第二梯度投档控制线	4C	学校总计划790，总宿位790个。
9	广州市第二中学	公办	国家级示范性普通高中	黄埔区	广州市黄埔区开创大道北水西路	020-32079838	全市	155	37	普通高中第一梯度投档控制线	4C	学校总计划1000，总宿位1000个。
10	广州市第六中学（海珠校区）	公办	国家级示范性普通高中	海珠区	广州市新港西路179号	020-89020666	全市	75	27	普通高中第二梯度投档控制线	4C	学校总计划756，总宿位756个。
11	广州市第六中学（从化校区）	公办	国家级示范性普通高中	从化区	广州市从化区灌村中路165号	020-31175014	全市	36	12	普通高中第二梯度投档控制线	4C	学校总计划360，总宿位360个。
12	广州市第六中学（花都校区）	公办	国家级示范性普通高中	花都区	广东省广州市花都区花山镇昌瑞北街2号	020-86788207	全市	48	17	普通高中第二梯度投档控制线	4C	学校总计划486，总宿位486个。
13	广东华侨中学	公办	国家级示范性普通高中	白云区	广州市白云区金沙洲善贤路1号	020-81619559	全市	34	10	普通高中第二梯度投档控制线	4C	学校总计划730，总宿位730个。
14	广州协和学校	公办	国家级示范性普通高中	荔湾区	广州市荔湾区西湾路93号	020-26282672	全市	51	15	普通高中第二梯度投档控制线	4C	学校总计划620，总宿位620个。
15	广州大学附属中学	公办	国家级示范性普通高中	番禺区	大学城校区	020-39118027	全市	102	36	普通高中第三梯度投档控制线	4C	学校总计划812，总宿位812个。
16	广州市铁一中学（越秀校区）	公办	国家级示范性普通高中	越秀区	广州市越秀区东兴南路文化里13号	020-61325999-2106	全市	33	9	普通高中第二梯度投档控制线	4C	学校总计划330，总宿位260个。
17	广州市铁一中学（番禺校区）	公办	国家级示范性普通高中	番禺区	广州市番禺区石楼镇亚运城铁中路2号	020-39925999 转2327	全市	35	10	普通高中第二梯度投档控制线	4C	学校总计划350，总宿位350个。
18	广州市铁一中学（白云校区）	公办	国家级示范性普通高中	白云区	广州市白云区均禾街均禾大道新石路163号	020-86110662	全市	60	18	普通高中第二梯度投档控制线	4C	学校总计划600，总宿位600个。
19	广州外国语学校	公办	广州市示范性普通高中	南沙区	广州市南沙区凤凰大道102号	020-22908700 020-22908713	全市	64	15	普通高中第一梯度投档控制线	3B1C	学校总计划760，总宿位760个。

编号	学校名称	学校性质	学校类别	校址所在区	学校地址	联系电话	招生范围	招生计划	随迁子女最大招生计划	自主招生录取最低控制分数线	录取参考科目成绩须达到以下等级要求	备注说明
20	清华附中湾区学校(智谷校区)	公办	其他普通高中	天河区	广州市天河区天坤二路99号	020-62969989	全市	40	14	普通高中第二梯度投档控制线	4C	学校总计划400,总宿位400个。
21	清华附中湾区学校(智慧城校区)	公办	其他普通高中	天河区	广州市天河区华观路	020-62969980	全市	60	21	普通高中第二梯度投档控制线	4C	学校总计划600,总宿位600个。
22	广州市第一中学	公办	国家级示范性普通高中	荔湾区	广州市荔湾区大坦沙岛育贤路30号(高中校区)	020-22395336	荔湾	70	25	普通高中第二梯度投档控制线	4C	学校总计划836,总宿位836个。
23	广州市真光中学(校本部)	公办	国家级示范性普通高中	荔湾区	广州市荔湾区白鹤洞培真路17号	020-81697676	荔湾	70	25	普通高中第一梯度投档控制线	4B	学校总计划836,总宿位750个。
24	广州市真光中学(汾水校区)	公办	国家级示范性普通高中	荔湾区	广州市荔湾区芳村汾水小区芬芳街47号	020-81508481	荔湾	17	6	普通高中第三梯度投档控制线	4C	学校总计划220,总宿位0个。
25	广州市真光中学(广钢校区)	公办	国家级示范性普通高中	荔湾区	广州市荔湾区崇文五路	020-81697676	荔湾	35	12	普通高中第二梯度投档控制线	4B	学校总计划422,总宿位422个。
26	广州市第七中学(校本部)	公办	国家级示范性普通高中	越秀区	广州市越秀区烟墩路28号	020-87774521 020-87763371	越秀	45	10	普通高中第一梯度投档控制线	3B1C	学校总计划566,总宿位400个。
27	广州市第七中学(麓湖校区)	公办	国家级示范性普通高中	越秀区	广州市越秀区下塘西路41号	020-87774521 020-87763371	越秀	43	10	普通高中第二梯度投档控制线	4C	学校总计划540,总宿位260个。
28	广州市第十六中学(校本部)	公办	国家级示范性普通高中	越秀区	广州市中山二路37号	020-37633227	越秀	48	11	普通高中第二梯度投档控制线	4C	学校总计划602,总宿位250个。
29	广州市第十六中学(水荫校区)	公办	国家级示范性普通高中	越秀区	广州市水荫一横路38号	020-87254219	越秀	24	5	普通高中第三梯度投档控制线	4C	学校总计划300,总宿位0个。
30	广州市育才中学	公办	国家级示范性普通高中	越秀区	广州市福今路2号	020-37611207	越秀	51	12	普通高中第二梯度投档控制线	4C	学校总计划648,总宿位300个。
31	广州市第五中学(校本部)	公办	国家级示范性普通高中	海珠区	海珠区南村路32号	020-84447197	海珠	72	21	普通高中第二梯度投档控制线	4C	学校总计划588,总宿位500个。
32	广州市第五中学(金碧校区)	公办	国家级示范性普通高中	海珠区	广州市海珠区金恒路66号	020-84470930	海珠	122	36	普通高中第二梯度投档控制线	4C	学校总计划610,总宿位380个。
33	广州市南武中学(校本部)	公办	国家级示范性普通高中	海珠区	同福中路362号	020-84447594	海珠	48	14	普通高中第二梯度投档控制线	4C	学校总计划560,总宿位420个。
34	广州市海珠外国语实验中学(校本部)	公办	广州市示范性普通高中	海珠区	海珠区前进路121号	020-84251105	海珠	36	10	普通高中第二梯度投档控制线	4C	学校总计划420,总宿位300个。
35	广州市海珠外国语实验中学(江海校区)	公办	广州市示范性普通高中	海珠区	海珠区石榴岗路南一街31号	020-84253474	海珠	28	8	普通高中第三梯度投档控制线	4C	学校总计划430,总宿位120个。
36	广州中学	公办	国家级示范性普通高中	天河区	广州市天河区华美路63号	020-89810774	天河	70	25	普通高中第二梯度投档控制线	4B	学校总计划880,总宿位880个。
37	广州市天河外国语学校(珠江新城校区)	公办	广州市示范性普通高中	天河区	广州市天河区珠江新城海乐路9号	020-85286791	天河	20	7	普通高中第二梯度投档控制线	3B1C	学校总计划276,总宿位260个。
38	广州市天河外国语学校(智慧城校区)	公办	广州市示范性普通高中	天河区	广州市天河区华南路西侧长兴路北侧	020-85286791 020-37267747	天河	47	16	普通高中第二梯度投档控制线	3B1C	学校总计划574,总宿位574个。
39	广州市培英中学(白云新城校区)	公办	国家级示范性普通高中	白云区	广州市白云区云城西路1151号 广州市培英中学白云新城校区	020-81679523	白云	32	11	普通高中第二梯度投档控制线	4C	学校总计划400,总宿位400个。
40	广州市培英中学(鹤洞校区)	公办	国家级示范性普通高中	荔湾区	广州市荔湾区培真路60号	020-81679523 020-81699416	白云	30	10	普通高中第二梯度投档控制线	4C	学校总计划600,总宿位600个。
41	广州市第六十五中学(江高校区)	公办	国家级示范性普通高中	白云区	广州市白云区爱国西路190号	020-86601977 020-86200832	白云	32	11	普通高中第二梯度投档控制线	4C	学校总计划400,总宿位400个。
42	广州市第六十五中学(同德校区)	公办	国家级示范性普通高中	白云区	广州市白云区德康路怡康正街7号	020-36077313	白云	24	8	普通高中第二梯度投档控制线	4C	学校总计划300,总宿位300个。

编号	学校名称	学校性质	学校类别	校址所在区	学校地址	联系电话	招生范围	招生计划	随迁子女最大招生计划	自主招生录取最低控制分数线	录取参考科目成绩须达到以下等级要求	备注说明
43	广州市第六十五中学(江府校区)	公办	国家级示范性普通高中	白云区	广州市白云区江高镇泉溪北工业区二路12号	020-86498883	白云	16	5	普通高中第二梯度投档控制线	4C	学校总计划216,总宿位216个。
44	广州市第八十六中学	公办	国家级示范性普通高中	黄埔区	广州市黄埔区大沙地西5号	020-82280894	黄埔	28	8	普通高中第二梯度投档控制线	4C	学校总计划520,总宿位520个。
45	广州市玉岩中学	公办	国家级示范性普通高中	黄埔区	广州市黄埔区玉中路1号	020-66882616	黄埔	66	19	普通高中第二梯度投档控制线	4C	学校总计划838,总宿位838个。
46	广州实验中学	公办	其他普通高中	黄埔区	广州市黄埔区创新大道修业路6号	020-32039856	黄埔	18	5	普通高中第二梯度投档控制线	4C	学校总计划360,总宿位360个。
47	广东仲元中学	公办	国家级示范性普通高中	番禺区	番禺区大龙街傍雁路288号	020-84883183	番禺	80	24	普通高中第二梯度投档控制线	3B1C	学校总计划1000,总宿位1000个。
48	广东番禺中学	公办	国家级示范性普通高中	番禺区	广州市番禺区桥南街龙岐路501号	020-84737289	番禺	80	24	普通高中第二梯度投档控制线	4B	学校总计划1000,总宿位1000个。
49	广州市番禺区象贤中学	公办	国家级示范性普通高中	番禺区	番禺区沙湾镇亚中坊路15号	020-34877920 020-34878900 020-84731873-8238	番禺	80	24	普通高中第二梯度投档控制线	4C	学校总计划998,总宿位998个。
50	广州市花都区秀全中学	公办	国家级示范性普通高中	花都区	广州市花都区花城街溶华街1号	020-86830965	花都	64	19	普通高中第二梯度投档控制线	4C	学校总计划810,总宿位810个。
51	广州市第二中学南沙天元学校	公办	其他普通高中	南沙区	广州市南沙区南沙街英东大道25号	020-39031747	南沙	25	9	普通高中第二梯度投档控制线	4C	学校总计划500,总宿位500个。
52	广州大学附属中学南沙实验学校	公办	其他普通高中	南沙区	广州市南沙区横沥镇沐春路12号	020-39078523	南沙	20	7	普通高中第二梯度投档控制线	4C	学校总计划400,总宿位400个。
53	广州市增城区增城中学	公办	国家级示范性普通高中	增城区	广州市增城区荔湖街荔城大道420号增城中学	020-82659383	增城	64	19	普通高中第三梯度投档控制线	4C	学校总计划800,总宿位800个。
54	广州市增城区应元学校	公办	其他普通高中	增城区	广东省广州市增城区宁埔大道与创学路交叉口广州市增城区应元学校高中部	020-31202913	增城	20	6	普通高中第三梯度投档控制线	4C	学校总计划400,总宿位400个。
55	广州市从化区从化中学	公办	国家级示范性普通高中	从化区	从化区街口街城内路239号	020-87919068	从化	40	12	普通高中第三梯度投档控制线	4C	学校总计划800,总宿位800个。
56	广州天省实验学校	民办	广州市示范性普通高中	天河区	广州市天河区天源路399号	020-37091261	全市	33	不限	普通高中第二梯度投档控制线	4C	学校总计划440,总宿位440个。普通高中每生每学期人民币37500元(包含学费和住宿费,不含伙食费、校服费、交通费、医疗费等其他费用)。
招生计划合计总数								2931	832			

### 3. 外语、艺术类普通高中招生计划

招生批次：第一批次（外语艺术类）

招生范围：面向全市或本区范围招生

编号	学校名称	学校性质	学校类别	校址所在区	学校地址	联系电话	招生范围	特色类招生计划	特色类随迁子女最大招生计划	录取最低控制分数线	备注说明
1	广州市艺术中学 (越秀校区)(美术)	公办	其他普通高中	越秀区	广州市东风东路 580 号	020-83838509	全市	324	38	公办普通高中录取最低控制线	学校总计划 324, 总宿位 0 个。考生须参加我校组织的专业测试且成绩为“合格”, 详情见学校网站或学校微信公众号招生简章。
2	广州市艺术中学 (黄埔校区)(美术)	公办	其他普通高中	黄埔区	广州市黄埔区南岗镇沙步三横街及沙涌东路交接处	020-85806843	全市	328	39	公办普通高中录取最低控制线	学校总计划 473, 总宿位 473 个。考生须参加我校组织的专业测试且成绩为“合格”, 详情见学校网站或学校微信公众号招生简章。
3	广州市艺术中学 (黄埔校区)(书法)	公办	其他普通高中	黄埔区	广州市黄埔区南岗镇沙步三横街及沙涌东路交接处	020-85806843	全市	25	3	公办普通高中录取最低控制线	学校总计划 473, 总宿位 473 个。考生须参加我校组织的专业测试且成绩为“合格”, 详情见学校网站或学校微信公众号招生简章。
4	广州市艺术中学 (黄埔校区)(音乐)	公办	其他普通高中	黄埔区	广州市黄埔区南岗镇沙步三横街及沙涌东路交接处	020-85806843	全市	60	7	公办普通高中录取最低控制线	学校总计划 473, 总宿位 473 个。考生须参加我校组织的专业测试且成绩为“合格”, 详情见学校网站或学校微信公众号招生简章。
5	广州市艺术中学 (黄埔校区)(舞蹈)	公办	其他普通高中	黄埔区	广州市黄埔区南岗镇沙步三横街及沙涌东路交接处	020-85806843	全市	30	4	公办普通高中录取最低控制线	学校总计划 473, 总宿位 473 个。考生须参加我校组织的专业测试且成绩为“合格”, 详情见学校网站或学校微信公众号招生简章。
6	广州市艺术中学 (黄埔校区)(播音主持)	公办	其他普通高中	黄埔区	广州市黄埔区南岗镇沙步三横街及沙涌东路交接处	020-85806843	全市	30	3	公办普通高中录取最低控制线	学校总计划 473, 总宿位 473 个。考生须参加我校组织的专业测试且成绩为“合格”, 详情见学校网站或学校微信公众号招生简章。
7	广州外国语学校 (统一计划)	公办	广州市示范性普通高中	南沙区	广州市南沙区凤凰大道 102 号	020-22908700 020-22908713	全市	273	65	普通高中第一梯度投档控制线	学校总计划 760, 总宿位 760 个。英语单科成绩限制: 100 分及以上。
8	广州市南武中学 (岭南画派纪念校区)	公办	国家级示范性普通高中	海珠区	广州市海珠区江南西路玫瑰二街 12 号	020-84416605 020-84420012	老三区	80	24	普通高中第四梯度投档控制线	学校总计划 414, 总宿位 0 个。面向老三区招生, 考生需参加我校组织的专业测试且成绩为“合格”, 详情见学校微信公众号招生简章。
9	广州市实验外语学校	民办	广州市示范性普通高中	白云区	广州市白云区广花一路 599 号(机场高速、华南快速, 平沙出口)	020-36209730	全市	72	不限	普通高中第一梯度投档控制线	学校总计划 720, 总宿位 720 个。英语单科成绩限制: 100 分及以上。我校实行“一费制”收费, 普通高中学费标准为 76,000 元/生/学年(包含学费、住宿费、校服费、餐费、床上用品、课本费、培优提弱、特色班级等费用)。
招生计划合计总数								1222	183		

## 4. 普通高中港澳子弟班招生计划

招生批次：第一批次（港澳子弟班）

招生范围：面向全市范围招生

编号	学校名称	学校性质	学校类别	校址所在区	学校地址	联系电话	招生范围	港澳子弟班招生计划	录取最低控制分数线	备注说明
1	广东华侨中学（港澳子弟班）	公办	国家级示范性普通高中	白云区	广州市白云区金沙洲善贤路1号	020-81619559	全市	310	公办普通高中录取最低控制线	学校总计划730，总宿位730个。
2	广州市培英中学（鹤洞校区）（港澳子弟班）	公办	国家级示范性普通高中	荔湾区	广州市荔湾区培真路60号	020-81679523 020-81699416	全市	250	公办普通高中录取最低控制线	学校总计划600，总宿位600个。
3	广州市花都区邝维煜纪念中学（校本部）（港澳子弟班）	公办	国家级示范性普通高中	花都区	广州市花都区新华镇建设北路129号	020-86890452	全市	160	公办普通高中录取最低控制线	学校总计划756，总宿位756个。
招生计划合计总数								720		

## (二) 第二批次：公办的示范性普通高中和省一级普通高中等优质普通高中名额分配招生计划

### 1. 荔湾区

招生批次：第二批次（名额分配）

序号	代码	初中学校	名额考生	省市名额	区属名额	华附 石牌	华附 知识城	省实 荔湾	省实 白云	广雅 荔湾	广雅 花都	执信 越秀	执信 天河	二中	六中 海珠	六中 从化	六中 花都	侨中	协和	广附	铁一 越秀	铁一 番禺	铁一 白云	广州 外国语	清智 智谷	清智 智慧城	一中	四中	南海 中学	西外	真光 本部	真光 汾水	真光 广钢
	0103	荔湾区	6417	332	2053	10	12	20	15	19	15	15	22	27	21	10	13	10	17	22	9	10	17	20	11	17	418	369	264	263	418	110	211
1	010301	广州市第一中学	595	31	187	1	0	1	1	2	2	3	3	0	4	0	1	0	2	4	1	0	2	3	1	0	43	27	20	32	34	12	19
2	010302	广州市第四中学	835	43	262	2	3	1	1	1	0	2	1	4	1	4	1	3	2	3	1	1	5	4	1	2	50	50	25	24	64	14	35
3	010303	广州市南海中学	230	12	72	0	0	0	1	0	1	1	1	3	0	0	1	1	0	3	0	0	0	0	0	0	19	8	11	10	16	1	7
4	010304	广州市西关外国语学校	573	30	180	1	1	1	3	1	2	0	2	2	2	1	3	1	1	3	3	0	1	1	1	0	49	38	14	14	38	9	18
5	010305	广州市第一中学十甫学校	67	3	23	0	0	0	0	0	1	0	1	0	0	1	0	0	0	0	0	0	0	0	0	0	6	2	2	4	7	0	2
6	010306	广州市第四中学丰宁学校	55	3	19	0	0	0	0	0	0	0	0	0	0	0	0	1	0	0	0	1	0	1	0	0	5	4	2	3	2	1	2
7	010307	广州市西关培英中学	142	7	44	0	0	2	0	0	0	0	1	0	1	0	0	1	1	0	0	1	0	0	0	0	3	13	5	7	12	0	4
8	010308	广州市陈嘉庚纪念中学	120	6	42	0	0	0	0	2	1	0	1	0	0	0	0	0	1	0	0	0	0	0	0	1	11	8	5	8	5	3	2
9	010312	广州市美华中学	166	8	58	1	0	0	0	0	1	0	0	1	2	1	0	0	0	1	0	0	0	0	1	0	13	10	8	4	15	0	8
10	010314	广州市西关外国语学校	54	3	19	0	0	0	0	0	0	0	0	1	0	0	1	0	0	0	0	0	0	0	0	1	3	2	4	4	3	2	1
11	010318	广州市第一中学红岩学校	109	6	38	0	0	3	0	0	0	0	1	0	1	0	0	0	0	1	0	0	0	0	0	0	13	6	1	9	4	1	4
12	010319	广州市真光中学东濠学校	73	4	25	0	0	0	0	0	1	0	0	1	0	0	0	0	0	0	0	0	1	1	0	0	6	5	4	3	2	3	2
13	010320	广州市真光中学文伟学校	102	5	35	0	0	0	0	0	0	0	2	1	0	0	0	0	1	0	0	0	0	1	0	0	5	8	6	3	6	4	3
14	010321	广州市真光中学金道学校	254	13	88	0	0	0	1	1	0	0	2	0	1	1	0	0	0	2	1	1	1	2	0	0	13	10	17	14	19	11	4
15	010322	广州市第四中学花地学校	135	7	47	0	0	1	0	2	0	0	0	0	0	0	1	0	1	0	0	1	0	0	1	0	5	14	7	8	4	2	7
16	010330	广州市荔湾区芳华初级中学	4	1	1	0	0	0	0	0	0	0	0	0	0	0	0	0	0	0	0	0	0	0	1	0	0	0	0	0	1	0	0
17	010331	广州市荔湾区新苗学校	0	0	0	0	0	0	0	0	0	0	0	0	0	0	0	0	0	0	0	0	0	0	0	0	0	0	0	0	0	0	0
18	010332	广州市荔湾区同心学校	1	0	1	0	0	0	0	0	0	0	0	0	0	0	0	0	0	0	0	0	0	0	0	0	0	0	1	0	0	0	0
19	010333	广州市荔湾区新晖学校	0	0	0	0	0	0	0	0	0	0	0	0	0	0	0	0	0	0	0	0	0	0	0	0	0	0	0	0	0	0	0

序号	代码	初中学校	名额 考生	省市 名额	区属 名额	华附 石牌	华附 知识 城	省实 荔湾	省实 白云	广雅 荔湾	广雅 花都	执信 越秀	执信 天河	二中	六中 海珠	六中 从化	六中 花都	侨中	协和	广附	铁一 越秀	铁一 番禺	铁一 白云	广州 外国语	清湾 智谷	清湾 智慧 城	一中	四中	南海 中学	西外	真光 本部	真光 汾水	真光 广钢
20	010334	广州市荔湾区广豪学校	6	1	2	0	0	0	0	0	0	0	0	0	0	0	0	0	0	0	0	1	0	0	0	0	0	0	1	0	1	0	0
21	010335	广州市荔湾区荔广实验学校	155	8	49	0	0	1	0	0	1	2	0	0	0	0	1	1	0	1	0	0	0	0	1	9	12	10	3	9	3	3	
22	010336	广州市荔湾区博雅中英文学校	1	0	1	0	0	0	0	0	0	0	0	0	0	0	0	0	0	0	0	0	0	0	0	0	0	0	0	1	0	0	
23	010337	广州市荔湾区东沙博雅实验学校	2	0	1	0	0	0	0	0	0	0	0	0	0	0	0	0	0	0	0	0	0	0	0	0	0	0	0	0	0	1	
24	010340	广州市荔湾区博雅实验学校	1	0	1	0	0	0	0	0	0	0	0	0	0	0	0	0	0	0	0	0	0	0	0	0	0	1	0	0	0	0	
25	010341	广州市荔湾区君诚博雅实验学校	0	0	0	0	0	0	0	0	0	0	0	0	0	0	0	0	0	0	0	0	0	0	0	0	0	0	0	0	0	0	
26	010342	广州市荔湾区海龙博雅中英文学校	0	0	0	0	0	0	0	0	0	0	0	0	0	0	0	0	0	0	0	0	0	0	0	0	0	0	0	0	0	0	
27	010343	广州市真光中学	1066	55	335	1	3	3	2	4	3	3	2	7	3	2	2	0	3	1	2	2	2	2	6	67	57	43	40	71	14	43	
28	010344	广州协和学校	209	11	65	0	2	0	0	0	2	1	1	1	0	0	1	0	0	2	0	0	0	0	1	16	11	11	11	9	2	5	
29	010345	广州市荔湾区西关广雅实验学校	426	22	134	1	2	2	1	2	0	1	1	3	2	0	1	1	2	0	0	0	2	1	0	35	25	16	17	16	12	13	
30	010347	中国教育科学研究院荔湾实验学校	333	17	104	2	0	3	1	0	0	0	1	1	1	0	0	1	0	1	0	0	1	1	4	15	19	18	13	28	2	9	
31	010348	广东实验中学荔湾学校	510	26	160	1	1	2	4	3	0	1	2	0	1	0	1	0	0	1	0	2	4	2	1	0	27	27	26	24	32	10	14
32	010349	广东广雅中学(荔湾校区)	148	8	46	0	0	0	0	1	0	1	0	2	1	0	0	0	1	0	0	0	1	0	1	3	10	2	8	15	4	4	
33	010374	广州荔湾爱莎文华学校	45	2	14	0	0	0	0	0	0	0	0	1	0	0	0	0	1	0	0	0	0	0	0	2	3	4	0	4	0	1	

注：各初中学校分得的名额分配计划已包含面向集团直接分配的名额。

## 2. 越秀区

序号	代码	初中学校	名额 考生	省市 名额	区属 名额	华附 石碑	华附 知识 城	省实 荔湾	省实 白云	广雅 荔湾	广雅 花都	执信 越秀	执信 天河	二中	六中 海珠	六中 从化	六中 花都	侨中	协和	广附	铁一 越秀	铁一 番禺	铁一 白云	广州 外国语	清智 智谷	清湾 智慧 城	三中	七中 本部	七中 麓湖	十三 中	十六 中本 部	十六 中水 荫	十七 中	省实 越秀	培正	育才
	0104	越秀区	10225	543	2686	17	20	32	23	31	23	24	35	44	33	16	21	29	27	36	15	16	26	31	18	26	324	283	270	168	301	150	216	299	351	324
1	010401	广州市第三中学	469	24	123	0	1	4	4	1	2	2	0	3	1	1	2	1	0	0	0	0	0	0	0	12	13	11	11	14	7	9	13	13	20	
2	010402	广州市第七中学	508	26	133	1	2	2	0	1	3	2	1	3	2	0	0	1	1	2	0	0	2	1	2	0	13	13	14	7	17	7	7	17	17	21
3	010403	广州市第十中学	277	14	73	0	0	1	1	2	0	2	3	1	0	0	0	1	1	1	0	0	0	0	1	0	12	11	8	2	5	3	7	9	6	10
4	010404	广州市第十三中学	353	18	92	0	0	1	0	0	0	0	1	1	2	1	1	1	3	2	1	1	1	0	0	2	14	12	11	7	7	6	7	9	7	12
5	010406	广州市第十六中学	467	24	122	0	0	3	0	1	2	1	0	1	1	3	0	2	3	0	1	2	1	0	1	2	9	18	16	7	11	7	17	13	14	10
6	010407	广州市第十七中学	343	18	90	2	0	0	0	1	5	1	0	3	1	1	0	0	0	0	1	0	1	1	1	0	5	16	11	7	15	5	5	6	9	11
7	010408	广东实验中学越秀学校	467	24	122	1	0	1	1	2	0	0	1	3	2	1	1	1	0	4	1	0	1	2	1	1	15	10	10	12	14	6	2	14	21	18
8	010412	广州市第三中学实验学校	232	12	61	1	2	1	0	0	0	2	1	0	2	1	1	0	0	0	0	0	0	0	1	0	6	5	3	6	8	5	6	5	12	5
9	010413	广州市第十六中学东华实验学校	313	16	82	0	1	0	0	0	1	2	0	1	2	0	1	1	0	0	1	2	0	2	1	1	9	10	11	3	13	4	6	14	5	7
10	010417	广州市培正中学	470	24	123	1	1	2	1	2	1	0	2	4	0	2	1	0	0	1	1	0	3	1	1	0	14	14	10	7	15	9	13	10	16	15
11	010418	广州市育才中学	505	26	132	1	2	1	1	2	2	0	2	2	1	1	1	0	1	2	1	1	1	0	1	3	23	11	15	6	14	7	12	15	17	12
12	010419	广州市第十六中学实验学校	449	23	118	1	1	3	1	0	0	2	1	2	2	0	2	0	0	2	0	3	2	0	0	1	10	10	13	9	13	9	12	12	15	15
13	010421	广州市知用学校	351	18	92	2	2	0	1	1	2	2	0	3	0	0	1	0	1	2	0	1	0	0	0	0	14	10	3	2	14	3	9	8	18	11
14	010422	广州市华侨外国语学校	282	15	74	0	2	0	0	1	1	0	3	0	1	0	0	0	0	3	1	1	0	2	0	0	8	3	5	5	10	5	8	8	13	9
15	010423	广州市八一实验学校	252	13	66	0	0	1	0	1	1	0	1	2	1	0	0	1	2	0	1	0	0	0	0	2	8	7	5	6	6	7	4	10	5	8
16	010424	广州市东风实验学校	296	15	77	0	1	1	0	0	0	1	4	3	0	0	0	0	1	1	0	0	1	0	0	2	10	6	6	8	7	3	8	11	7	11
17	010425	广州市真光学校	145	8	43	0	0	0	0	1	0	1	0	0	1	0	1	0	1	1	1	0	0	1	0	0	11	0	5	1	3	1	1	7	7	7

序号	代码	初中学校	名额 考生	省市 名额	区属 名额	华附 石牌	华附 知识城	省实 荔湾	省实 白云	广雅 荔湾	广雅 花都	执信 越秀	执信 天河	二中	六中 海珠	六中 从化	六中 花都	侨中	协和	广附	铁一 越秀	铁一 番禺	铁一 白云	广州 外国语	清湾 智谷	清湾 智慧城	三中	七中 本部	七中 麓湖	十三 中	十六 中本部	十六 中水荫	十七 中	省实 越秀	培正	育才	
18	010427	广州市第七中学东山学校	291	15	76	0	0	0	2	1	0	2	1	3	2	0	0	0	0	1	0	0	1	1	0	6	10	9	6	9	2	3	10	13	8		
19	010430	广州市第七中学实验学校	220	11	58	0	0	3	0	0	1	0	1	0	1	1	1	0	0	1	1	0	0	0	1	7	6	3	7	6	5	5	6	7	6		
20	010431	广州市培正中学矿泉学校	97	5	28	1	0	0	1	0	0	0	1	0	0	0	0	0	0	0	0	0	0	1	1	3	1	3	0	6	0	2	3	5	5		
21	010432	广州市第二中学(越秀校区)	499	26	131	1	1	1	3	4	0	0	1	0	2	0	0	2	2	3	2	2	0	2	0	0	18	16	12	9	12	7	11	16	18	12	
22	010434	广东实验中学(越秀校区)	607	32	159	1	2	1	2	3	0	1	1	3	0	0	0	1	1	2	1	0	4	6	0	3	15	16	21	12	14	11	8	22	20	20	
23	010435	广州大学附属中学(越秀校区)	491	26	129	2	1	0	2	2	0	1	1	2	2	2	2	0	1	0	1	1	2	2	1	1	30	13	7	10	12	5	11	11	19	11	
24	010436	广州市铁一中学(越秀校区)	389	20	102	0	1	1	1	0	0	1	1	1	1	1	0	0	2	2	0	0	2	1	2	3	11	14	17	4	9	6	7	13	14	7	
25	010437	广东华侨中学(越秀校区)	376	33	98	2	0	1	1	1	1	1	1	0	0	1	3	14	2	2	0	1	0	1	0	1	8	9	12	4	9	5	9	10	14	18	
26	010438	广州市越秀区育才实验学校	290	15	76	0	0	2	0	0	0	0	3	2	1	0	0	1	0	1	0	0	2	2	1	0	10	7	12	0	12	5	9	8	7	6	
27	010440	广州市越秀区雄鹰学校	4	1	1	0	0	0	0	0	0	0	0	1	0	0	0	0	0	0	0	0	0	0	0	0	0	0	0	0	0	0	0	0	0	0	1
28	010441	广州市执信中学(越秀校区)	526	27	138	0	0	0	1	4	0	0	1	1	1	0	3	1	3	3	0	0	1	4	2	2	13	17	13	7	20	7	11	13	20	17	
29	010442	广州市越秀区汇泉学校	28	2	7	0	0	0	0	0	0	0	0	0	1	0	0	0	0	0	0	0	0	1	0	0	2	0	0	0	1	0	1	0	1	2	
30	010443	广州市越秀区名德实验学校	163	9	43	0	0	2	0	0	1	0	2	1	0	0	1	0	1	0	0	0	0	1	0	0	5	4	3	0	4	2	4	5	8	8	
31	010444	广州海印实验学校	65	3	17	0	0	0	0	0	0	0	0	0	1	0	0	0	0	0	0	1	1	0	0	0	3	1	1	3	1	1	2	1	3	1	

注：各初中学校分得的名额分配计划已包含面向集团直接分配的名额。

### 3. 海珠区

序号	代码	初中学校	名额 考生	省市 名额	区属 名额	华附 石牌	华附 知识 城	省实 荔湾	省实 白云	广雅 荔湾	广雅 花都	执信 越秀	执信 天河	二中	六中 海珠	六中 从化	六中 花都	侨中	协和	广附	铁一 越秀	铁一 番禺	铁一 白云	广州 外国语	清智 清智 谷	清智 智慧 城	五中 本部	五中 金碧	南武 本部	南武 岭南 画派	九十七 本部	九十七 江南 新苑	四十 一中	海珠 外国 语本 部	海珠 外国 语江 海
	0105	海珠区	8326	431	2036	14	16	26	19	25	19	20	28	35	27	13	17	13	22	29	12	13	22	25	14	22	294	305	280	207	200	100	225	210	215
1	010501	广州市第五中学	392	20	94	1	0	4	0	2	0	1	2	2	0	1	1	2	1	0	0	1	1	0	1	0	15	17	10	10	10	3	7	9	13
2	010503	广州市第二十六中学	190	10	51	0	0	0	2	0	1	0	0	0	0	0	0	0	1	4	1	1	0	0	0	0	6	14	8	5	2	5	3	4	4
3	010504	广州市南武第二实验学校	189	10	45	0	0	1	1	0	1	0	0	1	0	1	0	1	0	0	0	0	3	1	0	0	5	9	8	4	2	3	6	4	4
4	010505	广州市第四十一中学	549	28	131	1	2	0	3	1	0	2	3	0	3	1	0	1	2	2	0	1	3	1	0	2	21	18	18	8	14	3	14	13	22
5	010506	广州市海珠外国语实验中学	269	14	64	0	2	2	0	1	0	1	2	0	2	0	0	0	1	2	0	0	0	1	0	0	12	6	13	9	5	1	5	7	6
6	010509	广州市南武中学	517	27	124	1	0	1	3	1	0	2	1	3	2	2	3	0	0	2	1	1	0	2	1	1	21	18	19	18	9	4	11	12	12
7	010511	广州市五中滨江学校	274	14	75	0	1	0	1	1	2	0	0	1	1	0	2	0	1	1	0	0	2	1	0	0	10	14	9	7	8	3	9	7	8
8	010512	广州市五中东晓学校	209	11	50	1	0	0	0	1	0	1	0	0	0	0	1	1	0	1	1	1	1	1	0	1	7	6	5	2	7	4	7	5	7
9	010513	广州市第九十七中学	361	19	86	0	0	1	0	0	2	1	1	2	2	0	0	0	1	2	0	1	2	1	1	2	9	10	16	9	7	4	9	15	7
10	010514	广州市海珠外国语实验中学附属学校	230	12	63	1	0	1	1	1	0	1	1	1	0	0	1	0	0	1	0	1	1	1	0	0	9	12	6	5	7	1	8	6	9
11	010517	广州市九十七中晓园学校	198	10	54	0	0	0	1	0	0	1	3	2	0	0	0	0	1	1	0	0	0	1	0	0	6	6	6	4	13	3	3	9	4
12	010518	广州市九十七中蓝天学校	229	12	55	0	0	0	0	0	1	1	0	2	0	1	0	0	1	2	0	0	0	1	1	2	10	8	6	5	4	7	6	7	2
13	010519	广州市江南外国语学校	667	34	160	1	0	1	0	2	1	3	1	6	4	1	3	0	1	1	1	2	3	1	1	1	23	31	25	19	13	6	13	13	17
14	010520	广州市景中实验中学	332	17	79	1	1	1	0	1	0	0	2	1	3	0	0	0	1	0	1	0	2	0	2	1	15	9	7	8	6	5	11	9	9
15	010521	广州市绿翠现代实验学校	624	32	149	1	1	2	1	5	1	1	1	2	1	0	1	1	2	3	3	0	0	5	1	0	20	19	20	13	11	11	20	16	19
16	010522	广州市聚德中学	187	10	45	1	0	1	1	0	0	1	1	2	0	0	0	1	0	1	1	0	0	0	0	0	5	9	6	4	2	3	6	6	4
17	010524	广州市海珠区劬劳中学	204	11	56	0	1	1	1	0	1	1	0	0	0	1	0	2	1	1	0	0	0	1	0	0	6	7	7	4	5	2	13	6	6

序号	代码	初中学校	名额 考生	省市 名额	区属 名额	华附 石牌	华附 知识城	省实 荔湾	省实 白云	广雅 荔湾	广雅 花都	执信 越秀	执信 天河	二中	六中 海珠	六中 从化	六中 花都	侨中	协和	广附	铁一 越秀	铁一 番禺	铁一 白云	广州 外国语	清湾 智谷	清湾 智慧城	五中 本部	五中 金碧	南武 本部	南武 岭南画派	九十七 本部	九十七 江南新苑	四十一 中	海珠 外国语 本部	海珠 外国语 江海
18	010525	广州市新滘中学	149	8	41	0	0	0	1	1	0	0	1	0	0	0	2	0	1	0	0	0	1	0	1	0	4	1	4	10	12	1	5	2	2
19	010527	广州市海珠区黄埔中学	8	1	2	0	0	0	0	0	1	0	0	0	0	0	0	0	0	0	0	0	0	0	0	1	0	0	0	0	0	0	0	0	1
20	010530	中山大学附属中学	345	18	83	1	1	2	0	2	0	1	0	0	3	1	0	1	1	1	1	0	0	2	1	11	15	12	13	6	3	11	4	8	
21	010531	广州市南武实验学校	277	14	66	1	2	2	0	0	2	0	2	0	0	0	0	0	0	0	0	0	1	0	1	3	9	11	9	5	6	1	8	6	11
22	010532	广州市海珠区六中珠江中学	659	34	158	0	2	3	2	1	2	0	5	2	4	1	0	0	1	0	1	2	1	3	1	3	24	14	23	12	18	11	17	18	21
23	010533	广州市为明学校	184	9	44	0	0	0	0	1	1	0	0	1	0	0	1	1	0	0	0	0	0	2	0	2	8	6	8	7	4	1	2	4	4
24	010535	广州市第六中学(海珠校区)	53	3	13	0	0	0	0	0	0	0	1	0	0	0	0	0	0	0	1	0	0	0	0	1	2	3	3	0	0	1	3	1	0
25	010539	广州市执信中学晋洲实验学校	328	17	79	1	1	1	0	1	1	1	0	2	0	2	1	0	2	0	0	1	1	1	0	1	15	16	11	4	11	3	7	8	4
26	010540	广州市五中附属初级中学	328	17	79	2	1	0	0	1	2	0	1	2	0	1	0	1	2	2	0	0	0	1	1	0	12	14	8	8	7	4	9	10	7
27	010542	广州市南武中学附属学校	253	13	61	0	0	2	1	2	0	1	0	2	1	0	0	0	0	2	0	1	0	0	0	1	5	6	4	10	10	6	10	6	4
28	010573	广州市海珠中学	22	1	5	0	0	0	0	0	0	0	0	0	0	0	0	1	0	0	0	0	0	0	0	0	1	2	1	0	0	0	0	1	0
29	010575	广州市海珠区育华学校	0	0	0	0	0	0	0	0	0	0	0	0	0	0	0	0	0	0	0	0	0	0	0	0	0	0	0	0	0	0	0	0	0
30	010579	广州市海珠区华立学校	2	0	1	0	0	0	0	0	0	0	0	0	0	0	0	0	0	0	0	0	0	0	0	0	0	0	0	1	0	0	0	0	0
31	010581	广州市海珠区康乐中学	5	1	1	0	0	0	0	0	0	0	0	0	0	0	0	0	1	0	0	0	0	0	0	0	0	0	0	0	0	0	1	0	0
32	010582	广州市海珠区华洲实验学校	3	0	1	0	0	0	0	0	0	0	0	0	0	0	0	0	0	0	0	0	0	0	0	0	1	0	0	0	0	0	0	0	0
33	010584	广州市海珠区华海双语学校	23	1	5	0	0	0	0	0	0	0	0	1	0	0	0	0	0	0	0	0	0	0	0	0	1	2	1	0	0	0	0	1	0
34	010585	广州市海珠区南武文润学校	66	3	16	0	1	0	0	0	0	0	0	0	1	0	1	0	0	0	0	0	0	0	0	0	1	3	6	2	1	1	1	1	0

注：各初中学校分得的名额分配计划已包含面向集团直接分配的名额。

## 4. 天河区

序号	代码	初中学校	名额考生	省市名额	区属名额	华附石牌	华附知识城	省实荔湾	省实白云	广雅荔湾	广雅花都	执信越秀	执信天河	二中	六中海珠	六中从化	六中花都	侨中	协和	广附	铁一越秀	铁一番禺	铁一白云	广州外语	清智湾智谷	清智慧城	广州中学	七十五中	一三金融城	一三元岗	八十九中	天河中学	奥林匹克	天外珠江新城	天外智慧城	
	0106	天河区	10774	555	2673	17	21	33	24	33	24	25	37	46	35	16	23	16	29	37	15	16	28	33	19	28	440	290	215	250	388	375	290	138	287	
1	010601	广州市第十八中学	504	26	140	1	1	1	3	1	0	1	0	2	2	0	1	1	2	1	0	1	1	5	1	1	16	17	13	7	17	21	28	8	13	
2	010603	广州中学	1482	76	362	2	5	5	1	2	2	4	8	9	8	6	2	2	1	6	0	1	2	5	3	2	57	45	43	29	44	52	45	13	34	
3	010604	广州市第七十五中学	620	32	152	1	1	3	1	1	2	1	5	1	1	0	2	4	2	1	0	1	1	2	0	2	24	22	8	14	20	22	17	7	18	
4	010605	广州市第八十九中学	571	29	140	1	0	2	1	2	1	2	5	2	2	1	0	1	1	4	0	0	2	0	0	2	23	15	10	12	26	26	11	5	12	
5	010606	广州市第一一三中学	1057	54	258	3	3	2	1	2	5	0	0	6	3	2	1	1	2	3	2	2	5	5	3	3	44	27	23	30	38	30	19	15	32	
6	010607	广州市天河外国语学校	208	10	51	0	0	1	0	0	0	1	0	0	0	0	0	1	2	1	1	0	1	1	0	1	7	8	4	5	9	11	4	2	1	
7	010608	广州奥林匹克中学	655	33	160	1	1	1	3	4	0	3	2	2	1	2	1	1	3	3	1	2	0	1	0	1	23	17	8	19	23	23	19	9	19	
8	010609	广州市天河中学	674	34	165	0	1	2	2	4	0	2	3	2	1	1	4	0	2	1	0	0	4	2	1	2	27	16	17	14	29	23	14	7	18	
9	010611	广州市天荣中学	266	13	65	1	0	2	1	0	0	0	2	0	0	0	0	0	1	1	2	1	1	0	0	1	13	4	4	9	3	13	7	3	9	
10	010613	广州市长兴中学	301	15	84	0	0	0	2	1	2	0	0	1	1	0	1	0	1	1	2	0	1	1	0	1	19	6	7	8	9	13	8	4	10	
11	010615	广州市骏景中学	235	12	57	0	1	1	0	1	0	1	0	2	0	0	0	1	1	1	0	1	1	0	0	1	13	4	3	4	7	6	3	5	12	
12	010616	广州市泰安中学	399	20	111	0	2	1	2	0	0	0	1	4	1	0	0	0	0	2	2	0	1	2	1	1	19	12	7	9	20	8	22	6	8	
13	010617	广州市天河区汇景实验学校	671	34	164	1	0	1	1	2	2	2	2	2	2	0	2	0	3	2	1	2	1	2	5	1	23	16	10	22	28	19	16	8	22	
14	010618	广州市华颖外国语学校	141	7	35	0	0	0	0	1	0	0	0	1	1	0	1	1	0	0	0	0	0	2	0	0	8	4	5	0	6	3	3	2	4	
15	010619	广州市天河中学猎德实验学校	116	6	28	0	1	0	0	0	1	2	0	0	0	0	0	0	0	1	0	0	0	0	0	1	5	2	4	1	5	4	2	0	5	
16	010620	广州市第一一三中学陶育实验学校	105	5	26	2	0	0	0	0	0	0	0	1	0	0	0	0	1	0	1	0	0	0	0	0	5	4	0	0	2	7	2	1	5	
17	010621	广州市执信中学(天河校区)	484	25	118	0	2	2	1	0	1	1	1	3	2	1	3	0	0	2	1	1	2	1	1	0	19	15	4	10	17	15	15	10	13	
18	010622	清华附中湾区学校	372	19	91	0	1	2	0	5	0	0	1	1	2	1	0	0	0	1	0	1	1	0	1	2	18	7	7	10	14	13	12	6	4	
19	010623	广州市天河区智谷第一实验学校	115	5	28	0	0	0	1	0	0	0	0	2	0	0	0	0	0	0	1	0	0	1	0	0	8	5	2	3	5	1	1	2	1	
20	010630	华南理工大学附属实验学校	123	6	30	0	0	1	1	0	1	0	0	0	0	0	0	0	1	0	1	0	1	0	0	0	3	1	2	1	4	10	1	2	6	
21	010631	暨南大学附属实验学校	155	8	38	1	1	1	0	1	0	0	1	1	0	0	0	0	1	1	0	0	0	0	0	0	4	4	2	6	7	6	1	3	5	
22	010632	华南师范大学附属中学(五山校区)	443	22	108	0	0	3	0	0	1	2	1	1	3	1	2	0	2	0	0	1	1	1	0	3	20	12	6	12	16	13	11	11	7	
23	010662	广州天省实验学校	582	30	142	1	0	1	0	2	4	2	3	2	5	1	2	1	2	1	0	1	1	1	0	0	18	12	14	13	24	21	18	4	18	
24	010663	广州市天河区黄村中英文学校	19	1	5	0	0	0	0	0	0	0	0	0	0	0	0	0	0	0	0	0	1	0	0	0	2	0	0	0	1	0	0	0	2	
25	010664	广州市天河区兴华培智学校	2	1	0	0	0	0	1	0	0	0	0	0	0	0	0	0	0	0	0	0	0	0	0	0	0	0	0	0	0	0	0	0	0	0
26	010668	广州市天河区培艺学校	3	1	0	0	0	1	0	0	0	0	0	0	0	0	0	0	0	0	0	0	0	0	0	0	0	0	0	0	0	0	0	0	0	0

序号	代码	初中学校	名额 考生	省市 名额	区属 名额	华附 石牌	华附 知识城	省实 荔湾	省实 白云	广雅 荔湾	广雅 花都	执信 越秀	执信 天河	二中	六中 海珠	六中 从化	六中 花都	侨中	协和	广附	铁一 越秀	铁一 番禺	铁一 白云	广州 外国语	清智 智谷	清智 智慧城	广州 中学	七十 五中	一一 三中 金融城	一一 三中 元岗	八十 九中	天河 中学	奥林 匹克	天外 珠江 新城	天外 智慧城	
27	010669	广州市天河区华实学校	156	8	38	0	0	0	1	0	0	1	0	1	0	0	1	1	0	1	0	1	0	0	1	0	10	5	2	3	5	2	5	2	4	
28	010671	广州市华美英语实验学校	100	5	24	0	1	0	0	1	0	0	0	0	0	0	0	0	1	1	0	0	0	1	0	0	5	3	1	3	2	6	1	1	2	
29	010672	广州市南国学校	78	4	19	0	0	0	0	1	0	0	1	0	0	0	0	0	0	1	0	0	0	0	0	1	2	4	4	3	2	2	1	0	1	
30	010673	广州市天河区明珠中英文学校	52	2	13	1	0	0	0	0	0	0	0	0	0	0	0	0	0	1	0	0	0	0	0	3	0	2	1	4	1	2	0	0		
31	010676	广州市天河区新蕾五星学校	8	1	2	1	0	0	0	0	0	0	0	0	0	0	0	0	0	0	0	0	0	0	0	0	0	0	1	0	1	0	0	0		
32	010677	广州市天河区同仁学校	3	0	1	0	0	0	0	0	0	0	0	0	0	0	0	0	0	0	0	0	0	0	0	0	0	0	0	0	0	0	0	0	1	
33	010678	广州市天河区天泽中学	8	1	2	0	0	0	1	0	0	0	0	0	0	0	0	0	0	0	0	0	0	0	0	0	0	0	0	0	2	0	0	0	0	
34	010680	广州市天河区培智学校	4	0	1	0	0	0	0	0	0	0	0	0	0	0	0	0	0	0	0	0	0	0	0	0	0	1	0	0	0	0	0	0	0	
35	010681	广州市天河区同仁实验学校	7	1	2	0	0	0	0	1	0	0	0	0	0	0	0	0	0	0	0	0	0	0	0	0	0	1	0	0	0	0	1	0	0	
36	010683	广州市天河区天骄中英文学校	1	0	1	0	0	0	0	0	0	0	0	0	0	0	0	0	0	0	0	0	0	0	0	0	0	0	0	0	0	0	0	1	0	
37	010686	广州市天河区龙圣学校	2	1	0	0	0	0	0	0	1	0	0	0	0	0	0	0	0	0	0	0	0	0	0	0	0	0	0	0	0	0	0	0	0	0
38	010687	广州市天河区棠福学校	10	1	3	0	0	0	0	0	0	0	0	0	0	0	0	0	0	0	0	0	0	1	0	1	0	0	0	0	1	0	1	0	0	
39	010688	广州市天河区大华学校	0	0	0	0	0	0	0	0	0	0	0	0	0	0	0	0	0	0	0	0	0	0	0	0	0	0	0	0	0	0	0	0	0	0
40	010689	广州市天河区成龙中学	2	1	0	0	0	0	0	0	0	0	0	0	0	0	0	0	0	0	0	0	0	0	1	0	0	0	0	0	0	0	0	0	0	0
41	010690	广州市天河区东风学校	5	1	1	0	0	0	0	0	0	0	0	0	0	0	0	0	0	0	0	0	0	1	0	0	0	0	1	0	0	0	0	0	0	
42	010691	广州市天河区东泰学校	1	1	0	0	0	0	0	0	1	0	0	0	0	0	0	0	0	0	0	0	0	0	0	0	0	0	0	0	0	0	0	0	0	0
43	010692	广州市天河区同仁艺体实验中学	19	1	5	0	0	0	0	0	0	0	0	0	0	0	1	0	0	0	0	0	0	0	0	0	1	2	0	0	0	1	0	1	1	
44	010693	广州市天河区凤凰中学	3	1	0	0	0	0	0	0	0	1	0	0	0	0	0	0	0	0	0	0	0	0	0	0	0	0	0	0	0	0	0	0	0	0
45	010694	广州市天河区同仁天兴学校	5	1	1	0	0	0	0	1	0	0	0	0	0	0	0	0	0	0	0	0	0	0	0	0	0	0	0	1	0	0	0	0	0	0
46	010695	广州市天河区新昌学校	2	0	1	0	0	0	0	0	0	0	0	0	0	0	0	0	0	0	0	0	0	0	0	1	0	0	0	0	0	0	0	0	0	
47	010696	广州市天河区科韵路学校	5	1	1	0	0	0	0	0	0	0	0	0	0	0	0	0	0	0	0	0	0	0	1	0	1	0	0	0	0	0	0	0	0	0

注：各初中学校分得的名额分配计划已包含面向集团直接分配的名额。

## 5. 白云区

序号	代码	初中学校	名额 考生	省市 名额	区属 名额	华附 石牌	华附 知识 城	省实 荔湾	省实 白云	广雅 荔湾	广雅 花都	执信 越秀	执信 天河	二中	六中 海珠	六中 从化	六中 花都	侨中	协和	广附	铁一 越秀	铁一 番禺	铁一 白云	广州 外国语	清智 谷	清智 慧城	培英 云城	培英 鹤洞	六五 中高	六五 中德	六五 中江	大同	白云 中学	彭加 木	广外 实验	空港 实验
	0111	白云区	13441	696	2272	22	26	42	31	41	30	31	46	57	44	20	28	22	36	47	19	20	35	41	23	35	200	175	200	150	108	300	288	220	325	306
1	011101	广东实验中学(白云校区)	400	21	65	1	0	0	0	1	2	1	2	3	4	0	0	0	1	0	1	1	1	1	0	2	5	5	3	4	2	10	9	6	9	12
2	011102	广州市白云区同和中学	458	24	74	2	1	3	1	0	2	0	2	0	3	1	1	0	0	0	3	1	1	2	1	0	1	3	5	6	5	17	13	5	13	6
3	011103	广州市广园中学	225	12	36	1	1	3	0	1	0	0	0	2	0	1	0	0	2	0	0	0	0	0	0	0	3	3	1	5	1	4	6	4	1	8
4	011104	广州市白云区六中实验中学(福和校区)	202	10	33	1	0	0	0	0	1	2	0	0	0	0	0	0	0	2	1	0	3	0	0	0	3	4	1	1	1	5	4	4	4	6
5	011105	广州市培英中学(鹤洞校区)	284	15	46	1	3	0	0	0	0	0	1	1	2	0	0	0	0	1	1	1	1	1	2	0	4	3	2	4	2	2	7	3	9	10
6	011106	广州市白云区广东第二师范学院实验中学	240	12	39	0	0	1	1	1	0	0	0	0	2	0	0	0	1	2	0	1	1	1	0	1	5	3	3	4	4	5	2	1	6	6
7	011107	广州市白云区龙岗学校	68	3	13	0	0	0	0	0	1	0	0	1	0	0	0	0	0	0	0	0	0	0	0	1	0	0	0	0	1	7	1	1	2	1
8	011108	广州市白云区新和学校	64	3	12	0	0	0	0	0	0	0	0	1	0	0	0	0	1	0	0	0	0	1	0	0	0	0	0	1	1	4	1	2	1	2
9	011110	广州市白云区竹料第一中学	209	11	41	0	0	0	1	1	0	0	2	0	1	0	0	1	1	2	0	0	0	0	1	1	4	4	3	1	1	8	4	4	5	7
10	011112	广州市白云区竹料第三中学	100	5	19	0	1	1	0	0	1	0	0	1	0	0	0	0	0	0	1	0	0	0	0	0	1	0	0	2	3	5	4	0	3	1
11	011113	广州大同中学	303	16	59	0	0	0	1	3	0	1	1	2	2	0	0	0	2	1	1	0	0	1	0	1	3	2	5	3	3	18	6	7	4	8
12	011114	广州市白云区太和中学	153	8	30	2	0	0	1	0	0	0	2	0	1	1	0	0	0	0	0	0	0	0	1	0	2	1	3	1	1	4	4	3	9	2
13	011115	广州市第一一五中学	259	13	51	1	1	0	0	0	1	2	2	1	1	0	1	0	0	1	0	0	1	1	0	0	2	2	6	3	4	2	9	5	14	4
14	011117	广州市第七十中学	108	6	21	0	0	1	0	2	0	0	0	0	0	1	0	0	0	1	0	0	1	0	0	0	0	2	1	0	0	2	2	2	10	2
15	011118	广州市白云区龙归学校	193	10	37	0	0	1	1	1	0	0	1	0	2	0	1	0	0	1	1	0	0	1	0	0	2	0	4	2	2	5	3	3	11	5
16	011119	广州市白云区神山中学	127	6	24	0	1	0	0	3	0	0	0	0	0	0	0	0	0	1	0	0	1	0	0	0	1	1	9	1	0	2	2	3	4	1
17	011120	广州市白云区石龙中学	69	3	13	0	0	1	0	0	0	0	0	0	0	0	0	0	0	1	0	1	0	0	0	0	0	1	3	2	1	2	2	0	2	0
18	011122	广州市白云区江高镇第二初级中学	182	9	29	0	0	1	2	0	0	1	1	2	1	0	0	0	1	0	0	0	0	0	0	0	3	4	1	2	1	4	5	3	4	2
19	011123	广州市白云区江高镇第三初级中学	103	5	20	0	0	0	0	0	0	0	0	2	0	0	0	0	1	0	0	0	0	1	0	1	2	0	5	2	1	1	3	0	3	3
20	011124	广州彭加木纪念中学	115	6	19	0	0	0	0	0	0	0	0	0	1	0	2	0	0	0	0	0	1	2	0	0	3	1	1	2	1	0	5	2	2	2
21	011125	广州市第一一四中学	68	3	11	0	0	0	0	0	0	0	0	0	0	1	0	0	1	0	0	0	0	0	0	1	2	1	0	0	1	2	4	0	1	0
22	011126	广州市白云区大朗中学	79	4	13	0	0	0	1	0	0	0	1	0	0	0	0	0	0	0	0	0	0	1	1	0	0	1	1	0	1	1	2	3	2	2
23	011128	广州市白云区嘉禾中学	216	11	42	1	0	0	0	0	1	0	2	2	1	0	1	0	0	0	0	0	1	1	0	1	4	10	2	6	0	5	5	3	4	3
24	011129	广州市白云区新市中学	133	7	25	0	0	0	0	0	0	2	0	0	0	0	1	1	1	0	0	1	1	0	0	0	1	1	1	2	0	3	4	4	2	7

序号	代码	初中学校	名额 考生	省市 名额	区属 名额	华附 石牌	华附 知识城	省实 荔湾	省实 白云	广雅 荔湾	广雅 花都	执信 越秀	执信 天河	二中	六中 海珠	六中 从化	六中 花都	侨中	协和	广附	铁一 越秀	铁一 番禺	铁一 白云	广州 外国语	清智 谷	清智 慧城	培英 云城	培英 鹤洞	六五 中高	六五 中德	六五 中江府	大同	白云 中学	彭加 木	广外 实验	空港 实验	
25	011130	广州市白云区三元里中学	80	4	16	0	0	0	0	1	1	0	0	1	0	0	1	0	0	0	0	0	0	0	0	1	3	1	1	0	1	3	1	0	5		
26	011131	广州市第七十三中学	79	4	16	0	0	1	0	0	0	0	1	1	0	1	0	0	0	0	0	0	0	0	0	0	0	2	1	0	1	4	0	3	5		
27	011134	广州市白云区六中实验中学 (空港校区)	216	11	35	0	1	0	1	0	1	1	0	1	0	1	0	0	1	1	0	0	0	1	1	1	4	1	4	0	1	6	5	5	4	5	
28	011136	广州市白云区江村中学	77	4	15	0	0	0	0	0	1	0	0	1	0	0	0	0	0	1	0	0	0	0	1	0	1	2	5	1	0	2	3	1	0	0	
29	011138	广东外语外贸大学实验中学	359	18	58	0	1	2	0	2	0	2	1	1	3	0	0	0	1	2	0	2	0	1	0	0	6	4	6	2	2	10	7	4	6	11	
30	011139	广州市培英中学(岭南校区)	180	9	29	0	0	0	0	1	0	0	1	1	0	1	0	0	0	2	0	1	1	0	0	1	3	3	1	0	3	5	1	3	6	4	
31	011140	广州市白云区东平学校	55	3	9	0	0	0	2	0	0	0	0	0	1	0	0	0	0	0	0	0	0	0	0	0	2	1	0	0	1	1	1	0	3	0	
32	011144	广州市第六十五中学(明德 校区)	225	12	36	1	1	0	0	1	1	0	1	1	1	1	0	1	2	0	0	0	0	0	0	1	4	4	3	1	2	4	5	4	4	5	
33	011145	广州市白云区黄石学校	160	8	31	1	0	0	0	1	0	0	0	1	0	0	0	0	1	2	0	0	0	0	0	2	3	5	2	1	2	6	2	1	5	4	
34	011146	广州市白云区南悦中学	62	3	12	0	0	1	0	0	0	0	0	0	0	0	0	1	1	0	0	0	0	0	0	0	2	0	2	0	0	5	1	1	0	1	
35	011147	广州市白云区穗丰学校	29	1	6	0	0	0	0	0	0	0	0	0	1	0	0	0	0	0	0	0	0	0	0	0	0	0	1	0	1	0	2	2	0	0	
36	011149	广州市铁一中学(白云校区)	493	25	80	2	0	4	0	2	2	0	3	4	0	1	1	2	0	1	0	0	0	0	2	0	1	5	9	6	6	4	8	10	7	10	15
37	011150	广州市白云区白云广附云湖 实验学校	23	1	4	0	0	0	1	0	0	0	0	0	0	0	0	0	0	0	0	0	0	0	0	0	1	0	0	1	0	0	1	0	1	0	
38	011151	广州市白云区广州空港实验 中学	220	11	42	0	0	1	0	0	0	0	1	1	0	0	1	2	1	0	0	1	1	1	1	0	2	2	6	2	1	7	7	3	3	9	
39	011153	广州市白云区石井中学	108	6	21	1	0	0	1	1	0	0	0	1	0	0	0	0	0	0	0	1	0	1	0	0	2	4	1	1	2	2	1	3	3	2	
40	011154	广东华侨中学(白云校区)	38	3	6	0	0	0	0	0	0	0	1	0	1	0	0	1	0	0	0	0	0	0	0	0	1	0	0	0	1	1	1	1	0	1	
41	011155	广州市第六十五中学(同德 校区)	228	12	37	2	1	1	1	1	0	0	1	2	0	0	0	0	0	1	0	0	0	2	0	0	4	5	5	2	2	2	6	2	5	4	
42	011156	广州市龙外实验学校	263	14	42	0	1	2	2	0	0	1	0	0	1	1	0	0	1	1	0	2	1	0	0	1	5	2	4	4	2	8	5	3	5	4	
43	011158	广州市白云区广云外国语学 校	72	4	12	1	0	0	0	0	0	0	0	0	0	0	1	0	0	1	0	0	1	0	0	0	2	1	1	0	0	1	1	1	3	2	
44	011159	广州市白云区应元颐和实验 学校	36	2	6	0	0	0	0	0	0	0	0	0	1	0	0	0	0	1	0	0	0	0	0	0	2	0	1	0	1	1	0	0	1		
45	011163	广州市白云区广州培文外国 语学校	364	19	59	0	1	1	2	1	1	2	0	0	1	0	3	1	0	1	0	1	1	2	0	1	12	3	4	7	0	5	7	7	3	11	
46	011164	广州市源雅学校	288	15	46	0	2	2	0	0	1	1	1	1	0	1	0	0	2	0	1	0	0	0	2	1	7	7	2	4	4	4	4	4	2	6	6
47	011165	广州市白云区广大附中实验 中学	859	44	139	3	2	1	0	1	3	2	1	3	1	3	4	2	1	3	3	0	3	1	3	4	18	6	13	11	4	14	14	18	20	21	
48	011166	广州市白云区白云实验学校	613	32	99	0	0	3	1	2	1	3	1	2	2	0	2	3	2	1	2	2	0	1	1	3	9	8	8	7	5	13	14	12	15	8	

序号	代码	初中学校	名额 考生	省市 名额	区属 名额	华附 石牌	华附 知识城	省实 荔湾	省实 白云	广雅 荔湾	广雅 花都	执信 越秀	执信 天河	二中	六中 海珠	六中 从化	六中 花都	侨中	协和	广附	铁一 越秀	铁一 番禺	铁一 白云	广州 外国语	清湾 智谷	清湾 智慧城	培英 云城	培英 鹤洞	六五 中高	六五 中同德	六五 中江府	大同	白云 中学	彭加 木	广外 实验	空港 实验	
49	011167	广州市白云区珠江实验学校	594	31	96	0	0	1	0	4	1	4	5	3	0	1	1	0	0	1	1	0	4	4	0	1	5	9	10	8	7	13	11	9	13	11	
50	011168	广州市白云区华赋学校	362	19	58	0	1	1	2	1	1	2	1	0	2	0	1	1	2	0	0	0	2	1	0	1	5	6	5	8	3	7	7	4	6	7	
51	011169	广州市白云区云雅实验学校	478	25	77	0	0	1	2	2	0	0	1	2	0	0	0	3	0	3	0	2	3	3	2	1	9	6	6	4	3	7	10	9	14	9	
52	011170	广州市白云区培英实验学校	265	14	43	0	1	1	2	2	1	0	1	0	1	0	1	1	0	2	0	0	0	0	0	1	2	4	6	0	4	9	4	7	3	4	
53	011171	广州市白云区梓元岗中学	147	8	24	0	0	1	0	0	0	0	0	2	1	1	0	0	2	0	0	0	0	0	0	1	3	0	2	1	2	3	2	2	4	5	
54	011172	广州市白云区民航学校	60	3	10	0	0	0	0	0	0	0	0	0	1	0	0	0	0	2	0	0	0	0	0	0	1	2	2	0	1	0	0	1	3	0	
55	011173	广州华联外语实验学校	36	2	6	0	0	0	0	0	0	0	1	0	0	0	0	0	0	1	0	0	0	0	0	0	0	1	0	0	0	0	1	1	1	2	
56	011174	广州市白云区白云外国语中学	112	6	18	0	2	1	0	0	0	1	0	0	0	1	0	1	0	0	0	0	0	0	0	0	3	1	5	1	1	3	3	0	0	1	
57	011176	广州市白云区京师实验学校	149	8	24	0	0	0	1	1	1	0	1	0	0	0	1	0	0	0	0	0	2	1	0	0	2	2	3	2	0	4	4	1	1	5	
58	011177	广州市白云区珠江中学	18	1	3	0	0	0	1	0	0	0	0	0	0	0	0	0	0	0	0	0	0	0	0	0	0	0	0	0	0	0	0	1	1	1	
59	011180	广州市白云区元培实验中学	4	1	0	0	0	0	0	0	0	0	0	0	0	0	0	0	0	0	0	0	0	0	0	0	0	0	0	0	0	0	0	0	0	0	0
60	011184	广州市白云区龙江中学	11	1	2	0	0	0	1	0	0	0	0	0	0	0	0	0	0	0	0	0	0	0	0	0	0	0	0	0	0	0	0	0	2	0	0
61	011185	广州市实验外语学校	259	13	42	1	0	1	0	3	1	0	1	0	0	1	0	0	1	1	0	1	1	1	0	0	3	5	5	5	3	6	4	5	5	1	
62	011187	广州市庆丰实验学校	123	6	20	0	0	0	0	0	1	0	0	2	0	0	1	0	0	0	1	0	0	1	0	0	2	0	0	2	1	2	1	3	5	4	
63	011188	广州市白云区华新学校	417	21	67	0	2	1	0	0	2	0	2	4	3	1	1	1	0	2	0	0	0	1	0	1	6	5	8	5	4	7	7	6	8	11	
64	011190	广州市白云区嘉禾新都学校	10	1	2	0	0	0	0	0	1	0	0	0	0	0	0	0	0	0	0	0	0	0	0	0	0	0	0	0	0	1	0	0	0	1	
65	011191	广州市白云区景泰中学	150	8	24	0	0	0	1	1	0	0	1	0	1	0	0	0	1	1	0	0	0	0	1	1	1	0	0	1	0	2	5	5	5	5	
66	011192	广州市白云中学(汇侨校区)	114	6	18	0	0	0	0	0	0	1	0	2	1	0	1	0	0	0	0	0	0	0	0	1	2	0	5	2	1	0	1	4	2	1	
67	011193	广州市第六十五中学(桃园校区)	246	13	40	0	0	2	0	0	0	0	1	1	0	0	1	0	3	0	1	0	0	2	1	1	5	5	4	0	1	2	8	6	5	4	
68	011194	广州市第六十七中学	139	7	27	0	0	1	0	0	0	0	1	0	0	0	0	0	1	1	0	0	1	0	2	0	1	3	0	3	1	2	6	1	6	4	
69	011195	广州市白云区成龙中学	2	0	1	0	0	0	0	0	0	0	0	0	0	0	0	0	0	0	0	0	0	0	0	0	0	0	0	0	0	0	0	1	0	0	
70	011196	广州市白云区平沙培英学校	228	12	37	0	2	0	1	0	0	2	0	1	0	0	0	0	1	2	1	0	0	1	1	0	5	1	3	0	3	2	3	3	11	6	
71	011197	广州市白云中学(棠景校区)	32	2	5	0	0	0	0	0	0	0	0	0	0	0	0	0	0	0	0	0	0	0	1	1	0	1	0	0	0	4	0	0	0	0	

注：各初中学校分得的名额分配计划已包含面向集团直接分配的名额。

## 6. 黄埔区

序号	代码	初中学校	名额 考生	省市 名额	区属 名额	华附 石牌	华附 知识 城	省实 荔湾	省实 白云	广雅 荔湾	广雅 花都	执信 越秀	执信 天河	二中	六中 海珠	六中 从化	六中 花都	侨中	协和	广附	铁一 越秀	铁一 番禺	铁一 白云	广州 外国语	清湾 智谷	清湾 智慧 城	八十 六中	玉岩	科中	石化 中学	北师 大广 实	黄埔 开元	广实	黄埔 苏元
	0112	黄埔区	10744	560	1984	17	20	33	24	33	24	25	37	53	35	16	23	16	29	37	15	16	28	33	18	28	260	419	270	250	225	200	180	180
1	011202	广州市第八十六中学	453	23	81	1	2	1	0	1	0	1	2	2	2	1	1	1	2	3	0	0	0	1	0	2	9	19	12	11	9	10	3	8
2	011203	广州开发区外国语学校	335	17	60	0	1	0	0	1	1	1	1	3	0	1	0	0	1	2	1	0	4	0	0	0	7	9	11	10	7	6	6	4
3	011204	广州市第一二二中学	259	13	55	0	0	2	0	1	1	1	1	0	1	0	1	0	1	0	0	0	0	3	1	0	14	10	6	5	6	4	7	3
4	011206	广州石化中学	148	8	31	0	0	2	0	0	0	0	0	1	2	0	0	1	1	0	0	0	1	0	0	0	6	8	2	8	1	2	4	0
5	011207	广州市黄埔区港湾中学	192	10	40	0	0	0	0	1	0	1	0	2	1	1	0	0	1	1	0	0	0	1	1	0	13	5	5	6	3	3	4	1
6	011208	广州市黄埔区新港中学	213	11	45	0	0	1	0	0	3	0	0	0	1	1	1	0	1	0	0	1	1	0	0	1	17	8	4	6	1	1	6	2
7	011210	广州市黄埔区双沙中学	32	2	6	0	0	0	0	0	0	0	0	0	0	0	0	0	0	0	0	0	0	2	0	0	0	1	1	1	0	2	0	1
8	011211	广州开发区中学	330	17	59	0	0	1	2	1	0	3	0	1	1	1	0	1	2	1	0	0	1	0	2	0	11	10	5	10	7	8	5	3
9	011212	广州市黄埔区东区中学	42	2	7	0	0	0	0	1	0	0	0	0	1	0	0	0	0	0	0	0	0	0	0	0	0	0	1	0	3	1	2	0
10	011213	广州科学城中学	225	11	40	0	1	1	1	1	2	0	1	0	1	0	1	0	0	1	0	1	0	0	0	0	4	9	4	4	5	4	4	6
11	011215	广州市第一一七中学	266	14	56	0	0	1	0	0	0	1	2	1	2	0	1	0	1	0	0	2	0	1	1	1	5	9	14	4	10	5	4	5
12	011219	广州市黄埔区玉岩实验学校	531	27	113	1	2	3	1	2	1	0	2	1	1	0	0	1	1	4	1	0	2	2	1	1	11	41	13	10	8	11	11	8
13	011221	广州市黄埔区华峰学校	166	8	36	1	1	0	0	0	1	0	1	0	0	1	0	0	0	0	0	0	1	0	0	2	3	8	9	2	2	4	7	1
14	011222	广州市黄埔区华实学校	444	23	79	2	1	1	2	2	1	0	2	3	2	0	0	0	0	2	0	2	0	1	1	1	8	16	11	4	13	5	11	11
15	011223	广州市天健学校	298	15	53	0	2	0	0	2	0	0	2	0	2	0	0	0	0	1	1	1	1	1	1	1	7	9	14	6	6	4	2	5
16	011224	广州市黄埔区华外同文外国语学校	91	5	16	0	1	0	0	1	0	0	1	0	1	0	0	1	0	0	0	0	0	0	0	0	3	3	1	2	0	5	2	0
17	011227	广州市黄埔区玉泉学校	446	23	80	1	1	1	0	0	1	1	1	1	1	1	2	2	4	1	0	2	1	2	0	0	6	19	9	15	7	6	10	8
18	011228	北京师范大学广州实验学校	508	26	91	0	1	4	1	2	0	0	2	2	1	1	0	0	1	4	1	0	2	1	0	3	11	13	14	12	13	6	8	14
19	011229	广州市黄埔区开元学校	338	17	60	0	1	2	0	2	0	2	0	2	0	0	1	1	1	0	0	1	2	2	0	0	7	9	11	9	4	6	7	7
20	011230	广州市黄埔区会元学校	217	18	39	0	0	0	1	1	0	0	2	7	1	0	1	0	0	1	0	1	1	1	1	0	6	8	6	6	6	0	3	4
21	011231	广东省教育研究院黄埔实验学校	212	11	45	0	0	0	1	2	0	0	2	0	0	0	0	2	0	1	1	0	1	0	1	0	5	12	6	7	5	6	1	3
22	011232	广州市新侨学校	1	1	0	0	0	0	0	0	0	0	0	1	0	0	0	0	0	0	0	0	0	0	0	0	0	0	0	0	0	0	0	0
23	011233	广州市黄埔区铁英中学	655	34	117	1	0	1	4	2	0	1	1	4	4	1	2	1	0	2	1	1	3	1	1	3	12	28	12	14	15	16	9	11
24	011234	广州实验中学	644	33	115	1	1	1	4	2	1	2	2	6	0	0	1	0	1	0	1	0	3	4	1	2	13	25	19	12	17	8	9	12

序号	代码	初中学校	名额 考生	省市 名额	区属 名额	华附 石牌	华附 知识 城	省实 荔湾	省实 白云	广雅 荔湾	广雅 花都	执信 越秀	执信 天河	二中	六中 海珠	六中 从化	六中 花都	侨中	协和	广附	铁一 越秀	铁一 番禺	铁一 白云	广州 外国语	清智 谷	清智 慧城	八十 六中	玉岩	科中	石化 中学	北师 大广 实	黄埔 开元	广实	黄埔 苏元
25	011235	广州市黄埔军校中学	484	25	86	0	2	2	1	2	1	2	3	0	0	0	1	2	3	1	0	1	1	0	2	9	19	6	13	8	14	8	9	
26	011236	广东外语外贸大学附属科学城实验学校	94	5	17	0	0	0	0	0	0	0	2	0	0	0	0	1	1	1	0	0	0	0	0	2	3	2	3	1	3	2	1	
27	011237	广东外语外贸大学附属黄埔实验学校	143	7	25	0	1	0	0	1	0	0	0	0	0	0	1	0	1	0	1	0	0	1	0	1	4	8	1	5	3	1	2	1
28	011238	湖南师范大学附属黄埔实验学校	272	14	49	1	0	0	0	0	1	1	1	2	1	0	2	0	1	1	1	0	0	1	0	1	3	11	8	10	6	7	1	3
29	011239	广州知识城中学	309	16	55	3	0	0	0	0	1	0	1	3	1	0	1	0	1	0	0	1	1	2	1	0	4	10	7	8	9	6	6	5
30	011240	华南师范大学附属中学(知识城校区)	188	10	34	0	0	0	1	2	0	1	0	0	1	1	0	0	0	1	0	0	0	1	0	2	4	4	3	4	6	4	4	5
31	011241	广州市黄埔区丰乐初级中学	219	11	39	0	0	2	2	0	1	0	1	0	1	1	0	1	0	0	1	0	0	0	0	1	3	8	7	4	6	5	3	3
32	011242	广大附中高新区实验学校	184	9	33	0	0	1	0	0	0	0	0	0	0	1	3	0	1	1	1	0	0	0	1	0	4	13	5	0	2	2	5	2
33	011261	广州市黄埔东晖学校	2	1	0	0	0	0	0	0	0	1	0	0	0	0	0	0	0	0	0	0	0	0	0	0	0	0	0	0	0	0	0	0
34	011267	广州市黄埔国光学校	3	0	1	0	0	0	0	0	0	0	0	0	0	0	0	0	0	0	0	0	0	0	0	0	0	1	0	0	0	0	0	0
35	011270	广州市黄埔区中黄外国语学校	35	2	6	0	1	0	0	0	0	0	0	0	0	0	0	0	1	0	0	0	0	0	0	2	1	0	2	0	0	1	0	
36	011272	广州市黄埔东联学校	0	0	0	0	0	0	0	0	0	0	0	0	0	0	0	0	0	0	0	0	0	0	0	0	0	0	0	0	0	0	0	0
37	011274	广州市黄埔军校纪念中学	367	19	65	1	0	2	1	1	0	2	2	1	0	0	1	1	0	0	0	2	0	1	2	2	8	16	6	5	7	12	4	7
38	011275	广州市黄埔区南方中英文学校	5	0	1	0	0	0	0	0	0	0	0	0	0	0	0	0	0	0	0	0	0	0	0	0	0	0	0	0	1	0	0	0
39	011277	广州市黄埔区苏元学校	499	26	89	1	0	2	0	0	5	1	3	1	3	1	2	0	0	1	1	0	2	1	0	2	16	18	14	7	11	5	7	11
40	011278	广大附中黄埔实验学校	716	37	128	3	1	1	2	2	2	3	2	3	2	2	1	1	3	4	1	0	0	2	2	0	14	23	16	22	16	15	9	13
41	011280	华南师范大学附属黄埔实验学校	178	9	32	0	0	1	0	0	1	1	0	1	1	1	0	1	0	1	0	1	0	0	0	0	9	5	5	3	1	3	3	3

注：各初中学校分得的名额分配计划已包含面向集团直接分配的名额。

## 7. 番禺区

序号	代码	初中学校	名额考生	省市名额	区属名额	华附石碑	华附知识城	省实荔湾	省实白云	广雅荔湾	广雅花都	执信越秀	执信天河	二中	六中海珠	六中从化	六中花都	侨中	协和	广附	铁一越秀	铁一番禺	铁一白云	广州外国语	清湾智谷	清湾智慧城	仲元	番中	番实	象贤	石基	洛溪新城	禺山	石北	石楼	南村	大龙	二师番禺附中
	0113	番禺区	16024	838	4474	26	31	50	36	49	36	37	55	68	52	24	34	33	43	56	23	24	42	49	28	42	500	500	325	499	200	300	500	400	200	250	300	500
1	011302	广东番禺中学附属学校	381	20	105	0	0	2	0	1	0	2	4	1	2	1	1	1	0	0	0	1	1	0	1	2	15	11	8	11	2	6	10	10	3	7	6	16
2	011303	广州市番禺区实验中学	282	14	87	0	0	1	1	2	0	0	1	3	1	0	1	1	1	1	0	0	0	1	0	0	5	7	20	4	3	5	10	4	4	7	9	9
3	011304	广州市番禺区市桥东风中学	482	25	133	0	1	0	0	0	4	1	2	7	0	1	0	1	1	2	1	2	1	0	1	0	15	9	10	14	7	11	19	11	5	6	11	15
4	011305	广州市番禺区市桥侨联中学	418	21	115	0	1	1	2	2	1	1	1	1	2	0	1	1	1	2	0	0	1	0	2	1	9	19	12	15	8	4	9	6	3	8	9	13
5	011306	广州市番禺区少年儿童业余体校	4	1	1	0	0	0	0	0	0	0	0	0	0	0	0	0	0	0	0	0	0	1	0	0	0	0	0	0	0	0	0	0	0	0	1	0
6	011307	广州市番禺区市桥沙头中学	217	11	60	0	0	0	0	1	1	0	0	2	1	0	0	0	0	0	1	1	2	0	2	0	2	5	5	2	5	8	9	4	7	1	4	8
7	011309	广东仲元中学附属学校	174	9	48	0	0	1	0	1	0	0	0	0	1	1	0	1	0	1	1	0	0	1	1	0	3	3	4	6	2	2	6	4	5	1	7	5
8	011310	广州市番禺区钟村中学	448	23	123	0	1	1	1	0	3	1	2	3	0	1	2	1	1	0	0	1	1	3	0	1	14	13	6	17	4	6	20	14	7	6	9	7
9	011311	广东第二师范学院广州南站附属学校	261	13	72	0	0	1	1	2	0	1	0	0	1	0	0	1	1	0	0	2	0	2	0	1	13	7	3	8	3	8	7	5	1	6	7	4
10	011312	广州市番禺区钟村奥园学校	54	3	15	0	0	0	0	0	0	0	0	0	1	1	0	0	0	0	0	0	0	0	0	1	2	2	1	3	0	0	0	2	1	2	1	1
11	011313	广州市番禺区大石中学	579	30	160	1	1	0	0	2	2	1	3	1	5	2	1	0	1	2	1	1	1	1	2	2	22	23	11	17	3	16	11	12	9	6	9	21
12	011314	广州市番禺区洛浦中学	201	10	55	0	3	1	1	0	0	0	0	2	1	0	0	1	1	0	0	0	0	0	0	0	9	6	4	4	2	5	4	5	1	3	4	8
13	011315	广州市番禺区洛浦沙滘中学	176	9	49	0	0	0	0	0	0	0	1	2	0	1	0	0	0	1	0	1	1	2	0	0	3	8	3	8	3	4	2	5	3	1	1	8
14	011316	广州市番禺区大石富丽中学	260	13	72	0	1	2	0	0	1	1	0	2	1	0	0	0	1	0	0	0	0	1	2	1	10	6	8	3	4	5	9	9	1	6	3	8
15	011317	广州市番禺区洛溪新城中学	349	18	96	1	0	0	0	2	0	2	3	1	1	0	3	0	0	2	0	0	2	0	0	1	12	8	5	13	8	7	9	8	5	6	3	12
16	011318	广州市番禺区南村中学	363	19	112	1	1	0	1	2	1	2	0	1	2	0	1	0	1	0	1	0	3	0	0	2	8	22	9	13	3	8	11	11	4	7	8	8
17	011319	广州市番禺区南村镇侨联中学	230	20	63	1	0	0	1	1	1	0	3	0	0	0	1	8	1	0	1	0	1	1	0	0	9	10	3	10	4	2	5	5	3	3	4	5
18	011320	广东仲元中学	449	23	124	0	0	0	0	0	0	2	1	1	0	2	5	0	2	1	3	0	3	1	1	1	12	12	8	10	4	8	16	15	5	6	9	19
19	011321	广东第二师范学院番禺附属初级中学	279	14	77	0	0	1	0	0	0	1	0	0	3	0	1	0	1	2	0	0	0	0	3	2	9	8	8	6	1	5	6	8	3	4	6	13
20	011322	广东番禺中学实验学校	142	7	39	1	0	1	0	0	0	0	0	0	0	0	1	0	0	1	1	0	0	1	0	1	7	6	1	6	1	0	2	3	3	4	2	4
21	011323	广东外语外贸大学番禺实验学校	76	4	21	0	0	0	0	0	0	1	0	0	1	0	0	0	0	0	0	0	1	0	1	0	4	1	0	2	0	0	6	1	1	2	0	4
22	011324	广州市番禺区化龙中学	321	16	99	2	0	1	1	3	1	1	0	1	1	1	0	0	2	0	2	0	0	0	0	0	10	11	14	15	3	3	7	6	7	5	8	10
23	011325	广州市番禺区石楼中学	227	12	71	1	1	2	0	1	0	1	0	1	0	0	0	0	1	1	0	0	1	1	1	0	8	5	13	5	6	4	10	5	2	2	5	6
24	011326	广州市番禺区石楼镇第二中学	247	13	68	1	1	3	0	1	1	0	0	2	1	0	0	0	0	1	1	0	1	0	0	0	10	11	6	3	7	2	10	6	2	2	3	6
25	011327	广州市番禺区石楼镇海鸥学校	228	12	63	0	0	0	0	1	0	0	0	1	1	0	2	1	1	3	0	1	0	0	0	1	9	5	3	9	8	5	7	3	0	3	2	9
26	011328	广州市番禺区石基中学	130	7	40	1	0	2	2	0	0	0	2	0	0	0	0	0	0	0	0	0	0	0	0	0	1	3	8	4	1	2	4	4	2	2	5	4

序号	代码	初中学校	名额考生	省市名额	区属名额	华附石牌	华附知识城	省实荔湾	省实白云	广雅荔湾	广雅花都	执信越秀	执信天河	二中	六中海珠	六中从化	六中花都	侨中	协和	广附	铁一越秀	铁一番禺	铁一白云	广州外国语	清湾智慧谷	清湾智慧城	仲元	番中	番实	象贤	石碁	洛溪新城	禺山	石北	石楼	南村	大龙	二师番禺附中	
27	011329	广州市番禺区育龙中学	216	11	60	0	0	1	0	0	2	2	0	0	0	0	1	0	1	1	1	1	0	2	0	0	5	8	5	12	0	2	7	6	3	2	3	7	
28	011330	广州市番禺区大龙中学	350	18	96	0	1	2	1	1	0	1	1	2	0	1	0	1	1	2	1	1	1	1	0	0	8	16	4	7	4	8	9	13	5	9	2	11	
29	011331	广州市番禺区石楼镇莲花山中学	109	5	30	0	0	0	0	0	0	2	0	1	0	0	0	0	0	0	1	0	0	1	0	0	3	2	7	4	0	2	2	4	1	4	1	0	
30	011332	广大附中番禺实验学校	115	6	32	0	0	2	0	0	1	0	0	0	0	0	0	0	0	0	0	0	1	0	0	2	3	1	2	4	3	2	5	3	0	2	1	6	
31	011333	广州市番禺区沙湾象达中学	529	27	146	1	1	2	2	2	0	4	2	2	2	0	0	0	0	3	0	2	0	4	0	0	11	16	7	25	6	11	20	11	4	11	9	15	
32	011334	广州市番禺区沙湾象骏中学	188	10	52	1	0	0	0	0	0	1	2	2	1	1	0	0	0	0	0	0	1	1	0	0	2	8	2	7	2	2	5	9	2	6	2	5	
33	011335	广州市番禺区金海岸学校	49	2	13	0	0	0	0	0	0	0	1	0	0	0	0	0	1	0	0	0	0	0	0	0	3	0	1	1	0	1	2	1	1	1	0	2	
34	011345	广州市番禺区广铁一中铁英学校	883	46	243	2	1	1	3	2	2	2	2	1	3	0	0	0	4	6	0	3	5	3	2	4	20	31	14	25	17	17	26	30	12	15	11	25	
35	011346	广州市番禺区市桥金山谷学校	122	6	34	0	1	0	2	1	0	0	0	1	0	0	0	0	0	0	0	0	1	0	0	0	6	1	3	3	1	5	3	8	0	1	0	3	
36	011347	广州市番禺区番外外国语学校	113	6	31	1	1	0	0	1	0	1	1	0	0	0	0	0	0	0	0	0	0	0	0	1	5	4	3	3	2	2	3	3	1	1	1	3	
37	011348	广州市番禺区剑桥郡加拿达外国语学校	39	2	11	0	0	0	0	0	1	0	0	0	0	0	0	0	1	0	0	0	0	0	0	0	1	0	1	3	0	1	0	2	0	1	1	1	
38	011349	广州市番禺区南雅学校	155	8	43	1	0	1	0	1	1	0	2	0	0	0	0	1	0	0	0	0	0	0	0	1	3	5	3	6	1	2	3	4	2	3	5	6	
39	011350	广州市番禺区诺德安达学校	3	0	1	0	0	0	0	0	0	0	0	0	0	0	0	0	0	0	0	0	0	0	0	0	0	1	0	0	0	0	0	0	0	0	0	0	0
40	011351	广州市番禺区丽江学校	121	6	33	0	0	1	0	0	1	0	0	0	1	1	0	0	0	0	0	0	0	1	1	0	3	4	4	4	1	1	3	5	0	3	2	3	
41	011352	广州市番禺区隽新学校	53	3	15	0	0	1	0	0	0	0	0	1	0	0	1	0	0	0	0	0	0	0	0	0	1	1	0	2	1	2	2	3	1	0	0	2	
42	011356	广州市番禺区市桥星海中学	596	31	164	0	2	3	2	3	3	0	1	4	3	1	0	1	1	3	0	0	0	2	1	1	15	17	6	19	10	6	23	13	9	12	13	21	
43	011357	广州市番禺区石碁第四中学	376	19	117	1	1	2	0	3	0	0	2	2	1	2	0	0	0	1	0	1	0	0	1	2	34	8	7	9	4	3	13	10	6	7	3	13	
44	011358	广州市番禺区市桥象圣中学	224	11	62	0	0	0	1	0	3	0	0	0	1	0	0	1	0	0	1	2	1	0	1	0	7	6	0	8	0	5	10	8	2	5	5	6	
45	011361	广州市番禺区锦绣香江学校	76	4	21	0	0	0	1	0	0	0	0	1	1	0	0	0	0	0	0	1	0	0	0	0	2	4	2	2	1	2	2	2	2	1	1	0	
46	011362	广州市番禺区毓贤学校	530	27	146	0	2	2	3	3	0	0	6	2	0	1	1	0	0	2	4	0	0	0	0	1	16	18	9	12	4	17	16	9	8	10	12	15	
47	011363	广州市番禺区市桥桥城中学	700	36	193	2	1	2	0	2	2	2	2	0	4	2	2	1	2	2	1	0	2	5	0	2	19	24	19	20	11	13	21	14	10	13	8	21	
48	011364	广州市番禺区市桥桥兴中学	664	34	183	0	1	2	1	1	0	1	3	2	4	1	3	1	5	4	0	0	0	1	1	3	20	21	16	21	8	12	25	15	6	2	12	25	
49	011365	广州市铁一中学(番禺校区)	266	14	73	1	0	0	1	0	0	0	0	2	0	0	0	3	2	1	0	0	1	1	0	2	7	9	1	9	1	4	12	5	4	5	7	9	
50	011366	广州大学附属中学(番禺校区)	557	29	154	1	1	2	0	1	1	0	1	2	3	2	1	3	2	1	1	0	2	2	1	2	28	20	6	19	10	4	14	8	8	7	13	17	
51	011367	广州市番禺区嘉诚学校	2	1	0	0	0	0	0	0	0	0	0	0	0	0	1	0	0	0	0	0	0	0	0	0	0	0	0	0	0	0	0	0	0	0	0	0	0
52	011368	广州市番禺区博萃德学校	5	1	1	0	0	0	0	0	0	0	0	0	0	0	0	0	0	1	0	0	0	0	0	0	0	0	0	0	0	0	0	0	0	0	0	0	1
53	011370	广州市番禺区祈福英语实验学校	144	7	40	1	0	0	0	0	0	0	0	0	0	0	1	2	1	1	0	0	1	0	0	0	4	2	2	7	2	4	2	3	3	2	5	4	
54	011371	广州市番禺区祈福新邨学校	189	10	52	0	0	0	1	3	1	0	1	2	0	0	0	0	0	1	0	0	1	0	0	0	3	8	3	7	4	4	6	2	3	2	5	5	

序号	代码	初中学校	名额考生	省市名额	区属名额	华附石牌	华附知识城	省实荔湾	省实白云	广雅荔湾	广雅花都	执信越秀	执信天河	二中	六中海珠	六中从化	六中花都	侨中	协和	广附	铁一越秀	铁一番禺	铁一白云	广州外国语	清湾智慧城	清湾智慧城	仲元	番中	番实	象贤	石基	洛溪新城	禺山	石北	石楼	南村	大龙	二师番禺附中	
55	011373	广州市星执学校	283	14	78	0	2	0	1	1	0	1	1	3	0	0	0	1	2	0	0	0	2	0	0	0	5	7	8	14	1	8	7	8	2	2	7	9	
56	011374	广州南方学院番禺附属中学	320	16	88	0	1	2	3	1	0	0	1	0	1	0	0	0	1	1	0	0	1	2	0	2	11	5	6	10	4	6	10	6	6	3	7	14	
57	011375	广州市番禺区华南碧桂园学校	166	8	46	1	0	0	0	1	0	0	0	1	1	0	0	0	2	0	0	0	1	1	0	0	7	6	1	5	4	2	6	4	2	1	4	4	
58	011376	广州市番禺区明德广地实验学校	15	1	4	0	0	0	0	0	0	0	0	0	0	0	0	0	0	0	0	1	0	0	0	0	0	2	0	0	0	0	1	0	0	0	0	0	1
59	011377	广州市番禺区新英才中英文学校	4	1	1	0	0	0	0	0	0	0	0	0	0	0	0	0	0	0	0	0	0	1	0	0	0	1	0	0	0	0	0	0	0	0	0	0	0
60	011378	广州市番禺区天星学校	0	0	0	0	0	0	0	0	0	0	0	0	0	0	0	0	0	0	0	0	0	0	0	0	0	0	0	0	0	0	0	0	0	0	0	0	0
61	011379	广州市番禺区金华学校	1	1	0	0	0	1	0	0	0	0	0	0	0	0	0	0	0	0	0	0	0	0	0	0	0	0	0	0	0	0	0	0	0	0	0	0	0
62	011380	广州市番禺区京师奥园南奥实验学校	70	3	19	0	0	1	0	0	0	0	0	0	0	0	0	0	0	0	0	0	1	1	0	0	5	2	0	0	1	0	2	2	2	0	2	3	
63	011381	广州市番禺区大石会江实验学校	1	0	1	0	0	0	0	0	0	0	0	0	0	0	0	0	0	0	0	0	0	0	0	0	1	0	0	0	0	0	0	0	0	0	0	0	0
64	011382	广州市番禺区金海岸实验学校	290	15	80	0	2	0	2	0	2	0	0	3	0	1	1	0	1	0	0	0	0	1	1	1	9	6	6	9	3	10	8	11	2	3	6	7	
65	011383	广州市番禺区新英豪中英文学校	14	1	4	0	0	0	0	0	0	0	0	0	0	0	0	0	0	1	0	0	0	0	0	0	0	0	0	0	1	1	0	0	0	0	1	1	
66	011384	广州市番禺区新君豪中英文学校	1	1	0	0	0	0	0	0	0	0	0	0	0	0	1	0	0	0	0	0	0	0	0	0	0	0	0	0	0	0	0	0	0	0	0	0	0
67	011385	广州市番禺区大石大山学校	1	1	0	0	0	0	0	0	0	0	0	0	0	0	0	0	0	0	0	0	0	1	0	0	0	0	0	0	0	0	0	0	0	0	0	0	0
68	011386	广州市番禺区洛浦夏滢学校	5	1	1	0	0	0	0	0	0	0	1	0	0	0	0	0	0	0	0	0	0	0	0	0	0	0	0	0	0	0	1	0	0	0	0	0	0
69	011387	广州市番禺区化龙镇大博学校	2	0	1	0	0	0	0	0	0	0	0	0	0	0	0	0	0	0	0	0	0	0	0	0	0	0	0	0	0	1	0	0	0	0	0	0	0
70	011388	广州市番禺区沙湾华阳学校	0	0	0	0	0	0	0	0	0	0	0	0	0	0	0	0	0	0	0	0	0	0	0	0	0	0	0	0	0	0	0	0	0	0	0	0	0
71	011389	广州市番禺区鸿翔学校	2	1	0	0	0	0	0	0	0	0	0	0	0	0	0	0	0	1	0	0	0	0	0	0	0	0	0	0	0	0	0	0	0	0	0	0	0
72	011391	广州市番禺区广博学校	1	1	0	0	0	0	0	0	0	0	0	0	0	0	1	0	0	0	0	0	0	0	0	0	0	0	0	0	0	0	0	0	0	0	0	0	0
73	011392	广州市番禺区香江实验学校	293	15	81	1	2	1	0	0	0	2	2	1	0	0	0	0	0	2	0	0	0	1	2	1	8	8	3	7	0	9	14	9	2	5	8	8	
74	011393	广州市番禺区大岭学校	3	0	1	0	0	0	0	0	0	0	0	0	0	0	0	0	0	0	0	0	0	0	0	0	0	0	0	0	1	0	0	0	0	0	0	0	0
75	011394	广州市番禺区万翔学校	2	1	0	0	0	0	0	0	0	0	0	0	0	0	0	0	0	0	0	1	0	0	0	0	0	0	0	0	0	0	0	0	0	0	0	0	0
76	011395	广州市番禺区北新正华学校	69	3	19	0	0	0	1	0	0	0	0	1	0	0	0	0	0	0	0	1	0	0	0	0	1	2	0	2	1	2	3	1	4	2	1	0	
77	011396	广州市番禺区恒润实验学校	129	7	36	2	0	1	0	0	0	0	0	0	0	0	1	0	0	2	0	0	0	1	0	0	3	5	1	5	0	2	5	2	0	3	6	4	

注：各初中学校分得的名额分配计划已包含面向集团直接分配的名额。

## 8. 花都区

序号	代码	初中学校	名额考生	省市名额	区属名额	华附石牌	华附知识城	省实荔湾	省实白云	广雅荔湾	广雅花都	执信越秀	执信天河	二中	六中海珠	六中从化	六中花都	侨中	协和	广附	铁一越秀	铁一番禺	铁一白云	广州外国语	清湾智谷	清湾智慧城	秀全	邝维煜本部	邝维煜雅正	新华中学	花都一中	圆玄
	0114	花都区	11223	599	2448	18	21	35	26	34	35	26	38	48	37	17	24	27	30	39	16	17	29	34	19	29	405	298	486	390	491	378
1	011401	广州市花都区秀全中学	542	28	112	0	1	0	1	3	0	2	2	5	0	1	2	1	1	4	0	1	1	3	0	0	14	17	23	20	22	16
2	011402	广州市花都区邝维煜纪念中学	266	14	64	0	1	1	2	0	1	0	0	1	1	0	2	0	2	0	0	0	1	1	0	1	6	13	9	10	18	8
3	011404	广州市花都区实验中学	640	33	132	0	0	2	1	1	0	5	1	2	2	3	1	0	1	4	1	0	1	3	1	4	17	16	26	19	31	23
4	011405	广州市花都区育才学校	76	4	19	0	1	0	1	0	0	0	0	0	0	0	0	0	0	1	0	0	1	0	0	0	3	2	3	8	1	2
5	011406	广州市花都区新华街培新学校	225	11	46	0	0	1	1	0	0	0	2	0	1	0	0	1	1	1	0	1	0	1	0	1	5	5	9	6	15	6
6	011407	广州市花都区新雅街清埔初级中学	466	24	112	0	1	1	1	2	1	1	4	3	0	0	0	1	2	0	2	0	1	1	2	1	18	26	16	14	21	17
7	011408	广州市花都区秀全街九潭初级中学	234	12	56	0	1	1	1	1	0	1	2	0	1	1	0	0	0	2	0	0	0	0	1	0	9	6	12	12	12	5
8	011412	广州市花都区新华街云山学校	518	27	107	4	2	1	0	2	2	0	1	0	1	1	1	0	2	0	1	0	1	2	1	5	13	16	20	18	22	18
9	011413	广州市花都区邝维煜纪念中学附属北兴中学(榴花校区)	173	9	42	1	0	1	1	0	0	0	2	0	1	0	0	0	0	0	0	0	2	0	1	0	5	12	10	6	6	3
10	011414	广州市花都区邝维煜纪念中学附属北兴中学(北兴校区)	207	11	50	1	1	0	1	0	0	0	1	2	1	0	0	0	1	0	1	0	0	1	1	0	13	10	7	5	7	8
11	011416	广州市花都区花东学校(花东校区)	301	15	62	0	0	2	1	0	0	0	1	2	1	0	1	1	0	3	0	0	1	2	0	0	10	4	12	7	15	14
12	011417	广州市花都区邝维煜纪念中学附属大塘中学	178	9	43	0	1	1	0	0	0	0	1	1	1	0	0	0	1	0	0	1	1	0	1	0	4	10	9	7	5	8
13	011418	广州市花都区花东镇迳口初级中学	147	7	30	0	0	0	0	0	1	0	0	1	0	0	0	0	0	0	0	2	1	0	1	1	7	4	4	3	8	4
14	011419	广州市花都区花东学校(联安校区)	125	6	26	0	0	0	0	0	0	0	1	1	2	0	0	0	0	0	0	1	1	0	0	0	5	1	7	2	7	4
15	011420	广州市花都区花山镇花山初级中学	444	23	92	1	1	0	4	2	1	2	1	2	0	0	1	3	2	0	0	0	1	1	0	1	10	7	18	15	26	16
16	011423	广州市花都区花山镇华侨初级中学	303	25	63	0	0	1	0	2	0	1	0	1	1	0	3	10	0	2	1	1	1	0	0	1	12	4	13	10	12	12
17	011424	广州市花都区梯面镇梯面初级中学	72	4	15	0	0	0	0	0	0	1	0	0	1	0	0	1	0	1	0	0	0	0	0	0	1	3	3	1	3	4
18	011425	广州市花都区狮岭镇芙蓉初级中学	90	5	19	1	0	0	0	0	1	0	0	0	0	0	0	0	0	2	0	0	1	0	0	0	2	1	8	1	5	2
19	011426	广州市花都区狮岭中学	238	12	57	1	0	0	0	0	3	1	0	0	0	1	0	2	0	0	0	0	2	0	1	1	9	5	5	19	10	9
20	011427	广州市花都区狮岭镇狮峰初级中学	385	20	93	0	0	0	0	1	3	0	4	1	1	1	0	1	1	2	1	0	1	3	0	0	22	7	20	16	17	11
21	011428	广州市花都区花城街长岗初级中学	251	13	60	1	2	0	0	1	1	2	0	1	2	0	1	0	1	0	0	0	0	1	0	0	13	8	7	11	10	11
22	011429	广州市花都区狮岭镇冯村初级中学	96	5	20	1	0	0	0	0	0	0	0	1	0	1	0	0	0	0	0	0	0	2	0	0	6	2	4	2	5	1
23	011430	广州市花都区秀全中学附属赤坭中学(巴江校区)	148	7	36	0	0	1	1	0	0	0	0	1	0	1	1	0	0	1	0	0	0	1	0	0	10	3	6	6	8	3

序号	代码	初中学校	名额考生	省市名额	区属名额	华附石碑	华附知识城	省实荔湾	省实白云	广雅荔湾	广雅花都	执信越秀	执信天河	二中	六中海珠	六中从化	六中花都	侨中	协和	广附	铁一越秀	铁一番禺	铁一白云	广州外国语	清湾智谷	清湾智慧城	秀全	邝维煜本部	邝维煜雅正	新华中学	花都一中	圆玄	
24	011432	广州市花都区秀全中学附属赤坭中学（三和庄校区）	85	4	21	0	0	0	0	0	0	0	0	1	1	1	0	0	0	0	0	1	0	0	0	0	7	1	2	6	3	2	
25	011433	广州市花都区炭步镇炭步初级中学	132	7	31	0	2	0	0	0	0	0	1	0	1	0	0	0	0	0	0	1	0	1	0	1	2	3	6	8	4	8	
26	011434	广州市花都区炭步镇第二初级中学	172	9	42	0	0	0	1	0	0	0	1	2	2	0	0	1	0	0	0	1	1	0	0	0	7	7	5	13	5	5	
27	011437	广州市花都区雅瑶中学	291	25	60	0	0	2	0	1	11	1	0	1	1	0	0	1	0	2	1	0	0	2	0	2	12	2	22	5	2	17	
28	011438	广州市花都区圆玄中学	232	12	56	0	0	1	0	2	0	1	3	2	0	0	0	0	1	1	0	0	0	0	1	0	8	11	15	3	11	8	
29	011439	广州市花都区秀全外国语学校	675	35	139	2	1	9	0	2	2	2	2	3	2	0	0	0	1	2	1	1	2	2	1	0	21	10	36	21	29	22	
30	011440	广州市花都区秀雅学校	390	20	94	0	0	1	4	1	0	2	1	2	0	0	1	1	2	1	1	1	1	0	1	0	28	13	15	15	13	10	
31	011441	广东外语外贸大学空港学校	275	14	57	0	1	0	0	1	0	0	0	1	0	0	2	0	3	2	0	1	0	0	1	2	8	6	9	6	15	13	
32	011442	广州市花都区新雅街镜湖学校	70	3	14	0	0	1	1	0	0	0	1	0	0	0	0	0	0	0	0	0	0	0	0	0	2	3	5	2	2	0	
33	011444	华南师范大学附属花都学校	320	16	66	1	0	1	1	1	1	0	0	0	2	1	1	0	0	1	1	0	2	1	1	1	15	6	14	10	13	8	
34	011445	广州市花都区邝维煜纪念中学附属雅正学校	222	11	53	1	0	0	1	2	0	0	1	2	0	0	1	0	0	1	1	0	0	0	0	1	5	9	8	9	12	10	
35	011446	广东广雅中学（花都校区）	454	23	94	0	2	1	1	2	1	0	2	1	0	1	1	0	4	0	1	3	1	1	0	1	25	5	17	13	21	13	
36	011447	广大附中花都学校	340	17	70	1	0	2	0	0	0	1	2	1	3	2	0	1	1	1	1	0	1	0	0	0	7	6	11	13	18	15	
37	011452	广州市花都区颐和学校	41	2	8	0	0	0	0	0	0	0	0	0	0	0	0	0	0	0	0	0	1	0	0	1	0	1	5	0	1	1	
38	011453	广州市花都区华万学校	183	9	38	0	1	1	1	1	0	0	0	1	1	0	0	0	0	1	0	0	0	1	0	1	11	3	9	6	5	4	
39	011454	广州市花都区花广金狮学校	171	9	35	1	0	0	0	1	1	1	0	0	3	0	0	0	1	0	0	0	0	1	0	0	3	2	10	5	6	9	
40	011455	广州市花都区花执灵格风学校	113	6	23	0	1	0	0	1	1	1	0	0	0	0	0	0	0	0	1	0	0	0	1	0	2	1	7	4	6	3	
41	011456	广州市花都区翰林学校	11	1	2	0	0	0	0	0	0	0	0	0	0	0	0	0	0	0	0	0	0	0	1	0	0	0	1	1	0	0	
42	011457	广州市花都区花广学校	258	13	53	0	0	0	0	0	1	1	1	3	2	0	0	0	2	1	0	1	0	1	0	0	7	9	13	6	9	9	
43	011460	广州市花都区哈博学校	6	1	1	0	0	0	0	0	0	0	0	0	0	0	1	0	0	0	0	0	0	0	0	0	0	0	0	1	0	0	
44	011461	广州市花都区博雅学校	3	1	0	0	0	0	0	0	0	0	0	0	0	0	0	0	0	1	0	0	0	0	0	0	0	0	0	0	0	0	
45	011473	广州市花都区新蓝天学校	4	0	1	0	0	0	0	0	0	0	0	0	0	0	0	0	0	0	0	0	0	0	0	0	0	0	0	0	1	0	
46	011475	广州市花都区志才学校	0	0	0	0	0	0	0	0	0	0	0	0	0	0	0	0	0	0	0	0	0	0	0	0	0	0	0	0	0	0	
47	011478	广州市花都区花广新晖学校	6	1	1	0	0	0	0	0	0	0	0	0	0	0	0	0	0	1	0	0	0	0	0	0	0	1	0	0	0	0	
48	011480	广州市花都区凤凰学校	19	1	4	0	0	0	0	0	0	0	0	0	0	0	0	1	0	0	0	0	0	0	0	0	1	0	1	0	0	2	
49	011483	广州市花都区新星学校	5	1	1	0	1	0	0	0	0	0	0	0	0	0	0	0	0	0	0	0	0	0	0	0	1	0	0	0	0	0	
50	011484	广州市花都区阳光学校	7	1	1	0	0	0	0	0	0	0	0	0	1	0	0	0	0	0	0	0	0	0	0	0	0	0	0	0	1	0	0
51	011485	广州市花都区华晨学校	14	1	3	0	0	0	0	1	0	0	0	0	0	0	0	0	0	0	0	0	0	0	0	0	2	0	1	0	0	0	
52	011491	广州市花都区新徽弘儒学校	1	0	1	0	0	0	0	0	0	0	0	0	0	0	0	0	0	0	0	0	0	0	0	0	0	0	0	0	1	0	0
53	011495	广州市花都区金砖学校	1	1	0	0	0	0	0	0	0	0	0	1	0	0	0	0	0	0	0	0	0	0	0	0	0	0	0	0	0	0	0
54	011496	广州市黄广中学	597	31	123	1	0	3	0	3	3	0	0	2	1	2	4	1	0	1	0	1	1	3	2	3	17	17	23	25	27	14	

注：各初中学校分得的名额分配计划已包含面向集团直接分配的名额。

## 9. 南沙区

序号	代码	初中学校	名额考生	省市名额	区属名额	华附石牌	华附知识城	省实荔湾	省实白云	广雅荔湾	广雅花都	执信越秀	执信天河	二中	六中海珠	六中从化	六中花都	侨中	协和	广附	铁一越秀	铁一番禺	铁一白云	广州外国语	清湾智谷	清湾智慧城	南沙一中	东涌	大岗	南沙华附	二中天元	南沙广附
	0115	南沙区	7017	362	1419	11	13	22	16	21	16	16	24	30	23	11	15	11	19	24	10	11	18	21	12	18	264	260	170	275	250	200
1	011501	广州市南沙第一中学	546	28	107	0	2	4	1	2	1	0	0	3	4	0	2	1	1	2	1	0	0	3	0	1	16	25	9	21	24	12
2	011503	广州市南沙黄阁中学	138	7	32	0	0	2	0	1	1	1	1	0	0	0	0	0	1	0	0	0	0	0	0	0	10	2	3	7	5	5
3	011504	广州市南沙横沥中学	123	6	24	0	0	0	1	0	1	0	0	1	0	0	1	1	0	0	0	0	0	1	0	0	3	4	2	5	5	5
4	011505	广州市南沙万顷沙中学	134	7	26	2	0	0	1	0	0	0	0	0	1	0	0	1	0	0	0	0	1	0	0	1	3	2	3	8	4	6
5	011507	广州市南沙区新垦学校	94	5	21	1	0	0	0	1	0	1	0	0	1	0	0	1	0	0	0	0	0	0	0	0	6	3	3	4	3	2
6	011508	广东第二师范学院附属南沙珠江学校	183	9	36	0	0	0	0	1	0	0	0	1	0	0	2	0	1	0	1	1	0	1	1	0	7	9	4	6	6	4
7	011509	广州市南沙区维港青藤中学	25	1	5	0	0	0	0	0	0	0	0	0	0	0	0	0	0	0	1	0	0	0	0	0	2	2	0	0	1	0
8	011511	广州市南沙区新徽学校	3	1	0	0	0	0	0	0	0	0	0	0	0	0	0	0	0	0	0	0	0	1	0	0	0	0	0	0	0	0
9	011512	广州外国语学校	484	25	95	0	1	1	0	3	0	2	3	1	3	2	0	1	2	2	0	1	1	1	0	1	13	22	13	15	21	11
10	011513	广州市南沙东涌中学	417	22	96	1	0	0	0	1	0	0	3	1	0	0	1	2	1	4	1	2	1	1	2	1	16	19	11	23	16	11
11	011514	广州市南沙鱼窝头中学	213	11	49	0	1	0	1	0	2	0	1	0	1	0	0	0	0	1	0	1	1	1	0	1	7	16	4	4	9	9
12	011515	广州市南沙鱼窝头第二中学	162	8	37	0	0	0	0	0	1	0	1	2	1	0	0	0	1	1	0	0	1	0	0	0	8	8	6	5	3	7
13	011516	广州市南沙大岗中学	106	5	21	0	0	0	0	0	0	0	0	1	0	0	1	0	1	2	0	0	0	0	0	0	6	5	2	3	1	4
14	011517	广州市南沙潭山中学	272	14	53	0	0	3	2	0	1	0	0	1	0	1	0	1	1	0	0	1	0	1	1	1	11	13	12	7	6	4
15	011518	广州市南沙灵山中学	234	12	46	0	1	0	0	0	1	0	3	0	2	0	0	0	1	1	1	1	1	0	0	0	8	8	5	11	9	5
16	011519	广州市南沙榄核中学	390	20	76	0	0	2	2	0	0	0	1	1	3	2	2	0	0	2	1	1	2	0	0	1	12	17	12	15	12	8
17	011520	广州市南沙榄核第二中学	201	10	39	0	1	0	0	1	1	0	0	1	0	1	0	0	0	0	1	0	1	2	0	1	3	9	4	5	9	9
18	011524	广州市南沙区朝阳学校	291	15	57	0	1	2	0	0	0	1	1	2	2	1	2	0	1	0	0	0	1	0	0	1	8	11	6	8	11	13
19	011525	华南师范大学附属南沙中学	355	18	70	1	0	1	1	0	1	2	1	1	2	0	0	0	2	0	0	0	3	0	2	1	18	7	8	17	8	12
20	011526	广州市南沙区芦湾新徽学校	4	1	0	0	0	0	0	0	0	0	0	0	0	0	0	0	0	0	0	0	0	0	1	0	0	0	0	0	0	0
21	011527	广州市南沙麒麟中学	84	4	19	0	0	0	0	0	0	1	1	0	0	0	0	0	0	0	0	0	1	0	1	0	5	5	1	3	2	3
22	011528	广州外国语学校附属学校	232	12	45	1	1	0	0	0	0	0	2	0	0	1	0	0	0	2	1	1	1	1	0	1	8	8	7	9	8	5
23	011529	广州市第二中学南沙天元学校	472	24	92	0	1	1	1	4	1	0	0	3	0	1	1	1	2	3	0	1	0	1	1	2	14	14	13	19	18	14
24	011530	广州大学附属中学南沙实验学校	514	27	101	2	2	1	1	4	1	3	2	1	1	0	1	0	0	2	1	0	0	2	2	1	21	15	11	22	17	15
25	011531	广州市南沙区湾区实验学校	349	18	68	1	1	1	3	0	0	0	1	1	2	2	0	1	2	2	0	0	0	0	1	0	16	9	10	16	13	4
26	011533	广州市执信中学南沙学校	249	13	49	1	0	2	0	2	1	1	0	0	0	0	1	0	1	0	1	0	1	1	0	1	13	3	5	7	11	10
27	011534	广州市南沙区滨海实验学校	325	17	64	0	0	1	0	0	2	2	0	6	0	0	0	0	0	0	0	1	1	3	0	1	12	9	9	12	15	7
28	011535	广州市南外实验学校	148	8	29	0	0	0	2	0	0	2	1	1	0	0	0	0	1	0	0	0	0	0	0	1	6	7	4	5	3	4
29	011536	广州市南沙区金沙学校	269	14	62	1	1	1	0	1	1	0	2	2	0	0	1	1	0	0	0	0	1	1	0	1	12	8	3	18	10	11

注：各初中学校分得的名额分配计划已包含面向集团直接分配的名额。

## 10. 从化区

序号	代码	初中学校	名额考生	省市名额	区属名额	华附石牌	华附知识城	省实荔湾	省实白云	广雅荔湾	广雅花都	执信越秀	执信天河	二中	六中海珠	六中从化	六中花都	侨中	协和	广附	铁一越秀	铁一番禺	铁一白云	广州外国语	清湾智谷	清湾智慧城	从化中学	从化二中	从化五中	流溪中学
	0117	从化区	6717	355	1486	11	13	21	15	20	15	16	23	29	22	15	14	10	18	27	10	10	17	20	12	17	400	382	324	380
1	011702	广州市从化区吕田中学	179	9	37	0	0	0	2	0	0	0	1	2	0	1	0	0	0	2	0	0	0	1	0	0	9	8	5	15
2	011704	广州市从化区良口中学	252	13	52	0	0	1	1	0	1	0	2	2	0	2	1	1	1	0	0	0	1	0	0	0	12	13	17	10
3	011705	广州市从化区第五中学	149	13	31	0	0	2	0	0	0	1	1	1	0	5	0	0	2	1	0	0	0	0	0	0	7	11	8	5
4	011706	广州市从化区桃园中学	172	9	42	0	0	0	0	0	0	0	0	4	0	0	1	0	0	2	0	1	0	0	1	0	11	14	5	12
5	011708	广州市从化区河东中学	423	22	102	1	0	1	2	3	0	0	1	3	3	0	0	0	0	3	1	1	1	0	1	1	19	26	21	36
6	011709	广州市从化区神岗中学	228	12	55	1	0	1	1	1	0	0	0	1	0	0	1	1	0	1	0	0	2	2	0	0	16	13	9	17
7	011710	广东外语外贸大学从化实验中学	365	19	76	1	1	1	0	2	0	1	1	0	2	0	1	2	3	0	0	0	2	2	0	0	21	17	14	24
8	011711	广州市从化区太平中学	189	10	45	0	0	1	1	1	0	0	1	1	0	0	2	0	1	1	0	0	0	1	0	0	7	10	16	12
9	011712	广州市从化区太平第二中学	264	14	55	1	1	0	1	1	0	1	0	2	2	0	1	0	1	0	1	0	0	1	0	1	10	16	10	19
10	011713	广州市从化区城郊中学	489	25	117	1	2	3	2	2	0	1	1	0	4	0	2	0	2	1	1	1	0	0	1	1	42	29	28	18
11	011714	广州市从化区民乐中学	127	6	26	0	0	1	1	0	0	0	1	0	0	0	1	0	0	0	0	1	0	0	0	1	5	7	5	9
12	011715	广州市从化区棋杆中学	217	11	52	0	0	1	1	0	0	0	1	1	0	0	0	2	2	0	1	1	1	0	0	0	10	15	14	13
13	011716	广州市从化区鳌头中学	482	25	116	1	2	2	1	2	3	2	1	0	4	1	0	0	1	1	1	0	0	3	0	0	35	22	25	34
14	011718	广州市从化区龙潭中学	368	19	88	0	1	0	0	1	1	0	2	2	2	1	1	0	1	1	0	1	1	2	0	2	29	14	16	29
15	011720	广州市从化区从化中学	312	16	75	0	1	0	0	1	2	0	2	2	0	1	0	0	0	1	1	0	0	1	3	1	24	23	14	14
16	011721	广州市从化区第二中学	388	20	80	1	0	1	0	1	0	1	1	3	1	0	1	2	0	2	1	1	0	1	1	2	24	17	23	16
17	011722	广东外语外贸大学从化第三中学	258	13	53	0	0	3	2	0	1	0	0	1	1	1	0	0	1	1	0	0	0	0	0	2	18	12	8	15
18	011723	广州市从化区第四中学	234	12	49	1	0	0	0	1	1	2	1	0	0	2	0	0	0	0	0	0	1	1	1	1	13	16	13	7
19	011724	广州市从化区流溪中学	310	16	64	1	0	2	0	1	2	1	0	2	1	0	0	0	0	1	0	1	1	2	0	1	17	20	18	9
20	011725	广州市从化区第七中学	517	27	107	2	1	1	0	1	0	4	2	0	1	1	1	0	1	2	2	1	2	1	2	2	22	33	22	30
21	011727	广州大学附属中学从化实验学校	114	10	24	0	0	0	0	0	0	0	2	1	0	0	0	0	0	4	0	0	1	1	1	0	4	7	6	7
22	011728	广州市第六中学(从化校区)	269	14	56	0	0	0	0	1	3	0	1	1	1	0	0	0	0	2	1	0	1	0	1	2	19	15	11	11
23	011770	广州英豪学校	103	5	21	0	0	0	0	0	0	0	0	0	0	0	1	1	0	1	0	1	0	0	0	0	3	8	6	4
24	011771	广州龙涛外国语学校	108	5	22	0	2	0	0	0	1	1	0	0	0	0	0	0	0	0	0	0	1	0	0	0	12	3	2	5
25	011773	广州市从化区博大学院	15	1	3	0	0	0	0	0	0	0	0	0	0	0	0	0	1	0	0	0	0	0	0	0	2	0	1	0
26	011775	广州市从化区黄外翰林实验学校	185	9	38	0	2	0	0	1	0	1	1	0	0	0	0	1	1	0	0	0	2	0	0	0	9	13	7	9

注：各初中学校分得的名额分配计划已包含面向集团直接分配的名额。

## 11. 增城区

序号	代码	初中学校	名额考生	省市名额	区属名额	华附石牌	华附知识城	省实荔湾	省实白云	广雅荔湾	广雅花都	执信越秀	执信天河	二中	六中海珠	六中从化	六中花都	侨中	协和	广附	铁一越秀	铁一番禺	铁一白云	广州外国语	清湾智谷	清湾智慧城	增城中学	郑中钧	增城一中	增城高级	新塘中学	荔城中学	增城应元
	0118	增城区	14831	806	2250	24	41	46	34	45	33	35	50	63	49	22	31	23	40	52	21	22	38	73	26	38	400	250	350	400	350	300	200
1	011801	广大附中增城实验中学	708	36	99	0	3	2	1	3	0	1	3	2	1	1	1	2	1	0	1	3	2	2	4	26	13	9	19	11	8	13	
2	011802	广州市增城区新塘镇第二中学	186	10	32	1	1	4	1	0	0	0	1	0	0	1	0	0	0	0	1	0	0	0	0	0	6	1	0	5	9	5	6
3	011803	广州市增城区新塘镇第三中学	442	23	62	0	1	3	0	2	2	1	2	4	0	0	1	2	0	1	0	0	0	4	0	0	3	9	12	14	8	8	8
4	011804	广州市增城区新塘镇菊泉中学	211	11	37	0	0	2	0	0	0	1	0	0	1	0	0	0	0	0	2	0	3	0	1	1	4	2	8	5	13	4	1
5	011805	广州市增城区水电二局学校	58	3	10	0	0	0	0	0	1	0	0	0	0	0	0	0	1	1	0	0	0	0	0	0	2	3	0	0	4	1	0
6	011806	广州市增城区新塘镇天伦学校	88	4	15	0	0	0	0	0	0	1	0	0	0	0	0	0	0	1	1	0	0	1	0	0	0	2	1	2	5	3	2
7	011807	广州市增城区新塘镇大敦中学	88	4	15	0	1	0	1	0	0	0	0	0	0	0	0	0	0	1	0	0	0	0	1	0	1	2	1	4	3	2	2
8	011808	广州市增城区永宁街永新中学	565	29	79	0	2	1	2	1	3	0	4	2	3	0	0	2	0	3	0	2	0	2	2	0	15	7	12	17	12	12	4
9	011809	广州市增城区合生育才学校	210	11	29	0	0	1	0	0	0	0	0	4	0	0	2	0	1	1	0	0	1	0	0	1	7	6	4	6	3	3	0
10	011810	广州市增城区华南师范大学附属新塘学校	97	5	14	0	0	0	1	0	0	1	0	0	0	0	0	0	0	0	1	0	1	0	0	1	3	1	1	3	5	1	0
11	011811	广州市增城区新塘镇沙埔中学	231	12	32	0	1	0	0	0	0	1	2	0	0	0	2	0	0	1	1	1	0	0	0	3	5	2	6	9	5	4	1
12	011812	广州市增城区仙村中学	549	28	77	0	2	2	1	3	2	1	2	1	2	2	1	0	0	3	2	1	1	0	1	1	11	13	10	15	11	10	7
13	011813	广州市增城区华南师范大学附属增江学校	122	6	17	1	0	0	1	2	0	0	1	0	0	0	0	0	0	0	0	0	1	0	0	0	4	2	2	4	4	1	0
14	011815	广州增城外国语学校	834	71	117	0	1	1	1	3	1	1	1	4	5	2	0	2	5	2	2	1	4	32	1	2	22	9	10	26	26	17	7
15	011816	广州市增城区石滩镇港侨中学	280	14	48	0	0	0	0	1	1	0	0	2	0	1	0	0	1	2	0	1	3	0	2	0	5	2	20	6	4	6	5
16	011817	广州市增城区三江中学	401	21	69	1	1	0	1	0	1	1	0	2	3	1	1	1	0	1	0	1	2	1	2	1	9	5	20	5	12	8	10
17	011819	华南师范大学附属中学增城学校	399	34	56	1	14	0	1	1	2	1	3	2	1	0	2	0	0	2	1	1	1	0	0	1	11	8	9	15	7	4	2
18	011820	广州市增城区朱村中学	507	26	71	3	0	4	0	1	1	2	1	3	1	1	0	0	1	1	0	1	0	2	3	1	8	7	11	9	16	12	8
19	011821	广州市增城区永宁中学	190	10	27	1	1	0	1	0	0	0	1	1	0	0	0	0	1	1	0	1	0	0	1	1	2	4	5	5	4	4	3
20	011822	广州市增城区中新中学	394	20	55	0	0	4	0	2	0	0	1	2	2	0	2	0	1	1	0	0	0	3	1	1	8	10	12	6	9	7	3
21	011823	广州市增城区永安学校	102	5	14	0	0	1	1	0	0	0	0	0	0	0	1	0	0	1	1	0	0	0	0	0	1	3	0	2	3	1	4
22	011826	广州市增城区中新镇福和中学	496	26	87	1	0	0	3	0	1	3	1	3	3	1	2	1	0	0	0	1	0	2	1	3	5	6	31	9	11	17	8
23	011830	广州市增城区派潭镇实验学校	620	32	87	0	0	2	0	3	0	2	3	2	5	0	0	2	3	3	1	0	2	1	1	2	18	12	11	15	15	11	5
24	011831	广州市增城区正果中学	366	19	63	2	1	3	2	0	0	1	2	0	0	0	1	1	2	2	0	0	0	1	0	1	10	17	11	5	7	7	6
25	011832	广州市增城区小楼中学	338	17	58	1	0	1	2	0	0	2	0	0	2	0	1	1	3	0	1	0	1	0	1	1	6	14	2	12	10	6	8
26	011834	广州市增城区华侨中学	448	23	78	0	0	2	1	3	0	4	2	2	1	1	1	0	0	2	0	0	2	1	0	1	30	6	14	6	7	10	5
27	011835	广州市增城区荔城街第二中学	112	6	20	1	0	1	0	1	1	0	0	0	0	0	0	0	0	0	1	0	0	1	0	0	7	0	1	4	4	3	1
28	011836	广州市增城区荔城街第三中学	498	26	87	1	1	0	1	0	2	0	5	1	4	1	1	2	0	1	1	1	1	2	0	1	25	2	11	20	9	9	11
29	011837	广州市增城区荔城街荔景中学	475	24	83	0	1	4	2	1	1	2	0	1	1	1	1	1	2	0	0	1	2	3	0	0	27	12	8	10	7	12	7
30	011839	广州市增城区挂绿实验学校	394	20	68	1	0	1	3	1	1	1	0	1	1	0	1	0	2	1	1	0	0	3	0	2	20	6	4	14	11	7	6
31	011840	广州市增城区英华学校	270	14	38	1	1	0	0	0	0	0	0	2	0	1	1	1	1	2	0	1	1	0	1	1	6	4	3	12	3	7	3
32	011842	广州市增城区奥体学校	22	1	3	0	0	0	0	0	0	0	0	0	0	1	0	0	0	0	0	0	0	0	0	0	1	0	1	0	0	1	0
33	011843	广州市增城区增城中学(初中部)	672	35	94	1	0	3	1	3	1	1	6	6	1	1	1	0	2	1	0	1	1	2	1	2	18	12	8	15	15	13	13
34	011844	广州市增城区第二中学	670	35	116	0	3	0	1	2	2	0	2	4	1	2	4	0	2	3	1	2	3	2	1	0	16	14	34	18	14	12	8

序号	代码	初中学校	名额 考生	省市 名额	区属 名额	华附 石牌	华附 知识 城	省实 荔湾	省实 白云	广雅 荔湾	广雅 花都	执信 越秀	执信 天河	二中	六中 海珠	六中 从化	六中 花都	侨中	协和	广附	铁一 越秀	铁一 番禺	铁一 白云	广州 外语	清湾 智谷	清湾 智慧 城	增城 中学	郑中 钧	增城 一中	增城 高级	新塘 中学	荔城 中学	增城 应元	
35	011845	广州市增城区应元学校	460	24	64	1	1	1	0	1	3	0	1	2	2	1	0	2	1	2	0	1	0	3	1	1	15	6	7	10	11	9	6	
36	011846	广州理工实验学校	215	11	30	0	0	0	1	2	0	1	2	0	0	0	0	0	3	0	0	1	0	1	0	0	4	3	3	12	1	3	4	
37	011847	广州市增城区华商外语实验学校	98	5	14	0	1	0	0	0	0	1	1	0	0	0	1	0	0	0	0	0	0	1	0	2	0	1	3	4	3	1		
38	011848	广州市斐特思学校	0	0	0	0	0	0	0	0	0	0	0	0	0	0	0	0	0	0	0	0	0	0	0	0	0	0	0	0	0	0	0	
39	011870	广州市增城区东江外语实验学校	197	10	28	1	0	0	1	1	0	1	0	1	2	0	0	0	0	0	0	0	1	1	0	1	6	5	7	5	4	1	0	
40	011872	广州市增城区五星学校	1	0	1	0	0	0	0	0	0	0	0	0	0	0	0	0	0	0	0	0	0	0	0	0	1	0	0	0	0	0	0	
41	011873	广州市增城区新星学校	18	1	3	0	0	0	0	0	0	0	1	0	0	0	0	0	0	0	0	0	0	0	0	0	1	2	0	0	0	0	0	
42	011874	广州市增城区新雅新世界实验学校	4	0	1	0	0	0	0	0	0	0	0	0	0	0	0	0	0	0	0	0	0	0	0	0	0	0	0	0	1	0	0	
43	011875	广州市增城区凤凰城中英文学校	151	8	21	0	0	0	0	0	0	0	2	1	0	1	0	1	1	1	0	0	1	0	0	1	1	2	5	3	2	6	2	
44	011876	广州市增城区新蕾学校	4	1	0	0	0	0	0	0	0	0	0	0	0	0	0	0	0	0	1	0	0	0	0	0	0	0	0	0	0	0	0	
45	011877	广州市增城区英才学校	98	5	14	0	1	0	0	0	1	0	0	0	0	1	0	1	0	0	0	0	0	0	0	1	2	0	3	4	3	2	0	
46	011878	广州市香江中学	195	10	27	1	1	1	2	1	0	0	0	1	0	0	0	1	1	1	0	0	0	0	0	0	3	0	5	6	8	4	1	
47	011879	广州市增城区春晖学校	0	0	0	0	0	0	0	0	0	0	0	0	0	0	0	0	0	0	0	0	0	0	0	0	0	0	0	0	0	0	0	
48	011880	广州市增城区海伦堡学校	3	0	1	0	0	0	0	0	0	0	0	0	0	0	0	0	0	0	0	0	0	0	0	0	0	0	0	0	1	0	0	
49	011882	广州市增城区荔湖城外国语学校	95	5	13	0	0	0	0	2	0	0	0	1	1	0	0	1	0	0	0	0	0	0	0	0	3	1	2	2	3	1	1	
50	011883	广州市增城区官湖学校	4	1	0	0	0	0	0	0	0	0	1	0	0	0	0	0	0	0	0	0	0	0	0	0	0	0	0	0	0	0	0	0
51	011884	广州市增城区横岭学校	1	0	1	0	0	0	0	0	0	0	0	0	0	0	0	0	0	0	0	0	0	0	0	0	1	0	0	0	0	0	0	
52	011885	广州市增城区香江学校	118	6	17	0	0	0	1	1	1	0	0	0	0	0	0	0	1	1	1	0	0	0	0	0	0	2	2	1	3	0	1	0
53	011886	广州市增城区碧桂园学校	66	3	9	1	0	0	0	1	0	0	0	0	1	0	0	0	0	0	0	0	0	0	0	0	2	2	1	3	0	1	0	
54	011887	广州市增城区东园学校	9	1	1	0	0	0	0	0	0	0	0	0	1	0	0	0	0	0	0	0	0	0	0	0	0	0	0	0	0	1	0	
55	011888	广州市增城区华大彦宏学校	28	1	4	0	0	0	0	0	0	0	0	1	0	0	0	0	0	0	0	0	0	0	0	0	0	0	0	0	2	0	2	
56	011889	广州市黄广附属学校	248	13	35	1	1	0	0	1	2	0	0	0	1	1	0	0	1	3	1	0	0	1	0	0	6	2	5	6	6	4	6	
57	011890	广州市增城区雨露实验学校	70	4	10	0	0	1	0	1	0	1	0	0	0	0	0	0	0	0	0	0	0	0	1	0	0	3	1	2	1	2	1	
58	011891	广州市增城区暨实学校	161	8	23	1	0	0	0	1	1	1	0	0	1	1	0	0	1	0	0	0	1	0	0	2	4	5	4	3	4	1		
59	011892	广州市执信中学增城实验学校	458	24	64	1	1	1	0	0	0	2	2	2	0	1	1	1	2	4	0	1	1	2	0	2	7	2	8	13	12	15	7	
60	011893	广州市增城区广中实验中学	86	4	12	0	0	0	0	0	2	0	0	0	0	0	0	0	0	1	0	0	1	0	0	2	2	3	4	0	1	0		

注：各初中学校分得的名额分配计划已包含面向集团直接分配的名额。

### (三) 第三批次：示范性普通高中学校其他（剩余）招生计划； 引入省内外优质教育资源新建的普通高中学校，经市教育局批准的部分招生计划

招生批次： 第三批次

招生范围： 面向全市或本区范围招生

编号	学校名称	学校性质	学校类别	校址所在区	学校地址	联系电话	招生范围		招生计划	随迁子女最大招生计划	外区招生最大计划数	备注说明
							户籍生	随迁子女				
1	华南师范大学附属中学（石牌校区）	公办	国家级示范性普通高中	天河区	广州市天河区中山大道西1号	020-38630511	全市	全市	122	20	不限	学校总计划374，总宿位374个。
2	华南师范大学附属中学（知识城校区）	公办	国家级示范性普通高中	黄埔区	广州市黄埔区博华六路111号	020-62818860	全市	全市	157	26	不限	学校总计划468，总宿位468个。
3	广东实验中学（荔湾校区）	公办	国家级示范性普通高中	荔湾区	广州市荔湾区省实路1号	020-81505108	全市	全市	220	54	不限	学校总计划720，总宿位720个。
4	广东实验中学（白云校区）	公办	国家级示范性普通高中	白云区	广州市白云区永平街道贤达二街6号	020-81506262	全市	全市	153	38	不限	学校总计划525，总宿位525个。
5	广东广雅中学（荔湾校区）	公办	国家级示范性普通高中	荔湾区	广雅路1号	020-81261280	全市	全市	221	54	不限	学校总计划702，总宿位702个。
6	广东广雅中学（花都校区）	公办	国家级示范性普通高中	花都区	广州市花都区雅正路1号	020-32573966	全市	全市	169	41	不限	学校总计划540，总宿位540个。
7	广州市执信中学（执信路校区）	公办	国家级示范性普通高中	越秀区	广州市越秀区执信南路152号	020-87770484	全市	全市	162	39	不限	学校总计划540，总宿位540个。
8	广州市执信中学（天河校区）	公办	国家级示范性普通高中	天河区	天河区珠吉街道至信路1号	020-83905010	全市	全市	237	58	不限	学校总计划790，总宿位790个。
9	广州市第二中学	公办	国家级示范性普通高中	黄埔区	广州市黄埔区开创大道北水西路	020-32079838	全市	全市	300	73	不限	学校总计划1000，总宿位1000个。
10	广州市第六中学（海珠校区）	公办	国家级示范性普通高中	海珠区	广州市新港西路179号	020-89020666	全市	全市	255	92	不限	学校总计划756，总宿位756个。
11	广州市第六中学（从化校区）	公办	国家级示范性普通高中	从化区	广州市从化区灌村中路165号	020-31175014	全市	全市	96	35	不限	学校总计划360，总宿位360个。
12	广州市第六中学（花都校区）	公办	国家级示范性普通高中	花都区	广东省广州市花都区花山镇昌瑞北街2号	020-86788207	全市	全市	171	62	不限	学校总计划486，总宿位486个。
13	广东华侨中学	公办	国家级示范性普通高中	白云区	广州市白云区金沙洲善贤路1号	020-81619559	全市	全市	147	45	不限	学校总计划730，总宿位730个。
14	广州协和学校	公办	国家级示范性普通高中	荔湾区	广州市荔湾区西湾路93号	020-26282672	全市	全市	237	72	不限	学校总计划620，总宿位620个。
15	广州大学附属中学	公办	国家级示范性普通高中	番禺区	大学城校区	020-39118027	全市	全市	244	89	不限	学校总计划812，总宿位812个。
16	广州市铁一中学（越秀校区）	公办	国家级示范性普通高中	越秀区	广州市越秀区东兴南路文化里13号	020-61325999-2106	全市	全市	87	27	不限	学校总计划330，总宿位260个。
17	广州市铁一中学（番禺校区）	公办	国家级示范性普通高中	番禺区	广州市番禺区石楼镇亚运城铁中路2号	020-39925999 转 2327	全市	全市	110	33	不限	学校总计划350，总宿位350个。
18	广州市铁一中学（白云校区）	公办	国家级示范性普通高中	白云区	广州市白云区均禾街均禾大道新石路163号	020-86110662	全市	全市	196	59	不限	学校总计划600，总宿位600个。

编号	学校名称	学校性质	学校类别	校址所在区	学校地址	联系电话	招生范围		招生计划	随迁子女最大招生计划	外区招生最大计划数	备注说明
							户籍生	随迁子女				
19	广州外国语学校	公办	广州市示范性普通高中	南沙区	广州市南沙区凤凰大道 102 号	020-22908700 020-22908713	全市	全市	不少于 50	不少于 6	不限	学校总计划 760, 总宿位 760 个。剩余计划详见本书 P14 第十七问“广州外国语学校第三批次怎样录取?”
20	清华附中湾区学校(智谷校区)	公办	其他普通高中	天河区	广州市天河区天坤二路 99 号	020-62969989	全市	全市	120	44	不限	学校总计划 400, 总宿位 400 个。
21	清华附中湾区学校(智慧城校区)	公办	其他普通高中	天河区	广州市天河区华观路	020-62969980	全市	全市	208	76	不限	学校总计划 600, 总宿位 600 个。
22	广州市第一中学	公办	国家级示范性普通高中	荔湾区	广州市荔湾区大坦沙岛育贤路 30 号(高中校区)	020-22395336	全市	老三区	288	104	107	学校总计划 836, 总宿位 836 个。
23	广州市第四中学	公办	国家级示范性普通高中	荔湾区	广州市荔湾区西华路太保直街 1 号(后门)康王北路芦荻街(正门)	020-81077204	全市	老三区	314	113	94	学校总计划 737, 总宿位 300 个。
24	广州市南海中学	公办	广州市示范性普通高中	荔湾区	荔湾区南岸富力路 56 号	020-81770376	全市	老三区	223	81	67	学校总计划 528, 总宿位 0 个。
25	广州市西关外国语学校	公办	广州市示范性普通高中	荔湾区	广州市荔湾区中山八路石路基 1 号	020-81702319	全市	老三区	232	83	69	学校总计划 526, 总宿位 500 个。
26	广州市真光中学(校本部)	公办	国家级示范性普通高中	荔湾区	广州市荔湾区白鹤洞培真路 17 号	020-81697676	全市	老三区	284	102	106	学校总计划 836, 总宿位 750 个。
27	广州市真光中学(汾水校区)	公办	国家级示范性普通高中	荔湾区	广州市荔湾区芳村汾水小区芬芳街 47 号	020-81508481	全市	老三区	93	33	33	学校总计划 220, 总宿位 0 个。
28	广州市真光中学(广钢校区)	公办	国家级示范性普通高中	荔湾区	广州市荔湾区崇文五路	020-81697676	全市	老三区	176	63	63	学校总计划 422, 总宿位 422 个。
29	广州市第三中学	公办	国家级示范性普通高中	越秀区	广州市越秀区大新路 163 号	020-81872161	全市	老三区	256	61	77	学校总计划 648, 总宿位 400 个。
30	广州市第七中学(校本部)	公办	国家级示范性普通高中	越秀区	广州市越秀区烟墩路 28 号	020-87774521、87763371	全市	老三区	202	49	74	学校总计划 566, 总宿位 400 个。
31	广州市第七中学(麓湖校区)	公办	国家级示范性普通高中	越秀区	广州市越秀区下塘西路 41 号	020-87774521、87763371	全市	老三区	213	51	77	学校总计划 540, 总宿位 260 个。
32	广州市第十六中学(校本部)	公办	国家级示范性普通高中	越秀区	广州市中山二路 37 号	020-37633227	全市	老三区	219	53	80	学校总计划 602, 总宿位 250 个。
33	广州市第十六中学(水荫校区)	公办	国家级示范性普通高中	越秀区	广州市水荫一横路 38 号	020-87254219	全市	老三区	120	30	44	学校总计划 300, 总宿位 0 个。
34	广州市第十七中学	公办	广州市示范性普通高中	越秀区	广州市小北路 280 号	020-83568656、83568629	全市	老三区	190	45	57	学校总计划 432, 总宿位 0 个。
35	广东实验中学越秀学校	公办	广州市示范性普通高中	越秀区	环市东路天胜村 16 号之一	020-83500645	全市	老三区	239	57	71	学校总计划 598, 总宿位 300 个。
36	广州市培正中学	公办	国家级示范性普通高中	越秀区	广州越秀区培正路 2 号	020-87305762、87651040、87603699	全市	老三区	289	70	87	学校总计划 702, 总宿位 520 个。
37	广州市育才中学	公办	国家级示范性普通高中	越秀区	广州市福今路 2 号	020-37611207	全市	老三区	202	48	76	学校总计划 648, 总宿位 300 个。
38	广州市第五中学(校本部)	公办	国家级示范性普通高中	海珠区	海珠区南村路 32 号	020-84447197	全市	老三区	177	54	75	学校总计划 588, 总宿位 500 个。
39	广州市第五中学(金碧校区)	公办	国家级示范性普通高中	海珠区	广州市海珠区金恒路 66 号	020-84470930	全市	老三区	183	55	91	学校总计划 610, 总宿位 380 个。
40	广州市南武中学(校本部)	公办	国家级示范性普通高中	海珠区	同福中路 362 号	020-84447594	全市	老三区	194	59	73	学校总计划 560, 总宿位 420 个。
41	广州市南武中学(岭南画派纪念校区)	公办	国家级示范性普通高中	海珠区	广州市海珠区江南西路玫瑰二街 12 号	020-84416605、84420012	老三区	老三区	90	27	0	学校总计划 414, 总宿位 0 个。
42	广州市第九十七中学(校本部)	公办	广州市示范性普通高中	海珠区	广州市海珠区晓港中马路 133 号	020-89635717	全市	老三区	149	45	45	学校总计划 400, 总宿位 200 个。
43	广州市第九十七中学(江南新苑校区)	公办	广州市示范性普通高中	海珠区	广州市海珠区晓港东横街 12 号	020-89635717	全市	老三区	100	30	30	学校总计划 200, 总宿位 0 个。
44	广州市第四十一中学	公办	广州市示范性普通高中	海珠区	广州市海珠区工业大道北 101 号	020-34016162	全市	老三区	193	58	58	学校总计划 450, 总宿位 108 个。

编号	学校名称	学校性质	学校类别	校址所在区	学校地址	联系电话	招生范围		招生计划	随迁子女最大招生计划	外区招生最大计划数	备注说明
							户籍生	随迁子女				
45	广州市海珠外国语实验中学(校本部)	公办	广州市示范性普通高中	海珠区	海珠区前进路121号	020-84251105	全市	老三区	142	44	54	学校总计划420,总宿位300个。
46	广州市海珠外国语实验中学(江海校区)	公办	广州市示范性普通高中	海珠区	海珠区石榴岗路南一街31号	020-84253474	全市	老三区	187	56	64	学校总计划430,总宿位120个。
47	广州中学	公办	国家级示范性普通高中	天河区	广州市天河区华美路63号	020-89810774	全市	天河	317	114	117	学校总计划880,总宿位880个。
48	广州市第七十五中学	公办	广州市示范性普通高中	天河区	广州市天河区燕成路21号	020-87715356、87242697	全市	天河	276	99	83	学校总计划580,总宿位120个。
49	广州市第一一三中学(金融城校区)	公办	广州市示范性普通高中	天河区	广州市天河区黄埔大道中306号之二	020-85516394、85528560	全市	天河	215	77	64	学校总计划430,总宿位150个。
50	广州市第一一三中学(元岗校区)	公办	广州市示范性普通高中	天河区	广州市天河区元岗北街161号大院	020-85516394	全市	天河	224	81	68	学校总计划500,总宿位500个。
51	广州市第八十九中学	公办	国家级示范性普通高中	天河区	广州市天河区天源路1219号	020-37218089	全市	天河	356	128	107	学校总计划776,总宿位776个。
52	广州市天河中学	公办	国家级示范性普通高中	天河区	广州市天河区珠江新城华成路7号	020-38016591、38016577	全市	天河	341	123	102	学校总计划750,总宿位300个。
53	广州奥林匹克中学	公办	广州市示范性普通高中	天河区	广州市天河区车陂路696号	020-32373391	全市	天河	265	96	79	学校总计划579,总宿位300个。
54	广州市天河外国语学校(珠江新城校区)	公办	广州市示范性普通高中	天河区	广州市天河区珠江新城海乐路9号	020-85286791	全市	天河	91	33	33	学校总计划276,总宿位260个。
55	广州市天河外国语学校(智慧城校区)	公办	广州市示范性普通高中	天河区	广州市天河区华南路西侧长兴路北侧	020-85286791 020-37267747	全市	天河	240	87	86	学校总计划574,总宿位574个。
56	广州市培英中学(白云新城校区)	公办	国家级示范性普通高中	白云区	广州市白云区云城西路1151号广州市培英中学白云新城校区	020-81679523	全市	白云	126	46	48	学校总计划400,总宿位400个。
57	广州市培英中学(鹤洞校区)	公办	国家级示范性普通高中	荔湾区	广州市荔湾区培真路60号	020-81679523、81699416	全市	白云	111	41	42	学校总计划600,总宿位600个。
58	广州市第六十五中学(江高校区)	公办	国家级示范性普通高中	白云区	广州市白云区爱国西路190号	020-86601977、86200832	全市	白云	160	59	58	学校总计划400,总宿位400个。
59	广州市第六十五中学(同德校区)	公办	国家级示范性普通高中	白云区	广州市白云区德康路怡康正街7号	020-36077313	全市	白云	126	46	45	学校总计划300,总宿位300个。
60	广州市第六十五中学(江府校区)	公办	国家级示范性普通高中	白云区	广州市白云区江高镇泉溪北工业区二路12号	020-86498883	全市	白云	92	33	32	学校总计划216,总宿位216个。
61	广州大同中学	公办	国家级示范性普通高中	白云区	广州市白云区钟落潭镇竹料路口	020-87446981 020-87446912	全市	白云	274	99	83	学校总计划600,总宿位600个。
62	广州市白云中学	公办	广州市示范性普通高中	白云区	广州市白云区金沙洲藤业一路366号	020-28127870	全市	白云	268	96	80	学校总计划576,总宿位576个。
63	广州彭加木纪念中学	公办	广州市示范性普通高中	白云区	白云区石井街庆槎路521号	020-86400607	全市	白云	220	79	66	学校总计划440,总宿位440个。
64	广东外语外贸大学实验中学	公办	广州市示范性普通高中	白云区	广州市白云区太和镇和意路38号	020-87470502	全市	白云	291	105	87	学校总计划650,总宿位650个。
65	广州市白云区广州空港实验中学	公办	广州市示范性普通高中	白云区	广州市白云区人和镇兴贤路86号广州空港实验中学	020-86037305 020-86035242	全市	白云	306	110	91	学校总计划612,总宿位612个。
66	广州市白云区颜乐天纪念中学	公办	其他普通高中	白云区	广州市白云区环岗二路11号	020-31216874	全市	白云	540	97	81	学校总计划540,总宿位540个。
67	广州市白云区培英实验学校(同和校区)	公办	其他普通高中	白云区	广州市白云区沙太北路965号	020-87282771	全市	白云	300	54	45	学校总计划300,总宿位300个。
68	广州市第八十六中学	公办	国家级示范性普通高中	黄埔区	广州市黄埔区大沙地西5号	020-82280894	全市	黄埔	156	48	74	学校总计划520,总宿位520个。
69	广州市玉岩中学	公办	国家级示范性普通高中	黄埔区	广州市黄埔区玉中路1号	020-66882616	全市	黄埔	296	89	145	学校总计划838,总宿位838个。
70	广州科学城中学	公办	国家级示范性普通高中	黄埔区	广州市黄埔区萝平路79号	020-32204202	全市	黄埔	189	57	76	学校总计划540,总宿位540个。
71	北京师范大学广州实验学校	公办	广州市示范性普通高中	黄埔区	广州市黄埔区北师大二纵路1号	020-62876992	全市	黄埔	199	60	80	学校总计划450,总宿位450个。

编号	学校名称	学校性质	学校类别	校址所在区	学校地址	联系电话	招生范围		招生计划	随迁子女最大招生计划	外区招生最大计划数	备注说明
							户籍生	随迁子女				
72	广州市黄埔区开元学校	公办	其他普通高中	黄埔区	广州市黄埔区禾丰路3号	020-32370835	全市	黄埔	163	49	66	学校总计划400,总宿位400个。
73	广州实验中学	公办	其他普通高中	黄埔区	广州市黄埔区创新大道修业路6号	020-32039856	全市	黄埔	142	43	64	学校总计划360,总宿位360个。
74	广州市黄埔区苏元学校	公办	其他普通高中	黄埔区	广州市黄埔区水西路17号	020-32099015	全市	黄埔	172	52	69	学校总计划360,总宿位360个。
75	广东仲元中学	公办	国家级示范性普通高中	番禺区	番禺区大龙街傍雁路288号	020-84883183	全市	番禺	351	106	130	学校总计划1000,总宿位1000个。
76	广东番禺中学	公办	国家级示范性普通高中	番禺区	广州市番禺区桥南街龙岐路501号	020-84737289	全市	番禺	368	111	135	学校总计划1000,总宿位1000个。
77	广州市番禺区实验中学	公办	广州市示范性普通高中	番禺区	广州市番禺区市桥康乐路116号	020-84884261	全市	番禺	300	90	90	学校总计划650,总宿位450个。
78	广州市番禺区象贤中学	公办	国家级示范性普通高中	番禺区	番禺区沙湾镇亚中坊路15号	020-34877920 020-34878900 020-84731873-8238	全市	番禺	375	112	136	学校总计划998,总宿位998个。
79	广州市番禺区洛溪新城中学	公办	广州市示范性普通高中	番禺区	番禺区洛浦街洛溪新城如意路80号	020-84583716	全市	番禺	286	86	86	学校总计划600,总宿位450个。
80	广州市禺山高级中学	公办	国家级示范性普通高中	番禺区	番禺区桥南街福贤路323号	020-34737838	全市	番禺	433	130	130	学校总计划1000,总宿位1000个。
81	广州市番禺区大龙中学	公办	广州市示范性普通高中	番禺区	广州市番禺区大龙街城区大道一号	020-34561163	全市	番禺	276	83	83	学校总计划600,总宿位450个。
82	广东第二师范学院番禺附属中学	公办	国家级示范性普通高中	番禺区	广州市番禺区东环街螺山路2号广东二师附中	020-34814933	全市	番禺	441	133	133	学校总计划1000,总宿位1000个。
83	广州市花都区秀全中学	公办	国家级示范性普通高中	花都区	广州市花都区花城街溶华街1号	020-86830965	全市	花都	307	92	50	学校总计划810,总宿位810个。
84	广州市花都区邝维煜纪念中学(校本部)	公办	国家级示范性普通高中	花都区	广州市花都区新华镇建设北路129号	020-86890452	全市	花都	250	75	75	学校总计划756,总宿位756个。
85	广州市花都区邝维煜纪念中学(雅正校区)	公办	国家级示范性普通高中	花都区	广州市花都区平步大道中131号雅宝新城桃李居三街5号	020-36891123	全市	花都	451	135	135	学校总计划972,总宿位972个。
86	广州市花都区新华中学	公办	国家级示范性普通高中	花都区	广州市花都区新华街商业大道74号	020-36837266	全市	花都	300	90	30	学校总计划780,总宿位450个。
87	广州市花都区圆玄中学	公办	广州市示范性普通高中	花都区	广州市花都区花新华街梅花路9号圆玄中学	020-36992854	全市	花都	328	98	98	学校总计划756,总宿位500个。
88	广东实验中学花都学校	公办	其他普通高中	花都区	广州市花都区新雅街道鹏阳二路2号	18206664265	全市	花都	300	45	60	学校总计划300,总宿位300个。
89	广州市南沙第一中学	公办	国家级示范性普通高中	南沙区	广州市南沙区南沙街丰泽东路	020-84685790	全市	南沙	248	90	75	学校总计划528,总宿位528个。
90	广州市南沙东涌中学	公办	广州市示范性普通高中	南沙区	广州市南沙区东涌镇和乐路1号	020-84905501 020-84906128	全市	南沙	252	91	126	学校总计划520,总宿位450个。
91	华南师范大学附属南沙中学	公办	广州市示范性普通高中	南沙区	广州市南沙区南沙街凤滨一路1号华南师范大学附属南沙中学	020-39392982	全市	南沙	225	81	112	学校总计划550,总宿位550个。
92	广州市第二中学南沙天元学校	公办	其他普通高中	南沙区	广州市南沙区南沙街英东大道25号	020-39031747	全市	南沙	176	64	101	学校总计划500,总宿位500个。
93	广州大学附属中学南沙实验学校	公办	其他普通高中	南沙区	广州市南沙区横沥镇沐春路12号	020-39078523	全市	南沙	148	54	84	学校总计划400,总宿位400个。
94	广州市从化区从化中学	公办	国家级示范性普通高中	从化区	从化区街口街城内路239号	020-87919068	全市	从化	316	95	178	学校总计划800,总宿位800个。
95	广州市从化区第五中学	公办	广州市示范性普通高中	从化区	城郊街埔顶	020-87912458	全市	从化	299	90	150	学校总计划648,总宿位648个。
96	广州市从化区流溪中学	公办	国家级示范性普通高中	从化区	从化区江埔街沿江南路300号	020-37937466 020-37937910	全市	从化	357	107	178	学校总计划759,总宿位759个。
97	广州市增城区增城中学	公办	国家级示范性普通高中	增城区	广州市增城区荔湖街荔城大道420号增城中学	020-82659383	全市	增城	312	94	113	学校总计划800,总宿位800个。
98	广州市增城区郑中钧中学	公办	广州市示范性普通高中	增城区	增城区增江街教育路18号	020-82738556	全市	增城	250	75	75	学校总计划500,总宿位500个。

编号	学校名称	学校性质	学校类别	校址所在区	学校地址	联系电话	招生范围		招生计划	随迁子女最大招生计划	外区招生最大计划数	备注说明
							户籍生	随迁子女				
99	广州市增城区第一中学	公办	国家级示范性普通高中	增城区	广州市增城区荔湖街荔湖大道 133 号	020-82637700	全市	增城	326	98	98	学校总计划 700, 总宿位 700 个。
100	广州市增城区高级中学	公办	广州市示范性普通高中	增城区	增城区增江街梅花路 10 号	020-82721816 13247519356	全市	增城	359	108	108	学校总计划 800, 总宿位 800 个。
101	广州市增城区新塘中学	公办	国家级示范性普通高中	增城区	广州市增城区新塘镇港口大道 328 新塘中学	020-82708807	全市	增城	312	94	94	学校总计划 700, 总宿位 700 个。
102	广州市增城区荔城中学	公办	广州市示范性普通高中	增城区	广州市增城区增江街东桥东路 43 号	020-82731110	全市	增城	263	79	79	学校总计划 600, 总宿位 600 个。
103	广州市增城区应元学校	公办	其他普通高中	增城区	广东省广州市增城区宁埔大道与创学路交叉口广州市增城区应元学校高中部	020-31202913	全市	增城	176	53	98	学校总计划 400, 总宿位 400 个。
104	广大附中增城实验中学	公办	其他普通高中	增城区	广州市增城区新塘镇瑶田村新围校前南街 10 号	020-62700282 020-62700181	全市	增城	320	48	80	学校总计划 320, 总宿位 320 个。
105	广州市爱莎文华高中有限公司(公费班)	民办	其他普通高中	荔湾区	广州市荔湾区海龙路 238 号	020-31726802 020-31340164 020-31241065	全市	全市	20	不限	不限	学校总计划 250, 总宿位 250 个。公费班学费按照广州市公办普通高中标准执行, 住宿费、餐费、校服费等据实收取。
106	广州市为明学校(盛景校区)(公费班)	民办	其他普通高中	海珠区	广州市海珠区南洲路中怡街 25 号	020-34013188 020-84153888	全市	全市	20	不限	不限	学校总计划 325, 总宿位 210 个。公费班学费按照广州市公办普通高中标准执行, 住宿费 2300 元/学期/生, 其他费用按照学校相关费用标准收费。
107	广州市海珠中学(公费班)	民办	其他普通高中	海珠区	海珠区石榴岗路 15 号	020-33377989-810	全市	全市	50	不限	不限	学校总计划 350, 总宿位 210 个。公费班学费按照广州市公办普通高中标准执行, 住宿费 1600 元/学期, 其他代收费用据实收取。
108	广州市培才高级中学(公费班)	民办	其他普通高中	海珠区	广州市海珠区燕子岗路燕岗街 20 号	020-89009085 18102810770 18022322818 18198975920	全市	全市	45	不限	不限	学校总计划 350, 总宿位 245 个。公费班学费按照广州市普通高中标准执行, 校内住宿费 1600 元/学期, 其他代收费用据实收取。
109	广州市海华高级中学(公费班)	民办	其他普通高中	海珠区	广州市海珠区华洲路 145 号	020-62129851 020-62129852	全市	全市	42	不限	不限	学校总计划 600, 总宿位 600 个。公费班学费按照广州市公办普通高中标准执行, 住宿费 3500 元/学期。
110	广州市为明学校(光大校区)(公费班)	民办	其他普通高中	海珠区	广州市海珠区沙渡路 131 号	020-84153888	海珠	海珠	80	不限	不限	学校总计划 180, 总宿位 120 个。公费班学费按照广州市公办普通高中标准执行, 住宿费 2300 元/学期/生; 其他费用按照学校相关费用标准收取。
111	广州美术学院附中广艺中等职业技术学校有限公司(综合高中)(绘画)公费班)	民办	综合高中	海珠区	广州市海珠区新港西路 25 号	020-89887996	全市	全市	40	不限	不限	学校总计划 100, 总宿位 100 个。公费班学费按照广州市公办普通高中标准执行, 住宿费 4000 元/学期/生, 其他费用按照学校相关费用标准收取。
112	广州思源学校(公费班)	民办	其他普通高中	天河区	广州市天河区珠吉街走马岗东路 155 号	020-82341160 020-82345760	全市	全市	100	不限	不限	学校总计划 600, 总宿位 600 个。高一公费生学费: 1175 元/学期, 住宿费: 2200 元/学期。
113	广州天省实验学校	民办	广州市示范性普通高中	天河区	广州市天河区天源路 399 号	020-37091261	全市	全市	368	不限	不限	学校总计划 440, 总宿位 440 个。普通高中每生每学期人民币 37500 元(含学费和住宿费, 不含伙食费、校服费、交通费、医疗费等其他费用)。
114	广州天省实验学校(公费班)	民办	广州市示范性普通高中	天河区	广州市天河区天源路 399 号	020-37091261	全市	全市	35	不限	不限	学校总计划 440, 总宿位 440 个。公费班学费和住宿费按广州市公办普通高中标准执行, 伙食费、校服费等按实际标准收取。
115	广州市华美英语实验学校(普通高中)	民办	广州市示范性普通高中	天河区	广州市天河区华美路 23 号	020-87210495、87210868、87210083	全市	全市	497	不限	不限	学校总计划 690, 总宿位 690 个。学费(含住宿) 49000/学期。

编号	学校名称	学校性质	学校类别	校址所在区	学校地址	联系电话	招生范围		招生计划	随迁子女最大招生计划	外区招生最大计划数	备注说明
							户籍生	随迁子女				
116	广州市华美英语实验学校(港澳台班)	民办	广州市示范性普通高中	天河区	广州市天河区华美路23号	020-87210495、87210868、87210083	全市	全市	100	不限	不限	学校总计划690,总宿位690个。学费(含住宿)55000/学期。
117	广州市华美英语实验学校(公费班)	民办	广州市示范性普通高中	天河区	广州市天河区华美路23号	020-87210495、87210868、87210083	全市	全市	90	不限	不限	学校总计划690,总宿位690个。公费班学费按广州市公办普通高中标准执行。
118	广州市庆丰实验学校	民办	广州市示范性普通高中	白云区	广州市白云区石井庆丰一路2号	020-86023067	全市	全市	410	不限	不限	学校总计划450,总宿位450个。学杂费:28000元/学期;住宿费:2000元/学期;校服费:1080元;伙食费:按学期据实收费。
119	广州市庆丰实验学校(公费班)	民办	广州市示范性普通高中	白云区	广州市白云区石井庆丰一路2号	020-86023067	全市	全市	40	不限	不限	学校总计划450,总宿位450个。学杂费:1175元/学期;住宿费:2000元/学期;校服费:1080元;伙食费:按学期据实收费(约4500元/学期)。
120	广州市亚加达外国语高级中学(公费班)	民办	其他普通高中	白云区	广州市白云区白云大道南1148号	020-86183049 020-86183252 020-86195188	全市	全市	30	不限	不限	学校总计划400,总宿位400个。公费班:30人。学费:1175元/学期(含教材费);1.住宿费:2000元/学期;2.服务性收费:伙食费(据实收取,标准为每天三餐50元);3.代收费用:作业本费、校园一卡通工本费(补办)、代购教辅材料费(自愿订购)、校服费、学生体检费均据实收取、洗衣服务费380元/学期(自愿订购)。
121	广州市源雅学校(公费班)	民办	其他普通高中	白云区	广州市白云区大源北路46号	18122301738	全市	全市	40	不限	不限	学校总计划700,总宿位700个。公费生学费1175元/学期住宿费4000元/学期。
122	广州市珠江高级中学(公费班)	民办	其他普通高中	白云区	广州市白云区龙归街永兴村永凤路1号	020-31215629	全市	全市	50	不限	不限	学校总计划1055,总宿位1055个。公费班学费按广州市公办普通高中标准执行(1175元/学期),住宿费3800元/学期。
123	广州市华文高级中学(公费班)	民办	其他普通高中	白云区	广东省广州市白云区九太路122号	020-66846228	全市	全市	40	不限	不限	学校总计划600,总宿位600个。公费班学费按广州市公办普通高中标准执行,住宿费4500元/学期。
124	广州市龙外实验学校(公费班)	民办	其他普通高中	白云区	广州市白云区太福路68号	020-87716866 020-87719866	全市	全市	50	不限	不限	学校总计划450,总宿位450个。公费班学费按广州市公办普通高中标准执行,住宿费4400元/学期。
125	广州市实验外语学校	民办	广州市示范性普通高中	白云区	广州市白云区广花一路599号(机场高速、华南快速,平沙出口)	020-36209730	全市	全市	638	不限	不限	学校总计划720,总宿位720个。我校实行“一费制”收费,普通高中学费标准为76,000元/生/学年(包含学费、住宿费、校服费、餐费、床上用品、课本费、培优提弱、特色班级等费用)。
126	广州市新侨学校(公费班)	民办	其他普通高中	黄埔区	广州市黄埔区中新知识城慈济路2号	020-28218688 020-28218686	全市	全市	20	不限	不限	学校总计划550,总宿位550个。公费班学费按照广州市公办普通高中标准执行,住宿费10000元/学期(含衣服送洗、索迪斯物业清洁、和睦家医疗、水电费、空调房、有双卫生间、24小时供应热水、全配套床上用品);餐费采取刷卡制;校服费4000元/一次性费用(含四季校服二十多件套、行李箱、书包等)。
127	广州市明珠高级中学有限公司(公费班)	民办	其他普通高中	黄埔区	广州市黄埔区知识城博华三路101号	020-82229388 020-82226388	全市	全市	90	不限	不限	学校总计划790,总宿位790个。公费班学费按照广州市公办普通高中标准执行;住宿费:4500元/学期(6人间);餐费:据实收取;校服:3800元。
128	广州市天健学校(公费班)	民办	其他普通高中	黄埔区	广州市黄埔区长贤路103号	020-82227317	全市	全市	50	不限	不限	学校总计划700,总宿位700个。学费、住宿费执行公办普通高中收费标准,均不含床上用品费,伙食费和校服费。
129	广州南方学院番禺附属中学(公费班)	民办	省一级普通高中	番禺区	广州市番禺区南村镇兴南大道163号华南新城内	020-34765916 020-84561305	全市	全市	72	不限	不限	学校总计划570,总宿位450个。公费班学费按照广州市公办普通高中标准执行,住宿费3000元/学期。

编号	学校名称	学校性质	学校类别	校址所在区	学校地址	联系电话	招生范围		招生计划	随迁子女最大招生计划	外区招生最大计划数	备注说明
							户籍生	随迁子女				
130	广州市衡美高级中学有限公司(公费班)	民办	其他普通高中	番禺区	广州市番禺区石基镇前锋村前锋南路西龙大街2号	020-84882286	全市	全市	50	不限	不限	学校总计划908,总宿位908个。高一至高三学费为1175元每学期,住宿费3800元每学期。
131	广州市星执学校(公费班)	民办	其他普通高中	番禺区	广州市番禺区番禺大道北星河湾东区	020-34785686 020-34785633 020-84797738	全市	全市	20	不限	不限	学校总计划225,总宿位225个。学费:1175元/生/学期 住宿费:3500元/生/学期。
132	广州市华万高中有限公司(公费班)	民办	其他普通高中	花都区	广州市花都区芙蓉大道62-1号	020-66838833	全市	全市	25	不限	不限	学校总计划650,总宿位650个。学费1175元/学期,住宿费5000元/学期,伙食费6000元/每学期。
133	广州市耀华学校(公费班)	民办	其他普通高中	花都区	广州市花都区花东镇北兴学而街9号	020-86832662	全市	全市	20	不限	不限	学校总计划200,总宿位200个。收费标准:1、学费:按公办普通高中收费标准2、住宿费:8,000元/学期/生;3、校服费、餐费等费用按实际收取。
134	广州市华德高级中学有限公司(公费班)	民办	其他普通高中	花都区	广州市花都区赤坭镇髻岭西路28号	020-86658181	全市	全市	60	不限	不限	学校总计划800,总宿位800个。我校各项收费标准如下:1.公费班学费,按照广州市公办普通高中标准执行;2.住宿费:3500元/学期/生(空调房、独立盥洗室、洗衣机、吹风机、热水器,24小时供应热水);3.伙食费:5000元/学期/生;4.服务性收费:校服费、床品费等杂费按实际收取。
135	广州市黄广中学	民办	广州市示范性普通高中	花都区	广州市花都区雅瑶中路88号(地铁9号线清塘站A出口)	020-36979999	全市	全市	270	不限	不限	学校总计划300,总宿位300个。学费33850元/学期,住宿费3000元/学期,餐费、校车等据实收取,可致电学校咨询。学校实行封闭式管理,所有学生统一安排住宿。
136	广州市黄广中学(公费班)	民办	广州市示范性普通高中	花都区	广州市花都区雅瑶中路88号(地铁9号线清塘站A出口)	020-36979999	全市	全市	30	不限	不限	学校总计划300,总宿位300个。公费班学费按广州市公办普通高中标准执行,住宿费3000元/学期,餐费、校车等据实收取,可致电学校咨询。学校实行封闭式管理,所有学生统一安排住宿。
137	广州市朝晖高级中学有限公司(原北培)(公费班)	民办	其他普通高中	南沙区	广州市南沙区大岗镇潭灵大道西20号	020-36666636	全市	全市	80	不限	不限	学校总计划740,总宿位740个。学费940元/学期,住宿费2800元/学期。
138	广州市南外实验学校(公费班)	民办	其他普通高中	南沙区	广州市南沙区万顷沙镇工业大道429号	15323364677	全市	全市	80	不限	不限	学校总计划600,总宿位600个。第三批公费班学生学费940元/生/学期,住宿费等按实际标准执行。
139	广州市南郡高级中学有限公司(原央美现代高级中学)(公费班)	民办	其他普通高中	南沙区	广州市南沙区金岭南路15号、26号	020-39915168 020-39915118	全市	全市	80	不限	不限	学校总计划650,总宿位650个。我校各项收费标准如下:1.公费班学费按广州市公办普通高中标准执行;2.住宿费:3600元/学期/生(空调房,有双卫生间、洗衣机、吹风机、热水器,24小时供应热水);3.服务性收费:伙食费、校服费、床品费等杂费按实际收取。
140	广州市新亚高级中学(公费班)	民办	其他普通高中	南沙区	广州市南沙区广生路14号	020-39393622	全市	全市	40	不限	不限	学校总计划315,总宿位315个。1、学费:940元/学期。2、住宿费:2900元/学期。3、餐费及其他代收代支费用据实收取。
141	广州市明贤实验高级中学有限公司(公费班)	民办	其他普通高中	南沙区	广州市南沙区晨旭路1号	020-66383800	全市	全市	80	不限	不限	学校总计划780,总宿位780个。公费班80人,学费标准:940元/学期;住宿费:6人间3000元/学期,4人间4500元/学期;餐费、校服费、床品费等据实收取。
142	广州市维港青藤中学(公费班)	民办	其他普通高中	南沙区	广州市南沙区港前大道180号	020-84686968	全市	全市	50	不限	不限	学校总计划300,总宿位300个。第三批公费班学生学费940元/生/学期,住宿费等按实际标准执行。

编号	学校名称	学校性质	学校类别	校址所在区	学校地址	联系电话	招生范围		招生计划	随迁子女最大招生计划	外区招生最大计划数	备注说明
							户籍生	随迁子女				
143	广州龙涛外国语学校(公费班)	民办	其他普通高中	从化区	广州从化区太平镇三百洞大道8号	19988211234、19988211818	全市	全市	50	不限	不限	学校总计划955,总宿位955个。公费班学费按广州市公办普通高中标准执行,住宿费4500元/学期。
144	广州英豪学校(公费班)	民办	其他普通高中	从化区	从化区流溪温泉旅游度假区	020-87841188 020-87841189 020-87841688	全市	全市	40	不限	不限	学校总计划800,总宿位800个。公费班学费按广州市公办普通高中标准执行,住宿费3900元/学期,伙食费5000元/学期。
145	广州市侨光财经职业技术学校(综合高中)(计算机网络技术)公费班)	民办	综合高中	从化区	广东从化经济开发区高技术产业园丰盈六巷1号	020-37504314 020-81873096 020-37504324	全市	全市	40	不限	不限	学校总计划100,总宿位100个。招生组合:语数英物化生、语数英历史政地;收费标准:公费班1175元/学期,住宿费1000元/学期。
146	广州市香江中学(公费班)	民办	其他普通高中	增城区	广州市增城区新塘镇翡翠绿洲小区内	18028627190 18620186759 020-82058747	全市	全市	30	不限	不限	学校总计划370,总宿位370个。公费班学费按照广州市公办普通高中标准执行。住宿费1900元/学期,餐费、校服费等据实收取。
147	广州市黄广附属学校(公费班)	民办	其他普通高中	增城区	广州市增城区石滩镇东西大道与南北大道交汇处	020-82926666	全市	全市	40	不限	不限	学校总计划160,总宿位160个。公费班学费按广州市公办普通高中标准执行。住宿费3000元/学期,伙食费、校车等据实收取。学校实行封闭式管理,所有学生统一安排住宿。
148	广州理工实验学校(公费班)	民办	其他普通高中	增城区	广州市增城区中新镇团结山路口路169号	020-32961996 020-32961036	全市	全市	50	不限	不限	学校总计划720,总宿位720个。我校各项收费标准如下:学杂费按公办学校收费标准。住宿费4100元/学期/生,校服费、床品费、餐费等杂费按实际收取。
149	广州市华商外语实验高级中学有限公司(公费班)	民办	其他普通高中	增城区	广州市增城区永宁街香山大道28号	020-32878988 020-32878192 020-32878193	全市	全市	30	不限	不限	学校总计划390,总宿位390个。公费班学费按照广州市公办普通高中标准执行,学费1175元/学期,住宿费3000元/学期。
150	广州市华汇高级中学有限公司(公费班)	民办	其他普通高中	增城区	广州市增城区中新镇城南路20号	020-66266838	全市	全市	50	不限	不限	学校总计划800,总宿位800个。公费班学费按照广州市公办普通高中标准执行,学费1175元/学期,住宿费4000元/学期。
151	广州市东江外语实验学校(公费班)	民办	其他普通高中	增城区	广州市增城区新塘镇新保大道187号	020-32999776 020-66269263 020-32999796	全市	全市	20	不限	不限	学校总计划200,总宿位200个。公费班学费按照广州市公办普通高中标准执行,学费1175元/学期,住宿费4000元/学期。
152	广东实验中学(荔湾校区)(中外合作办学项目)(中美AP课程班)	中外合作	国家级示范性普通高中	荔湾区	广州市荔湾区省实路1号	020-81536150	全市	全市	105	不限	不限	学校总计划105,总宿位105个。英语单科成绩限制:72分及以上。中美学费11.9万/学期,住宿费:650元/学期。
153	广东实验中学(白云校区)(中外合作办学项目)(中英A-Level课程班)	中外合作	国家级示范性普通高中	白云区	广州市白云区永平街道贤达二街6号	020-31015199	全市	全市	50	不限	不限	学校总计划70,总宿位70个。英语单科成绩限制:72分及以上。中英学费104,000元/学期,住宿费:650元/学期。
154	广东实验中学(白云校区)(中外合作办学项目)(中英课程艺术设计班)	中外合作	国家级示范性普通高中	白云区	广州市白云区永平街道贤达二街6号	020-31015199	全市	全市	20	不限	不限	学校总计划70,总宿位70个。英语单科成绩限制:72分及以上。中英学费104,000元/学期,住宿费:650元/学期。
155	广东广雅中学(荔湾校区)(中外合作办学项目)	中外合作	国家级示范性普通高中	荔湾区	广州市荔湾区广雅路1号	020-81029465	全市	全市	100	不限	不限	学校总计划100,总宿位100个。英语单科成绩限制:72分及以上。学费15.8万元/年(不含教材费、国际考试费、校服费、住宿费、住宿床品费)。
156	广州市执信中学(二沙岛校区)(中外合作办学项目)(AP课程)	中外合作	国家级示范性普通高中	越秀区	广州市越秀区白云街春晓街2号	020-83905071	全市	全市	120	不限	不限	学校总计划210,总宿位210个。英语单科成绩限制:72分及以上。学费74000元每学期,住宿费650元每学期,均按学期缴纳。

编号	学校名称	学校性质	学校类别	校址所在区	学校地址	联系电话	招生范围		招生计划	随迁子女最大招生计划	外区招生最大计划数	备注说明
							户籍生	随迁子女				
157	广州市执信中学(二沙岛校区)(中外合作办学项目)(A-Level课程)	中外合作	国家级示范性普通高中	越秀区	广州市越秀区白云街春晓街2号	020-83905071	全市	全市	90	不限	不限	学校总计划210,总宿位210个。英语单科成绩限制:72分及以上。学费74000元每学期,住宿费650元每学期,均按学期缴纳。
158	广东华侨中学(中外合作办学项目)	中外合作	国家级示范性普通高中	白云区	广东省广州市白云区金沙洲善贤路1号	020-81619559	全市	全市	75	不限	不限	学校总计划75,总宿位75个。英语单科成绩限制:72分及以上。学校中外合作办学项目开设融合课程,包含美式AP、英式A-Level、香港DSE三个课程方向,学费为¥84,000/学期。
159	广州外国语学校(中外合作办学项目)(AP课程)	中外合作	广州市示范性普通高中	南沙区	广州市南沙区凤凰大道102号	020-22908713	全市	全市	132	不限	不限	学校总计划240,总宿位240个。英语单科成绩限制:90分及以上。收费标准:18.8万元/年。
160	广州外国语学校(中外合作办学项目)(A-Level课程)	中外合作	广州市示范性普通高中	南沙区	广州市南沙区凤凰大道102号	020-22908713	全市	全市	60	不限	不限	学校总计划240,总宿位240个。英语单科成绩限制:90分及以上。收费标准:18.8万元/年。
161	广州外国语学校(中外合作办学项目)(IB-DP课程)	中外合作	广州市示范性普通高中	南沙区	广州市南沙区凤凰大道102号	020-22908713	全市	全市	48	不限	不限	学校总计划240,总宿位240个。英语单科成绩限制:90分及以上。收费标准:22.8万元/年。
162	广州市西关外国语学校(中外合作办学项目)	中外合作	广州市示范性普通高中	荔湾区	广州市中山八路石路基1号	13760716520	全市	全市	75	不限	不限	学校总计划75,总宿位60个。英语单科成绩限制:72分及以上。50000元/学期。
163	广州市华美英语实验学校(中外合作办学项目)	中外合作	广州市示范性普通高中	天河区	广州市天河区华美路23号	020-87210868 020-87210083 020-87210495	全市	全市	120	不限	不限	学校总计划120,总宿位120个。英语单科成绩限制:72分及以上。学费72000-83000/学期,餐费8000/学期,住宿9000/学期。
164	广州天省实验学校(中外合作办学项目)	中外合作	广州市示范性普通高中	天河区	广州市天河区天源路399号	19927710685	全市	全市	60	不限	不限	学校总计划60,总宿位60个。英语单科成绩限制:72分及以上。中外合作办学项目每生每学期人民币84000元(含学费和住宿费,不含课本资料、伙食费、校服费、交通费、医疗费等其他费用)。
165	广州市培英中学(鹤洞校区)(中外合作办学项目)	中外合作	国家级示范性普通高中	荔湾区	广州市荔湾区鹤洞路124号之一	020-81698545	全市	全市	120	不限	不限	学校总计划120,总宿位120个。英语单科成绩限制:72分及以上。我校“中外合作办学项目”学费收费标准为每生每学期4.4万元。
166	广州市实验外语学校(中外合作办学项目)(日语)	中外合作	广州市示范性普通高中	白云区	广州市白云区广花一路599号(机场高速、华南快速,平沙出口)	020-36209730	全市	全市	75	不限	不限	学校总计划195,总宿位195个。英语单科成绩限制:72分及以上。学杂费标准120000元/年(包含学费、餐费、住宿费、校服等全部费用)。
167	广州市实验外语学校(中外合作办学项目)(英语)	中外合作	广州市示范性普通高中	白云区	广州市白云区广花一路599号(机场高速、华南快速,平沙出口)	020-36209730	全市	全市	120	不限	不限	学校总计划195,总宿位195个。英语单科成绩限制:72分及以上。学杂费标准140000元/年(包含学费、餐费、住宿费、校服等全部费用)。
168	广州市番禺区象贤中学(中外合作办学项目)	中外合作	国家级示范性普通高中	番禺区	广州市番禺区沙湾街亚中坊路15号	020-34878920	全市	全市	45	不限	不限	学校总计划45,总宿位45个。英语单科成绩限制:72分及以上。每学期每生学费71440元,住宿费每学期500元。
169	广州市黄广中学(中外合作办学项目)	中外合作	广州市示范性普通高中	花都区	广州市花都区雅瑶中路88号(地铁9号线清塘站A出口)	020-36979999 020-36979888	全市	全市	60	不限	不限	学校总计划60,总宿位60个。英语单科成绩限制:72分及以上。学费74500元/学期,住宿费3000元/学期,餐费、校车等据实收取,可致电学校咨询。学校实行封闭式管理,所有学生统一安排住宿。
招生计划合计总数									29855	7316	6863	

## (四) 第四批次: 普通高中其他(剩余)招生计划和综合高中招生计划

招生批次: 第四批次(普通高中和综合高中)

招生范围: 面向全市或本区范围招生

编号	学校名称	学校性质	学校类别	校址所在区	学校地址	联系电话	招生范围	招生计划	随迁子女最大招生计划	备注说明
1	广州市财经商贸职业学校(综合高中)(会计事务)	公办	综合高中	白云区	广州市白云区机场路新市新街24号	020-81013533	全市	100	15	学校总计划100,总宿位100个。学费:3300元/学年,住宿费:950元/学年。普通高考选课组合为:历史、政治、地理或历史、政治、生物。
2	广州市纺织服装职业学校(综合高中)(工艺美术)	公办	综合高中	天河区	广州市天河区东莞庄路231号	020-84212648	全市	50	8	学校总计划100,总宿位100个。学费:5600元/学年,住宿费:650元/学年。普通高考艺术类美术与设计方向,选课组合为:历史、地理和政治。不招收色盲、色弱学生。
3	广州市纺织服装职业学校(综合高中)(艺术设计与制作)	公办	综合高中	天河区	广州市天河区东莞庄路231号	020-84212648	全市	50	7	学校总计划100,总宿位100个。学费:5600元/学年,住宿费:650元/学年。普通高考艺术类美术与设计方向,选课组合为:历史、地理和政治。不招收色盲、色弱学生。
4	广州市西关培英中学	公办	其他普通高中	荔湾区	广州市多宝路67号	020-81703023	老三区	198	36	学校总计划200,总宿位100个。
5	广州市第十三中学	公办	省一级普通高中	越秀区	广州市文德北路83号	020-83382255	老三区	168	40	学校总计划336,总宿位300个。
6	广州市贸易职业高级中学(综合高中)(大数据技术应用)	公办	综合高中	越秀区	越秀区中山六路125号	020-83374955 020-83370467	老三区	324	38	学校总计划324,总宿位0个。按照广州市物价局的标准,学费1347元/学期。
7	广州市海珠工艺美术职业学校(综合高中)(绘画)	公办	综合高中	海珠区	广州市海珠区南边路33号	020-84476927 020-84435074	老三区	330	49	学校总计划330,总宿位100个。1.普通高考艺术类美术方向。2.收费标准:1575元/学期。
8	广州市天河职业高级中学(综合高中)(计算机网络技术)	公办	综合高中	天河区	广州市天河区棠德路121号	020-37286273	天河	300	54	学校总计划500,总宿位100个。收费标准:1586元/学期。
9	广州市天河职业高级中学(综合高中)(金融事务)	公办	综合高中	天河区	广州市天河区棠德路121号	020-37286273	天河	200	36	学校总计划500,总宿位100个。收费标准:1391元/学期。
10	广州市第六十六中学	公办	其他普通高中	白云区	广州市白云区江高镇神山管理区雄郭东路203号	020-26261552 020-26263773	白云	424	76	学校总计划424,总宿位424个。
11	广州市白云艺术中学	公办	其他普通高中	白云区	广州市白云区嘉禾街百花岭北街63号	020-86325256	白云	384	69	学校总计划416,总宿位296个。
12	广州市白云区广东第二师范学院实验中学	公办	其他普通高中	白云区	广州市白云区钟落潭镇大塘路2号	020-87401075	白云	394	71	学校总计划400,总宿位400个。
13	广州市白云行知职业技术学校(综合高中)(会计事务)	公办	综合高中	天河区	天平架兴华直街316号	020-37386836	白云	100	18	学校总计划200,总宿位200个。收费标准:学费1347元/学期。高考方向有两个选科组合:物化生和史政地。
14	广州市白云行知职业技术学校(综合高中)(计算机网络技术)	公办	综合高中	天河区	天平架兴华直街316号	020-37386836	白云	100	18	学校总计划200,总宿位200个。收费标准:学费1535元/学期。高考方向有两个选科组合:物化生和史政地。
15	广州石化中学	公办	省一级普通高中	黄埔区	广州市黄埔区石化路166大院	020-82506100	黄埔	250	75	学校总计划500,总宿位500个。
16	广州开发区外国语学校	公办	其他普通高中	黄埔区	广州市黄埔区黄埔东路3013号大院	020-82060853	黄埔	570	86	学校总计划588,总宿位588个。
17	广州知识城中学	公办	其他普通高中	黄埔区	广州市黄埔区龙湖街凤凰下街29号	15918663636	黄埔	544	82	学校总计划550,总宿位550个。
18	广州市番禺区石碁中学	公办	省一级普通高中	番禺区	番禺区石碁镇市莲路129号	020-84553976	番禺	200	60	学校总计划400,总宿位400个。
19	广州市番禺区石北中学	公办	省一级普通高中	番禺区	番禺区大石街山西路6号	020-84788514	番禺	400	120	学校总计划800,总宿位700个。

编号	学校名称	学校性质	学校类别	校址所在区	学校地址	联系电话	招生范围	招生计划	随迁子女最大招生计划	备注说明
20	广州市番禺区石楼中学	公办	省一级普通高中	番禺区	番禺区石楼镇莲品路 18 号	020-84657882	番禺	200	60	学校总计划 400, 总宿位 300 个。
21	广州市番禺区南村中学	公办	省一级普通高中	番禺区	广州市番禺区南村镇金江大道 415 号	020-84768201 020-34966808	番禺	250	75	学校总计划 500, 总宿位 500 个。
22	广州市番禺区新造职业技术学校(综合高中)(计算机网络技术)	公办	综合高中	番禺区	广州市番禺区新造镇育新路 28 号	020-84726871	番禺	150	23	学校总计划 300, 总宿位 300 个。学费 1175 元/学期。
23	广州市番禺区新造职业技术学校(综合高中)(商务英语)	公办	综合高中	番禺区	广州市番禺区新造镇育新路 28 号	020-84726871	番禺	150	22	学校总计划 300, 总宿位 300 个。学费 1175 元/学期。
24	广州市花都区第一中学	公办	省一级普通高中	花都区	广州市花都区花山镇坪山大街 54 号	020-86848285	花都	461	138	学校总计划 982, 总宿位 982 个。
25	广州市花都区第二中学	公办	其他普通高中	花都区	广州市花都区炭步镇沿江路 1 号区二中	020-86749630	花都	736	110	学校总计划 756, 总宿位 756 个。
26	广州市花都区职业技术学校(综合高中)(工艺美术)	公办	综合高中	花都区	广州市花都区新华街云山大道 65 号	020-36818488	花都	216	32	学校总计划 378, 总宿位 150 个。方向: 书法、美术。学费 1175 元一学期, 住宿 500 元一学期。
27	广州市花都区职业技术学校(综合高中)(社会文化艺术)	公办	综合高中	花都区	广州市花都区新华街云山大道 65 号	020-36818488	花都	142	21	学校总计划 378, 总宿位 150 个。方向: 音乐、舞蹈、传媒。学费 1175 元一学期, 住宿 500 元一学期。
28	广州市南沙鱼窝头中学	公办	其他普通高中	南沙区	广州市南沙区东涌镇市鱼路 42 号	020-34912662	南沙	283	51	学校总计划 315, 总宿位 315 个。
29	广州市南沙大岗中学	公办	省一级普通高中	南沙区	广州市南沙区大岗镇越山路	020-34999933	南沙	170	61	学校总计划 340, 总宿位 0 个。
30	广州市南沙麒麟中学	公办	其他普通高中	南沙区	广州市南沙区黄阁镇黄阁大道北麒麟新城	020-34970218	南沙	320	57	学校总计划 320, 总宿位 320 个。
31	广州市增城区派潭中学	公办	其他普通高中	增城区	增城区派潭镇榕林路 67 号	020-82822200	增城	490	74	学校总计划 500, 总宿位 500 个。
32	广州市增城区中新中学	公办	其他普通高中	增城区	广州市增城区中新镇学园路 14 号	020-82866364	增城	300	45	学校总计划 300, 总宿位 300 个。
33	广州市增城区仙村中学	公办	其他普通高中	增城区	增城区仙村镇仙村大道 8 号仙村中学	020-82946422	增城	800	120	学校总计划 800, 总宿位 800 个。
34	广州市增城区永和中学	公办	其他普通高中	增城区	广东省广州市增城区永宁街永贤路 36 号	020-62281371	增城	380	57	学校总计划 380, 总宿位 380 个。
35	广州市增城区南香山中学	公办	其他普通高中	增城区	广州市增城区永宁街伴湖一路 357 号	13527895335	增城	400	60	学校总计划 400, 总宿位 400 个。
36	广州市从化区第二中学	公办	省一级普通高中	从化区	从化区城郊街环城路 33 号	020-37910012	从化	382	114	学校总计划 764, 总宿位 370 个。
37	广东外语外贸大学从化第三中学	公办	其他普通高中	从化区	从化区江埔街大江路	020-87980453	从化	540	81	学校总计划 540, 总宿位 400 个。
38	广州市从化区第四中学	公办	其他普通高中	从化区	街口街教育路 23 号	020-87936529	从化	392	58	学校总计划 392, 总宿位 260 个。
39	广州市爱莎文华高中有限公司	民办	其他普通高中	荔湾区	广州市荔湾区海龙路 238 号	020-31726802、 31340164、31241065	全市	230	不限	学校总计划 250, 总宿位 250 个。学费: 14.9 万元/学期; 住宿费、餐费、校服费据实收取。
40	广州市为明学校(盛景校区)	民办	其他普通高中	海珠区	广州市海珠区南洲路中怡街 25 号	020-34013188 020-84153888	全市	305	不限	学校总计划 325, 总宿位 210 个。普通高中高一高二学费 31800 元/学期/生, 高三学费 35700 元/学期/生; 住宿费 2300 元/学期/生。
41	广州市海珠中学	民办	其他普通高中	海珠区	海珠区石榴岗路 15 号	020-33377989-810	全市	300	不限	学校总计划 350, 总宿位 210 个。; 普通高中高一、高二年级 22800 元/学期, 高三年级 24800 元/学期, 住宿费 1600 元/学期, 其他代收费用据实收取。
42	广州市培才高级中学	民办	其他普通高中	海珠区	广州市海珠区燕子岗路燕岗街 20 号	020-89009085 18102810770 18022322818 18198975920	全市	305	不限	学校总计划 350, 总宿位 245 个。普通高中高一、高二年级学费 22800 元/学期, 高三学费 24800 元/学期, 校内住宿费 1600 元/学期, 其他代收费用据实收取。

编号	学校名称	学校性质	学校类别	校址所在区	学校地址	联系电话	招生范围	招生计划	随迁子女最大招生计划	备注说明
43	广州市海华高级中学	民办	其他普通高中	海珠区	广州市海珠区华洲路 145 号	020-62129851 020-62129852	全市	558	不限	学校总计划 600, 总宿位 600 个。学费 43000 元/学期, 住宿费 3500 元/学期。
44	广州市为明学校 (光大校区)	民办	其他普通高中	海珠区	广州市海珠区沙渡路 131 号	020-84153888	海珠	100	不限	学校总计划 180, 总宿位 120 个。普通高中高一高二学费 31800 元/学期/生; 高三学费 35700 元/学期/生; 住宿费 2300 元/学期/生。
45	广州美术学院附中广艺中等职业技术学校有限公司 (综合高中)(绘画)	民办	综合高中	海珠区	广州市海珠区新港西路 25 号	020-89887996	全市	60	不限	学校总计划 100, 总宿位 100 个。学费 37900 元/学期/生, 住宿费 4000 元/学期/生, 其他费用按照学校相关费用标准收取。
46	广州思源学校	民办	其他普通高中	天河区	广州市天河区珠吉街走马岗东路 155 号	020-82341160 020-82345760	全市	500	不限	学校总计划 600, 总宿位 600 个。高一普费生学费: 29800 元/学期, 住宿费: 2200 元/学期。
47	广州市亚加达外国语高级中学	民办	其他普通高中	白云区	广州市白云区白云大道南 1148 号	020-86183049 020-86183252 020-86195188	全市	370	不限	学校总计划 400, 总宿位 400 个。1. 学费: 30900 元/学期(含教材费); 2. 住宿费: 2000 元/学期; 3. 服务性收费: 伙食费(据实收取, 标准为每天三餐 50 元); 4. 代收费: 作业本费、校园一卡通工本费(补办)、代购教辅材料费(自愿订购)、校服费、学生体检费均据实收取、洗衣服务费 380 元/学期(自愿订购)。
48	广州市源雅学校	民办	其他普通高中	白云区	广州市白云区大源北路 46 号	18122301738	全市	660	不限	学校总计划 700, 总宿位 700 个。民费生学费 43800 元/学期 住宿费 4000 元/学期。
49	广州市珠江高级中学	民办	其他普通高中	白云区	广州市白云区龙归街永兴村永凤路 1 号	020-31215629	全市	1005	不限	学校总计划 1055, 总宿位 1055 个。学费 25600 元/学期, 住宿费 3800 元/学期。
50	广州市华文高级中学	民办	其他普通高中	白云区	广东省广州市白云区九太路 122 号	020-66846228	全市	560	不限	学校总计划 600, 总宿位 600 个。学费 34900 元/学期, 住宿费 4500 元/学期。
51	广州市龙外实验学校	民办	其他普通高中	白云区	广州市白云区太福路 68 号	020-87716866 020-87719866	全市	400	不限	学校总计划 450, 总宿位 450 个。学费 32000 元/学期, 住宿费 4400 元/学期。
52	广州市新侨学校	民办	其他普通高中	黄埔区	广州市黄埔区中新知识城慈济路 2 号	020-28218688 020-28218686	全市	530	不限	学校总计划 550, 总宿位 550 个。学费 49000 元/学期, 住宿费 10000 元/学期(包含: 学费、住宿费、书本费、床上用品费、衣服送洗、索迪斯物业清洁、和睦家医疗、水电费、校内辅导费、升学指导费; 不含: 伙食费、校服费、交通费)。
53	广州市明珠高级中学有限公司	民办	其他普通高中	黄埔区	广州市黄埔区知识城博华三路 101 号	020-82229388 020-82226388	全市	700	不限	学校总计划 790, 总宿位 790 个。学费: 34800 元/学期; 住宿费: 4500 元/学期(6 人间); 餐费: 据实收取; 校服: 3800 元。
54	广州市天健学校	民办	其他普通高中	黄埔区	广州市黄埔区长贤路 103 号	020-82227317	全市	650	不限	学校总计划 700, 总宿位 700 个。学费 50000 元/学期, 含书籍课本文印资料费、军训与国防教育费、升学指导费。住宿费 10000 元/学期, 含床上用品费, 水电费, 校内辅导费。(学费和住宿费均不含伙食费和校服费)。
55	广州市番禺区祈福英语实验学校(普通高中)	民办	省一级普通高中	番禺区	番禺区钟村镇祈福新村学院路 1 号	020-84711441-0 020-34631650	全市	210	不限	学校总计划 312, 总宿位 312 个。普通高中 210 人。学费: 高一、高二 38000 元/学期, 高三 41000 元/学期。不含住宿、伙食费。咨询电话 020-84711441。
56	广州市番禺区祈福英语实验学校(港澳台班)	民办	省一级普通高中	番禺区	番禺区钟村镇祈福新村学院路 1 号	020-84711441-0 020-34631650	全市	102	不限	学校总计划 312, 总宿位 312 个。港澳台班 102 人。学费: 高一、高二 38000 元/学期, 高三 41000 元/学期。不含住宿、伙食费。要有港澳台身份证。咨询电话 020-84711441。
57	广州南方学院番禺附属中学	民办	省一级普通高中	番禺区	广州市番禺区南村镇兴南大道 163 号华南新城内	020-34765916 020-84561305	全市	498	不限	学校总计划 570, 总宿位 450 个。学费 34900 元/学期, 住宿费 3000 元/学期。
58	广州市衡美高级中学有限公司	民办	其他普通高中	番禺区	广州市番禺区石碁镇前锋村前锋南路西龙大街 2 号	020-84882286	全市	858	不限	学校总计划 908, 总宿位 908 个。标准生: 学费高一和高二为 19800 元每学期, 高三 26800 元每学期。住宿费 3800 元每学期。

编号	学校名称	学校性质	学校类别	校址所在区	学校地址	联系电话	招生范围	招生计划	随迁子女最大招生计划	备注说明
59	广州市星执学校	民办	其他普通高中	番禺区	广州市番禺区番禺大道北星河湾东区	020-34785686 020-34785633 020-84797738	全市	205	不限	学校总计划 225, 总宿位 225 个。学费 :34000 元 / 生 / 学期 住宿费: 3500 元 / 生 / 学期。
60	广州市博萃德学校	民办	其他普通高中	番禺区	广州市番禺区钟村街博湾七路 1 号广州博萃德学校	020-84519999	全市	40	不限	学校总计划 40, 总宿位 40 个。收费标准: 学费: 博雅 - 普高班项目: 6 万元 / 学期; 萃英 - 融合高中班项目: 13.9 万元 / 学期; 德睿 - 创新实验班项目 (ISP): 16.4 万元 / 学期。寄宿费: 博雅 - 普高班项目: 1.25 万元 / 学期; 萃英 - 融合高中班项目和德睿 - 创新实验班项目 (ISP): 2.25 万元 / 学期。
61	广州市华万高中有限公司	民办	其他普通高中	花都区	广州市花都区芙蓉大道 62-1 号	020-66838833	全市	617	不限	学校总计划 650, 总宿位 650 个。学费 35000 元 / 学期, 住宿费 5000 元 / 学期, 伙食费 6000 元 / 学期。
62	广州市黄广牛剑高级中学有限公司	民办	其他普通高中	花都区	广州市花都区秀全街岐山大道	020-61918688 020-62269899	全市	700	不限	学校总计划 700, 总宿位 700 个。学费 30850 元 / 学期, 住宿费 5000 元 / 学期, 餐费、校车等据实收取, 可致电学校咨询。学校实行封闭式管理, 所有学生统一安排住宿。
63	广州市耀华学校	民办	其他普通高中	花都区	广州市花都区花东镇北兴学而街 9 号	020-86832662	全市	180	不限	学校总计划 200, 总宿位 200 个。收费标准: 1. 学费: 80,000 元 / 学期 / 生; 2. 住宿费: 8,000 元 / 学期 / 生; 3. 校服费、餐费等费用按实际收取。
64	广州市华德高级中学有限公司	民办	其他普通高中	花都区	广州市花都区赤坭镇髻岭西路 28 号	020-86658181	全市	740	不限	学校总计划 800, 总宿位 800 个。我校各项收费标准如下: 1. 学费: 高一年级 23800 元 / 学期 / 生; 2. 住宿费: 3500 元 / 学期 / 生 (空调房、独立盥洗室、洗衣机、吹风机、热水器, 24 小时供应热水); 3. 伙食费: 5000 元 / 学期 / 生; 4. 服务性收费: 校服费、床品费等杂费按实际收取。
65	广州市朝晖高级中学有限公司 (原北培)	民办	其他普通高中	南沙区	广州市南沙区大岗镇潭灵大道西 20 号	020-36666636	全市	660	不限	学校总计划 740, 总宿位 740 个。学费 29800 元 / 学期, 住宿费 2800 元 / 学期。
66	广州市南外实验学校	民办	其他普通高中	南沙区	广州市南沙区万顷沙镇工业大道 429 号	15323364677	全市	499	不限	学校总计划 600, 总宿位 600 个。第四批学生学费 33900 元 / 生 / 学期, 住宿费按实际标准执行。
67	广州市南郡高级中学有限公司 (原央美现代高级中学)	民办	其他普通高中	南沙区	广州市南沙区金岭南路 15 号、26 号	020-39915168 020-39915118	全市	570	不限	学校总计划 650, 总宿位 650 个。我校各项收费标准如下: 1. 学费: 高一、高二年级 24800 元 / 学期 / 生, 高三年级 29800 元 / 学期 / 生; 2. 住宿费: 3600 元 / 学期 / 生 (空调房, 有双卫生间、洗衣机、吹风机、热水器, 24 小时供应热水); 3. 服务性收费: 伙食费、校服费、床品费等杂费按实际收取。
68	广州市新亚高级中学	民办	其他普通高中	南沙区	广州市南沙区广生路 14 号	020-39393622	全市	275	不限	学校总计划 315, 总宿位 315 个。1. 学费: 22000 元 / 学期, 2. 住宿费: 2900 元 / 学期, 3. 餐费及其他代收代支费用据实收取。
69	广州市明贤实验高级中学有限公司	民办	其他普通高中	南沙区	广州市南沙区晨旭路 1 号	020-66383800	全市	700	不限	学校总计划 780, 总宿位 780 个。学费标准: 26000 元 / 学期; 住宿费: 6 人间 3000 元 / 学期, 4 人间 4500 元 / 学期; 餐费、校服费、床品费等据实收取。
70	广州市维港青藤中学	民办	其他普通高中	南沙区	广州市南沙区港前大道 180 号	020-84686968	全市	250	不限	学校总计划 300, 总宿位 300 个。学费 30000 元 / 生 / 学期, 住宿费 5000 元 / 生 / 学期。
71	广州市香江中学	民办	其他普通高中	增城区	广州市增城区新塘镇翡翠绿洲小区内	18028627190 18620186759 020-82058747	全市	340	不限	学校总计划 370, 总宿位 370 个。普通高中学费 28000 元 / 学期, 住宿费 1900 元 / 学期。
72	广州市黄广附属学校	民办	其他普通高中	增城区	广州市增城区石滩镇东西大道与南北大道交汇处	020-82926666	全市	120	不限	学校总计划 160, 总宿位 160 个。学费住宿费合计 34200 元 / 学期, 伙食费、校车等据实收取。学校实行封闭式管理, 所有学生统一安排住宿。

编号	学校名称	学校性质	学校类别	校址所在区	学校地址	联系电话	招生范围	招生计划	随迁子女最大招生计划	备注说明
73	广州理工实验学校	民办	其他普通高中	增城区	广州市增城区中新镇团结山路口169号	020-32961996 020-32961036	全市	670	不限	学校总计划720,总宿位720个。我校各项收费标准如下:1.学杂费:34800元/学期/生;2.住宿费:4100元/学期/生;3.校服费、床品费、餐费等杂费按实际收取。
74	广州市华商外语实验高级中学有限公司	民办	其他普通高中	增城区	广州市增城区永宁街香山大道28号	020-32878988、 32878192、32878193	全市	360	不限	学校总计划390,总宿位390个。学费33000元/学期;住宿费3000元/学期。
75	广州市斐特思学校	民办	其他普通高中	增城区	广州市增城区新塘镇南安村	020-82998386	全市	98	不限	学校总计划98,总宿位98个。普通高中学费150000元/学期,住宿费16000元/学期,餐费11000元/学期。
76	广州市华汇高级中学有限公司	民办	其他普通高中	增城区	广州市增城区中新镇城高路20号	020-66266838	全市	750	不限	学校总计划800,总宿位800个。学费35800元/学期;住宿费4000元/学期。
77	广州市东江外语实验学校	民办	其他普通高中	增城区	广州市增城区新塘镇新保大道187号	020-32999776 020-66269263 020-32999796	全市	180	不限	学校总计划200,总宿位200个。学费34000元/学期,住宿费4000元/学期。
78	广州龙涛外国语学校	民办	其他普通高中	从化区	广州从化区太平镇三百洞大道8号	19988211234、 19988211818	全市	905	不限	学校总计划955,总宿位955个。收费标准:高一、二学费23800元/学期,高三学费:28800元/学期。住宿费4500元/学期。
79	广州英豪学校	民办	其他普通高中	从化区	从化区流溪温泉旅游度假区	020-87841188 020-87841189 020-87841688	全市	760	不限	学校总计划800,总宿位800个。高一学杂费27200元/学期,住宿费3900元/学期,伙食费5000元/学期。
80	广州市侨光财经职业技术学校(综合高中)(计算机网络技术)	民办	综合高中	从化区	广东从化经济开发区高技术产业园丰盈六巷1号	020-37504314 020-81873096 020-37504324	全市	60	不限	学校总计划100,总宿位100个。招生组合:语数英物化生、语数英历史政地;收费标准:自费班14900元/学期,住宿费1000元/学期。
81	华南师范大学附属中学南海实验高级中学	民办	其他普通高中	外事	佛山市南海区桂城东平路7号	0757-86392060	全市	300	不限	学校总计划300,总宿位300个。学费:24000元/学期,住宿费:1500元/学期。
82	肇庆市华赋实验学校	民办	其他普通高中	外事	肇庆市高新区大旺大道华赋实验学校	0758-3608491	全市	500	不限	学校总计划500,总宿位500个。收费标准:学费23000元/学期,住宿费2000元/学期,伙食费4500元/学期。
83	广州市为明学校(盛景校区)(中外合作办学项目)	中外合作	其他普通高中	海珠区	1、广州市海珠区沙渡路131号;2、广州市海珠区南洲路中怡街25号	020-84153888	全市	60	不限	学校总计划60,总宿位42个。英语单科成绩限制:72分及以上。中外合作办学项目学费31800元/学期/生,住宿费用2300元/学期/生。若需海外留学,则需另缴纳海外高中学籍注册费用(自愿选择)。
84	广州市新侨学校(中外合作办学项目)(IBDP课程)	中外合作	其他普通高中	黄埔区	广州市黄埔区知识城慈济路2号	020-28211586	全市	35	不限	学校总计划75,总宿位75个。英语单科成绩限制:72分及以上。收费标准:24.18万元/学年,另住宿费、餐费、校服费等据实收取。
85	广州市新侨学校(中外合作办学项目)(A-level课程)	中外合作	其他普通高中	黄埔区	广州市黄埔区知识城慈济路2号	020-28211586	全市	40	不限	学校总计划75,总宿位75个。英语单科成绩限制:72分及以上。收费标准:24.18万元/学年,另住宿费、餐费、校服费等据实收取。
86	广州市番禺区祈福英语实验学校(中外合作办学项目)	中外合作	省一级普通高中	番禺区	番禺区钟村镇祈福新村学院路1号	020-84711441-0 020-84718259	全市	45	不限	学校总计划45,总宿位45个。英语单科成绩限制:72分及以上。中外合作办学项目(中加双证班)45人。学费:高一高二64000元/学期,高三82500元/学期。不含住宿、伙食费。不能转读国内高考班。
87	广州市新亚高级中学(中外合作办学项目)	中外合作	其他普通高中	南沙区	广州市南沙区广生路14号	020-39393622	全市	35	不限	学校总计划35,总宿位35个。英语单科成绩限制:72分及以上。1.学费:182000元/学年,2.住宿费:8000元/学年。3.餐费及其他代收代支费用据实收取。
88	广州市香江中学(中外合作办学项目)	中外合作	其他普通高中	增城区	广州市增城区新塘镇翡翠绿洲小区内	18028627284 13512780780 020-82058846	全市	45	不限	学校总计划45,总宿位45个。英语单科成绩限制:72分及以上。中外合作办学学费44000元/学期,住宿费1900元/学期。
招生计划合计总数								31488	2217	

## 二、中职学校

### (一) 第一批次:

#### 1. 中职学校与本科高校“3+4”七年一体化中本贯通培养改革试点招生计划表

(主管部门: 广州市教育局)

招生批次: 第一批次(中本贯通)

招生范围: 面向全市招生

编号	学校名称	学校信息	专业代号	专业名称与方向	学制	学习形式	办学形式	招生总计划	面向广州市招生计划	学费(元/学期)	住宿费(元/学期)	授课地点	备注说明
1	广州市旅游商务职业学校(公办, 石溪校区)	学校类别: 职业高中 学校等级: 国家级重点 所在区域: 海珠区 学校地址: 广州市海珠区新滘西路9号 联系电话: 020-84302391	740201	中餐烹饪	三年	中本贯通 3+4	校本部招生	30	30	1900	450	石溪校区	对口本科高校与专业: 韩山师范学院(烹饪与餐饮管理), 肝功能检查不正常的考生谨慎报考。
			小计总数:						30	30			

16

招生批次: 第一批次(中本贯通)

招生范围: 面向全市招生

编号	学校名称	学校信息	专业代号	专业名称与方向	学制	学习形式	办学形式	招生总计划	面向广州市招生计划	学费(元/学年)	住宿费(元/学年)	授课地点	备注说明
1	广州市信息技术职业学校(公办, 科教城校区)	学校类别: 中专 学校等级: 国家级重点 所在区域: 增城区 学校地址: 广州市增城区科德大道82号 联系电话: 020-87223091、87221841、83501919、83590464	710203	软件与信息服务	三年	中本贯通 3+4	校本部招生	30	30	3800	1000	科教城校区	对口本科高校与专业: 广州职业技术大学(软件工程技术)
			小计总数:						30	30			
2	广州市交通运输职业学校(公办, 科教城校区)	学校类别: 中专 学校等级: 国家级重点 所在区域: 增城区 学校地址: 广州市增城区朱村街道科教大道118号 联系电话: 020-86092539、86092909	700206	汽车运用与维修	三年	中本贯通 3+4	校本部招生	30	30	3800	1000	科教城校区	对口本科高校与专业: 广州职业技术大学(新能源汽车工程技术)
			小计总数:						30	30			
3	广州市城市建设职业学校(公办, 校本部)	学校类别: 中专 学校等级: 国家级重点 所在区域: 增城区 学校地址: 广州市增城区朱村科教大道253号 联系电话: 020-82512589、87077733、84261300	640301	建筑工程施工	三年	中本贯通 3+4	校本部招生	30	30	3800	1000	校本部	对口本科高校与专业: 广州职业技术大学(智能建造工程)
			小计总数:						30	30			

编号	学校名称	学校信息	专业代号	专业名称与方向	学制	学习形式	办学形式	招生总计划	面向广州市招生计划	学费(元/学年)	住宿费(元/学年)	授课地点	备注说明
4	广州市财经商贸职业学校(公办,大坦沙校区)	学校类别: 中专 学校等级: 国家级重点 所在区域: 荔湾区 学校地址: 广州市荔湾区珠江桥中东海北路 21 号 联系电话: 020-81776201、81013533	730801	物流服务与管理	三年	中本贯通 3+4	校本部招生	40	40	3300	1200	大坦沙校区	对口本科高校与专业: 广东轻工职业技术大学(现代物流管理)
			小计总数:						40	40			
5	广州市轻工职业学校(公办,科教城校区)	学校类别: 中专 学校等级: 国家级重点 所在区域: 增城区 学校地址: 广州市增城区科教大道 83 号 联系电话: 020-66321391、66321392、66321393	690103	民族食品加工技术	三年	中本贯通 3+4	校本部招生	40	40	3800	1000	科教城校区	对口本科高校与专业: 广东轻工职业技术大学(食品工程技术), 不招色盲、色弱者, 并须身体健康, 无传染性疾
			660301	机电技术应用	三年	中本贯通 3+4	校本部招生	20	20	3800	1000		对口本科高校与专业: 广东轻工职业技术大学(机械电子工程技术), 不招色盲、色弱者。
			小计总数:						60	60			
6	广州市纺织服装职业学校(公办,天河校区)	学校类别: 中专 学校等级: 国家级重点 所在区域: 天河区 学校地址: 广州市天河区东莞庄路 231 号 联系电话: 020-84212648、84290863	750106	工艺美术	三年	中本贯通 3+4	校本部招生	20	20	5600	650	天河校区	对口本科高校与专业: 广州职业技术大学(时尚品设计), 不招色盲、色弱。
			小计总数:						20	20			
7	广州市番禺区职业技术学院学校(公办,南校区)	学校类别: 中专 学校等级: 国家级重点 所在区域: 番禺区 学校地址: 广州市番禺区桥南街桥南路 388 号 联系电话: 020-34601450、34601452	700206	汽车运用与维修	三年	中本贯通 3+4	校本部招生	20	20	3800	750	南校区	对口本科高校与专业: 广州职业技术大学(新能源汽车工程技术)
			小计总数:						20	20			

## (一) 第一批次:

### 2. 中职三二分段及省级以上重点特色专业

#### (1) 2026 年广州市教育局直属中等职业学校招生计划表

(主管部门: 广州市教育局)

招生批次: 第一批次 (中职三二分段及省级以上重点特色专业)

招生范围: 面向全市招生

编号	学校名称	学校信息	专业代号	专业名称与方向	学制	类别	学习形式	办学形式	招生总计划	面向广州市招生计划	学费 (元/学期)	住宿费 (元/学期)	授课地点	备注说明
1	广州市旅游商务职业学校(公办, 石溪校区)	学校类别: 职业高中 学校等级: 国家级重点 所在区域: 海珠区 学校地址: 广州市海珠区新滘西路 9 号 联系电话: 020-84302391	740104	高星级酒店运营与管理	三年	三二分段专业	中高企长学制	校本部招生	50	50	1650	450	石溪校区	高职阶段对接院校与专业: 广东机电职业技术学院(酒店管理与数字化运营), 合作企业: 广州白天鹅宾馆, 肝功能检查不正常的考生谨慎报考。
			740104	高星级酒店运营与管理	三年	三二分段专业	全日制三二分段	校本部招生	50	50	1650	450		高职阶段对接院校与专业: 广东华南工商职业学院(酒店管理与数字化运营), 肝功能检查不正常的考生谨慎报考。
			740104	高星级酒店运营与管理	三年	三二分段专业	全日制三二分段	校本部招生	50	50	1650	450		高职阶段对接院校与专业: 广东文艺职业学院(酒店管理与数字化运营), 肝功能检查不正常的考生谨慎报考。
			740207	咖啡调制与服务	三年	三二分段专业	全日制三二分段	校本部招生	30	30	1900	450		高职阶段对接院校与专业: 广州工程技术职业学院(旅游管理), 肝功能检查不正常的考生谨慎报考。
			740106	会展服务与管理	三年	三二分段专业	全日制三二分段	校本部招生	50	50	1650	450		高职阶段对接院校与专业: 广州城市职业学院(会展策划与管理)
			740101	旅游服务与管理	三年	三二分段专业	全日制三二分段	校本部招生	50	50	1650	450		高职阶段对接院校与专业: 广东机电职业技术学院(旅游管理)
			740101	旅游服务与管理	三年	三二分段专业	全日制三二分段	校本部招生	40	40	1650	450		高职阶段对接院校与专业: 广州城市职业学院(旅游管理)
			740101	旅游服务与管理	三年	三二分段专业	全日制三二分段	校本部招生	35	35	1650	450		高职阶段对接院校与专业: 广东文艺职业学院(旅游管理)
			750110	美发与形象设计	三年	三二分段专业	全日制三二分段	校本部招生	40	40	2800	450		高职阶段对接院校与专业: 广东艺术职业学院(舞台艺术设计与制作)
			740201	中餐烹饪	三年	三二分段专业	全日制三二分段	校本部招生	30	30	1900	450		高职阶段对接院校与专业: 广东文艺职业学院(烹饪工艺与营养), 肝功能检查不正常的考生谨慎报考。

编号	学校名称	学校信息	专业代号	专业名称与方向	学制	类别	学习形式	办学形式	招生总计划	面向广州市招生计划	学费(元/学期)	住宿费(元/学期)	授课地点	备注说明
1	广州市旅游商务职业学校(公办,石溪校区)	学校类别: 职业高中 学校等级: 国家级重点 所在区域: 海珠区 学校地址: 广州市海珠区新滘西路9号 联系电话: 020-84302391	740201	中餐烹饪	三年	三二分段专业	全日制三二分段	校本部招生	30	30	1900	450	石溪校区	高职阶段对接院校与专业: 广州工程技术职业学院(烹饪工艺与营养), 肝功能检查不正常的考生谨慎报考。
			740202	西餐烹饪	三年	三二分段专业	全日制三二分段	校本部招生	30	30	1900	450		高职阶段对接院校与专业: 广州工程技术职业学院(餐饮智能管理), 肝功能检查不正常的考生谨慎报考。
			740203	中西面点	三年	三二分段专业	全日制三二分段	校本部招生	30	30	1900	450		高职阶段对接院校与专业: 广东省外语艺术职业学院(中西面点工艺), 肝功能检查不正常的考生谨慎报考。
			小计总数:								515	515		
2	广州市旅游商务职业学校(公办,石溪校区)	学校类别: 职业高中 学校等级: 国家级重点 所在区域: 海珠区 学校地址: 广州市海珠区新滘西路9号 联系电话: 020-84302391	740104	高星级饭店运营与管理	三年	省级重点特色专业	全日制	校本部招生	90	90	1650	450	石溪校区	肝功能检查不正常的考生谨慎报考。
			740101	旅游服务与管理	三年	省级重点特色专业	全日制	校本部招生	45	45	1650	450		
			740201	中餐烹饪	三年	省级重点特色专业	全日制	校本部招生	90	90	1900	450		含李锦记粤菜师傅班、冲本创新班, 肝功能检查不正常的考生谨慎报考。
			小计总数:								225	225		
3	广州市旅游商务职业学校(公办,赤沙校区)	学校类别: 职业高中 学校等级: 国家级重点 所在区域: 海珠区 学校地址: 广州市海珠区赤沙路12号 联系电话: 020-34492289	770201	商务英语	三年	三二分段专业	全日制三二分段	校本部招生	40	40	1900	450	赤沙校区	高职阶段对接院校与专业: 广东农工商职业技术学院(旅游英语)
			770202	商务日语	三年	三二分段专业	全日制三二分段	校本部招生	30	30	1900	450		高职阶段对接院校与专业: 广东文艺职业学院(商务日语)
			730301	会计事务	三年	三二分段专业	全日制三二分段	校本部招生	40	40	1650	450		高职阶段对接院校与专业: 广东农工商职业技术学院(大数据与会计)
			730201	金融事务	三年	三二分段专业	全日制三二分段	校本部招生	50	50	1650	450		高职阶段对接院校与专业: 广东财贸职业学院(金融服务与管理)
			730501	国际商务	三年	三二分段专业	全日制三二分段	校本部招生	40	40	1650	450		高职阶段对接院校与专业: 广东建设职业技术学院(跨境电子商务)
			730501	国际商务	三年	三二分段专业	全日制三二分段	校本部招生	50	50	1650	450		高职阶段对接院校与专业: 广州城市职业学院(跨境电子商务)
			730701	电子商务	三年	三二分段专业	全日制三二分段	校本部招生	50	50	1650	450		高职阶段对接院校与专业: 广东南华工商职业学院(电子商务)
			小计总数:								300	300		
4	广州市旅游商务职业学校(公办,赤沙校区)	学校类别: 职业高中 学校等级: 国家级重点 所在区域: 海珠区 学校地址: 广州市海珠区赤沙路12号 联系电话: 020-34492289	770201	商务英语	三年	省级重点特色专业	全日制	校本部招生	90	90	1900	450	赤沙校区	
			730301	会计事务	三年	省级重点特色专业	全日制	校本部招生	45	45	1650	450		
			小计总数:								135	135		

招生批次：第一批次（中职三二分段及省级以上重点特色专业）

招生范围：面向全市招生

编号	学校名称	学校信息	专业代号	专业名称与方向	学制	类别	学习形式	办学形式	招生总计划	面向广州市招生计划	学费(元/学年)	住宿费(元/学年)	授课地点	备注说明
1	广州市信息技术职业学校(公办,科教城校区)	学校类别: 中专 学校等级: 国家级重点 所在区域: 增城区 学校地址: 广州市增城区科德大道 82 号 联系电话: 020-87223091、87221841、83501919、83590464	710103	电子技术应用	三年	三二分段专业	全日制三二分段	校本部招生	50	50	3800	1000	科教城校区	高职阶段对接院校与专业: 广东交通职业技术学院(电子信息工程技术), 不招色盲、色弱。
			710102	物联网技术应用	三年	三二分段专业	全日制三二分段	校本部招生	50	50	3800	1000		高职阶段对接院校与专业: 广州城市职业学院(物联网应用技术)
			710101	电子信息技术	三年	三二分段专业	全日制三二分段	校本部招生	50	50	3800	1000		高职阶段对接院校与专业: 广东机电职业技术学院(应用电子技术)
			660601	无人机操控与维护	三年	三二分段专业	全日制三二分段	校本部招生	45	45	3800	1000		高职阶段对接院校与专业: 广州科技贸易职业学院(无人机应用技术)
			710301	现代通信技术应用	三年	三二分段专业	全日制三二分段	校本部招生	96	96	3800	1000		高职阶段对接院校与专业: 广东邮电职业技术学院(现代移动通信技术)
			700602	城市轨道交通信号维护	三年	三二分段专业	全日制三二分段	校本部招生	50	50	3800	1000		高职阶段对接院校与专业: 广州铁路职业技术学院(铁道通信与信息化技术), 不招色盲、色弱。
			710202	计算机网络技术	三年	三二分段专业	全日制三二分段	校本部招生	50	50	3800	1000		高职阶段对接院校与专业: 广东科贸职业学院(计算机网络技术)
			710202	计算机网络技术	三年	三二分段专业	全日制三二分段	校本部招生	50	50	3800	1000		高职阶段对接院校与专业: 广州城市职业学院(计算机网络技术)
			710202	计算机网络技术	三年	三二分段专业	全日制三二分段	校本部招生	50	50	3800	1000		高职阶段对接院校与专业: 广东南华工商职业学院(计算机网络技术)
			710207	网络信息安全	三年	三二分段专业	全日制三二分段	校本部招生	50	50	3800	1000		高职阶段对接院校与专业: 广东工贸职业技术学院(信息安全技术应用)
			710207	网络信息安全	三年	三二分段专业	全日制三二分段	校本部招生	50	50	3800	1000		高职阶段对接院校与专业: 广东财贸职业学院(信息安全技术应用), 不招色盲、色弱或单色识别不全学生。
			710201	计算机应用	三年	三二分段专业	全日制三二分段	校本部招生	50	50	3800	1000		高职阶段对接院校与专业: 广州铁路职业技术学院(计算机应用技术)
			710201	计算机应用	三年	三二分段专业	全日制三二分段	校本部招生	40	40	3800	1000		高职阶段对接院校与专业: 广东省外语艺术职业学院(计算机应用技术)
			710203	软件与信息服务	三年	三二分段专业	全日制三二分段	校本部招生	50	50	3800	1000		高职阶段对接院校与专业: 广东工贸职业技术学院(软件技术)
710203	软件与信息服务	三年	三二分段专业	全日制三二分段	校本部招生	50	50	3800	1000	高职阶段对接院校与专业: 广东建设职业技术学院(软件技术)				

编号	学校名称	学校信息	专业代号	专业名称与方向	学制	类别	学习形式	办学形式	招生总计划	面向广州市招生计划	学费(元/学年)	住宿费(元/学年)	授课地点	备注说明
1	广州市信息技术职业学校(公办,科教城校区)	学校类别: 中专 学校等级: 国家级重点 所在区域: 增城区 学校地址: 广州市增城区科德大道 82 号 联系电话: 020-87223091、87221841、83501919、83590464	710205	大数据技术应用	三年	三二分段专业	全日制三二分段	校本部招生	50	50	3800	1000	科教城校区	高职阶段对接院校与专业: 广东机电职业技术学院(大数据技术)
			710205	大数据技术应用	三年	三二分段专业	全日制三二分段	校本部招生	40	40	3800	1000		高职阶段对接院校与专业: 广东科学技术职业学院(大数据技术)
			710212	人工智能技术与应用	三年	三二分段专业	全日制三二分段	校本部招生	50	50	3800	1000		高职阶段对接院校与专业: 广州城市职业学院(人工智能技术应用)
			710212	人工智能技术与应用	三年	三二分段专业	全日制三二分段	校本部招生	40	40	3800	1000		高职阶段对接院校与专业: 广东财贸职业学院(人工智能技术应用), 不招色盲、色弱或单色识别不全学生。
			620302	地图绘制与地理信息系统	三年	三二分段专业	全日制三二分段	校本部招生	50	50	3800	1000		高职阶段对接院校与专业: 广东水利电力职业技术学院(工程测量技术)
			760204	动漫与游戏制作	三年	三二分段专业	全日制三二分段	校本部招生	50	50	3800	1000		高职阶段对接院校与专业: 广东机电职业技术学院(产品艺术设计), 不招色盲、色弱。
			710204	数字媒体技术应用	三年	三二分段专业	全日制三二分段	校本部招生	40	40	3800	1000		高职阶段对接院校与专业: 广东省外语艺术职业学院(数字媒体技术)
			710204	数字媒体技术应用	三年	三二分段专业	全日制三二分段	校本部招生	50	50	3800	1000		高职阶段对接院校与专业: 广东建设职业技术学院(数字媒体技术)
			710213	虚拟现实技术与应用	三年	三二分段专业	全日制三二分段	校本部招生	40	40	3800	1000		高职阶段对接院校与专业: 广东省外语艺术职业学院(虚拟现实技术应用)
			660303	工业机器人技术应用	三年	三二分段专业	全日制三二分段	校本部招生	50	50	3800	1000		高职阶段对接院校与专业: 广州城市职业学院(工业机器人技术)
			660301	机电技术应用	三年	三二分段专业	全日制三二分段	校本部招生	50	50	3800	1000		高职阶段对接院校与专业: 广州城市职业学院(机电一体化技术)
			小计总数:									1291		1291
2	广州市信息技术职业学校(公办,科教城校区)	学校类别: 中专 学校等级: 国家级重点 所在区域: 增城区 学校地址: 广州市增城区科德大道 82 号 联系电话: 020-87223091、87221841、83501919、83590464	710103	电子技术应用	三年	省级重点特色专业	全日制	校本部招生	40	40	3800	1000	科教城校区	职教高考班
			710301	现代通信技术应用	三年	省级重点特色专业	全日制	校本部招生	40	40	3800	1000		
			710202	计算机网络技术	三年	省级重点特色专业	全日制	校本部招生	40	40	3800	1000		
			710203	软件与信息服务	三年	省级重点特色专业	全日制	校本部招生	45	45	3800	1000		
			710204	数字媒体技术应用	三年	省级重点特色专业	全日制	校本部招生	80	80	3800	1000		
			小计总数:									245		

编号	学校名称	学校信息	专业代号	专业名称与方向	学制	类别	学习形式	办学形式	招生总计划	面向广州市招生计划	学费(元/学年)	住宿费(元/学年)	授课地点	备注说明
3	广州幼儿师范高等专科学校(中职部)(公办,林和校区)	学校类别: 中专 学校等级: 省级重点 所在区域: 天河区 学校地址: 广州市天河区林和东路沾益直街 121 号 联系电话: 020-38810304	770101	幼儿保育	三年	三二分段专业	全日制三二分段	校本部招生	150	148	3170	650	林和校区	高职阶段对接院校与专业: 广州幼儿师范高等专科学校(学前教育)
			720803	婴幼儿托育	三年	三二分段专业	全日制三二分段	校本部招生	50	42	3170	650		只招女生。高职阶段对接院校与专业: 广州幼儿师范高等专科学校(婴幼儿托育服务与管理)
			小计总数:								200	190		
4	广州市交通运输职业学校(公办,科教城校区)	学校类别: 中专 学校等级: 国家级重点 所在区域: 增城区 学校地址: 广州市增城区朱村街道科教大道 118 号 联系电话: 020-86092539、86092909	660701	汽车制造与检测	三年	三二分段专业	全日制三二分段	校本部招生	35	35	3800	1000	科教城校区	高职阶段对接院校与专业: 广东科学技术职业学院(汽车检测与维修技术)
			660303	工业机器人技术应用	三年	三二分段专业	全日制三二分段	校本部招生	30	30	3800	1000		高职阶段对接院校与专业: 广东交通职业技术学院(工业机器人技术)
			660303	工业机器人技术应用	三年	三二分段专业	全日制三二分段	校本部招生	30	30	3800	1000		高职阶段对接院校与专业: 广州工程技术职业学院(工业机器人技术)
			660107	增材制造技术应用	三年	三二分段专业	全日制三二分段	校本部招生	25	25	3800	1000		高职阶段对接院校与专业: 广州工程技术职业学院(数字化设计与制造技术)
			660702	新能源汽车制造与检测	三年	三二分段专业	全日制三二分段	校本部招生	50	50	3800	1000		高职阶段对接院校与专业: 广东轻工职业技术大学(新能源汽车技术)
			660703	汽车电子技术应用	三年	三二分段专业	全日制三二分段	校本部招生	50	50	3800	1000		高职阶段对接院校与专业: 广州城市职业学院(智能网联汽车技术)
			730801	物流服务与管理	三年	三二分段专业	全日制三二分段	校本部招生	55	55	3300	1000		高职阶段对接院校与专业: 广东机电职业技术学院(现代物流管理)
			700203	交通运营服务	三年	三二分段专业	全日制三二分段	校本部招生	50	50	3800	1000		高职阶段对接院校与专业: 广东交通职业技术学院(交通运营管理)
			700210	智能交通技术应用	三年	三二分段专业	全日制三二分段	校本部招生	50	50	3800	1000		高职阶段对接院校与专业: 广东交通职业技术学院(智能交通技术)
			660302	电气设备运行与控制	三年	三二分段专业	全日制三二分段	校本部招生	40	40	3800	1000		高职阶段对接院校与专业: 广州铁路职业技术学院(电气自动化技术), 因用人单位要求, 请色盲、色弱考生慎重报考。
			660302	电气设备运行与控制	三年	三二分段专业	全日制三二分段	校本部招生	30	30	3800	1000		高职阶段对接院校与专业: 广东工程职业技术学院(电气自动化技术), 因用人单位要求, 请色盲、色弱考生慎重报考。

编号	学校名称	学校信息	专业代号	专业名称与方向	学制	类别	学习形式	办学形式	招生总计划	面向广州市招生计划	学费(元/学年)	住宿费(元/学年)	授课地点	备注说明
4	广州市交通运输职业学校(公办,科教城校区)	学校类别: 中专 学校等级: 国家级重点 所在区域: 增城区 学校地址: 广州市增城区朱村街道科教大道 118 号 联系电话: 020-86092539、86092909	660206	电梯安装与维修保养	三年	三二分段专业	全日制三二分段	校本部招生	40	40	3800	1000	科教城校区	高职阶段对接院校与专业: 广东工程职业技术学院(电梯工程技术), 因用人单位要求, 请色盲、色弱考生慎重报考。
			700604	城市轨道交通运营服务	三年	三二分段专业	全日制三二分段	校本部招生	45	45	3800	1000		高职阶段对接院校与专业: 广州科技贸易职业学院(城市轨道交通运营管理), 因用人单位要求, 请色盲、色弱、男生身高 < 168cm、女生身高 < 160cm 的考生慎重报考。
			700601	城市轨道交通车辆运用与检修	三年	三二分段专业	全日制三二分段	校本部招生	50	50	3800	1000		高职阶段对接院校与专业: 广东交通职业技术学院(城市轨道交通车辆应用技术), 因用人单位要求, 请色盲、色弱、男生身高 < 168cm、女生身高 < 160cm 的考生慎重报考。
			700601	城市轨道交通车辆运用与检修	三年	三二分段专业	全日制三二分段	校本部招生	50	50	3800	1000		高职阶段对接院校与专业: 广州铁路职业技术学院(城市轨道交通车辆应用技术), 因用人单位要求, 请色盲、色弱、男生身高 < 168cm、女生身高 < 160cm 的考生慎重报考。
			700601	城市轨道交通车辆运用与检修	三年	三二分段专业	全日制三二分段	校本部招生	45	45	3800	1000		高职阶段对接院校与专业: 广州科技贸易职业学院(城市轨道交通车辆应用技术), 因用人单位要求, 请色盲、色弱、男生身高 < 168cm、女生身高 < 160cm 的考生慎重报考。
			小计总数:								675	675		
5	广州市交通运输职业学校(公办,科教城校区)	学校类别: 中专 学校等级: 国家级重点 所在区域: 增城区 学校地址: 广州市增城区朱村街道科教大道 118 号 联系电话: 020-86092539、86092909	660701	汽车制造与检测	三年	省级重点特色专业	全日制	校本部招生	55	50	3800	1000	科教城校区	
			730801	物流服务与管理	三年	省级重点特色专业	全日制	校本部招生	45	45	3300	1000		职教高考“青衿班”
			小计总数:								100	95		
6	广州市交通运输职业学校(公办,嘉禾校区)	学校类别: 中专 学校等级: 国家级重点 所在区域: 白云区 学校地址: 广州市白云区嘉禾上胜东街 23 号 联系电话: 020-86092539、86092909	700209	新能源汽车运用与维修	三年	三二分段专业	中高企学制	校本部招生	45	45	3800	700	嘉禾校区	高职阶段对接院校与专业: 广东交通职业技术学院(新能源汽车技术), 合作企业: 广州小鹏汽车科技有限公司, 五年均在我校培养。
			700209	新能源汽车运用与维修	三年	三二分段专业	中高企学制	校本部招生	50	50	3800	700		高职阶段对接院校与专业: 广州铁路职业技术学院(新能源汽车技术), 合作企业: 广汽埃安新能源汽车股份有限公司, 五年均在我校培养。

编号	学校名称	学校信息	专业代号	专业名称与方向	学制	类别	学习形式	办学形式	招生总计划	面向广州市招生计划	学费(元/学年)	住宿费(元/学年)	授课地点	备注说明
6	广州市交通运输职业学校(公办,嘉禾校区)	学校类别: 中专 学校等级: 国家级重点 所在区域: 白云区 学校地址: 广州市白云区嘉禾上胜东街23号 联系电话: 020-86092539、86092909	640603	城市燃气智能输配与应用	三年	三二分段专业	中高企长学制	校本部招生	50	50	3800	700	嘉禾校区	高职阶段对接院校与专业: 广州城市职业学院(市政工程技术), 合作企业: 广州燃气集团有限公司, 五年均在我校培养。
			640603	城市燃气智能输配与应用	三年	三二分段专业	中高企长学制	校本部招生	50	50	3800	700		高职阶段对接院校与专业: 广东水利电力职业技术学院(市政工程技术), 合作企业: 广州新奥燃气有限公司, 五年均在我校培养。
			700206	汽车运用与维修	三年	三二分段专业	全日制三二分段	校本部招生	50	50	3800	700		高职阶段对接院校与专业: 广东工贸职业技术学院(新能源汽车技术)
			700206	汽车运用与维修	三年	三二分段专业	全日制三二分段	校本部招生	30	30	3800	700		高职阶段对接院校与专业: 广东工程职业技术学院(新能源汽车技术)
			700209	新能源汽车运用与维修	三年	三二分段专业	全日制三二分段	校本部招生	55	55	3800	700		高职阶段对接院校与专业: 广东机电职业技术学院(新能源汽车技术)
			700207	汽车车身修复	三年	三二分段专业	全日制三二分段	校本部招生	45	45	3800	700		高职阶段对接院校与专业: 广州科技贸易职业学院(汽车制造与试验技术)
			700205	汽车服务与营销	三年	三二分段专业	全日制三二分段	校本部招生	50	50	3800	700		高职阶段对接院校与专业: 广东财贸职业学院(汽车技术服务与营销), 不招色盲。
			660704	智能网联汽车技术	三年	三二分段专业	全日制三二分段	校本部招生	45	45	3800	700		高职阶段对接院校与专业: 广州科技贸易职业学院(智能网联汽车技术)
			660704	智能网联汽车技术	三年	三二分段专业	全日制三二分段	校本部招生	30	30	3800	700		高职阶段对接院校与专业: 广东工程职业技术学院(智能网联汽车技术)
			640603	城市燃气智能输配与应用	三年	三二分段专业	全日制三二分段	校本部招生	45	45	3800	700		高职阶段对接院校与专业: 广东建设职业技术学院(市政工程技术)
			710102	物联网技术应用	三年	三二分段专业	全日制三二分段	校本部招生	55	55	3800	700		高职阶段对接院校与专业: 广东科贸职业学院(物联网应用技术)
			660204	新能源装备运行与维护	三年	三二分段专业	全日制三二分段	校本部招生	100	100	3800	700		高职阶段对接院校与专业: 广东环境保护工程职业学院(氢能技术应用)
			小计总数:									700		700
7	广州市交通运输职业学校(公办,嘉禾校区)	学校类别: 中专 学校等级: 国家级重点 所在区域: 白云区 学校地址: 广州市白云区嘉禾上胜东街23号 联系电话: 020-86092539、86092909	700206	汽车运用与维修	三年	省级重点特色专业	全日制	校本部招生	30	30	3800	700	嘉禾校区	
			小计总数:									30		30

编号	学校名称	学校信息	专业代号	专业名称与方向	学制	类别	学习形式	办学形式	招生总计划	面向广州市招生计划	学费(元/学年)	住宿费(元/学年)	授课地点	备注说明
8	广州市城市建设职业学校(公办,校本部)	学校类别: 中专 学校等级: 国家级重点 所在区域: 增城区 学校地址: 广州市增城区朱村科教大道253号 联系电话: 020-82512589、87077733、84261300	620301	工程测量技术	三年	三二分段专业	全日制三二分段	校本部招生	50	49	3800	1000	校本部	高职阶段对接院校与专业: 广东交通职业技术学院(工程测量技术)
			620301	工程测量技术	三年	三二分段专业	全日制三二分段	校本部招生	50	50	3800	1000		高职阶段对接院校与专业: 广东建设职业技术学院(工程测量技术)
			640301	建筑工程施工	三年	三二分段专业	全日制三二分段	校本部招生	55	55	3800	1000		高职阶段对接院校与专业: 广东环境保护工程职业学院(建筑工程技术)
			640301	建筑工程施工	三年	三二分段专业	全日制三二分段	校本部招生	50	50	3800	1000		高职阶段对接院校与专业: 广东建设职业技术学院(建筑工程技术)
			640301	建筑工程施工	三年	三二分段专业	全日制三二分段	校本部招生	100	99	3800	1000		高职阶段对接院校与专业: 广东水利电力职业技术学院(建筑工程技术)
			640302	装配式建筑施工	三年	三二分段专业	全日制三二分段	校本部招生	50	49	3800	1000		高职阶段对接院校与专业: 广州城市职业学院(智能建造技术)
			640302	装配式建筑施工	三年	三二分段专业	全日制三二分段	校本部招生	50	50	3800	1000		高职阶段对接院校与专业: 广东建设职业技术学院(智能建造技术)
			640601	市政工程施工	三年	三二分段专业	全日制三二分段	校本部招生	50	50	3800	1000		高职阶段对接院校与专业: 广东建设职业技术学院(市政工程技术)
			640601	市政工程施工	三年	三二分段专业	全日制三二分段	校本部招生	55	54	3800	1000		高职阶段对接院校与专业: 广东水利电力职业技术学院(市政工程技术)
			640303	建筑工程检测	三年	三二分段专业	全日制三二分段	校本部招生	50	49	3800	1000		高职阶段对接院校与专业: 广东建设职业技术学院(土木工程检测技术)
			660206	电梯安装与维修保养	三年	三二分段专业	全日制三二分段	校本部招生	40	39	3800	1000		高职阶段对接院校与专业: 广东工程职业技术学院(电梯工程技术), 因专业学习需要, 不招收色盲及色弱学生。
			660206	电梯安装与维修保养	三年	三二分段专业	全日制三二分段	校本部招生	45	45	3800	1000		高职阶段对接院校与专业: 中山职业技术学院(电梯工程技术), 因专业学习需要, 不招收色盲及色弱学生。
			640602	给排水工程施工与运行	三年	三二分段专业	全日制三二分段	校本部招生	50	49	3800	1000		高职阶段对接院校与专业: 广东环境保护工程职业学院(给排水工程技术)
			640602	给排水工程施工与运行	三年	三二分段专业	全日制三二分段	校本部招生	50	50	3800	1000		高职阶段对接院校与专业: 广东水利电力职业技术学院(给排水工程技术)

编号	学校名称	学校信息	专业代号	专业名称与方向	学制	类别	学习形式	办学形式	招生总计划	面向广州市招生计划	学费(元/学年)	住宿费(元/学年)	授课地点	备注说明
8	广州市城市建设职业学校(公办,校本部)	学校类别: 中专 学校等级: 国家级重点 所在区域: 增城区 学校地址: 广州市增城区朱村科教大道253号 联系电话: 020-82512589、87077733、84261300	660301	机电技术应用	三年	三二分段专业	全日制三二分段	校本部招生	50	50	3800	1000	校本部	高职阶段对接院校与专业: 广东水利电力职业技术学院(电气自动化技术), 因专业学习需要, 不招收色盲及色弱学生。
			660301	机电技术应用	三年	三二分段专业	全日制三二分段	校本部招生	50	49	3800	1000		高职阶段对接院校与专业: 广东建设职业技术学院(电气自动化技术), 因专业学习需要, 不招收色盲及色弱学生。
			660301	机电技术应用	三年	三二分段专业	全日制三二分段	校本部招生	30	30	3800	1000		高职阶段对接院校与专业: 广州科技贸易职业学院(电气自动化技术), 因专业学习需要, 不招收色盲及色弱学生。
			640402	建筑水电设备安装与运维	三年	三二分段专业	全日制三二分段	校本部招生	50	49	3800	1000		高职阶段对接院校与专业: 广东建设职业技术学院(建筑设备工程技术), 因专业学习需要, 不招收色盲及色弱学生。
			640401	建筑智能化设备安装与运维	三年	三二分段专业	全日制三二分段	校本部招生	50	49	3800	1000		高职阶段对接院校与专业: 广州城市职业学院(建筑智能化工程技术), 因专业学习需要, 不招收色盲及色弱学生。
			640201	城镇建设	三年	三二分段专业	全日制三二分段	校本部招生	50	49	3800	1000		高职阶段对接院校与专业: 广州城市职业学院(市政管网智能检测与维护)
			640501	建筑工程造价	三年	三二分段专业	全日制三二分段	校本部招生	50	50	3800	1000		高职阶段对接院校与专业: 广东环境保护工程职业学院(工程造价)
			640501	建筑工程造价	三年	三二分段专业	全日制三二分段	校本部招生	240	239	3800	1000		高职阶段对接院校与专业: 广东建设职业技术学院(工程造价)
			640501	建筑工程造价	三年	三二分段专业	全日制三二分段	校本部招生	100	100	3800	1000		高职阶段对接院校与专业: 广东水利电力职业技术学院(工程造价)
			640102	建筑装饰技术	三年	三二分段专业	全日制三二分段	校本部招生	150	149	3800	1000		高职阶段对接院校与专业: 广东建设职业技术学院(建筑室内设计), 因专业学习需要, 不招收色盲及色弱学生。
			640102	建筑装饰技术	三年	三二分段专业	全日制三二分段	校本部招生	50	50	3800	1000		高职阶段对接院校与专业: 广东工程职业技术学院(建筑室内设计), 因专业学习需要, 不招收色盲及色弱学生。
			750101	艺术设计与制作	三年	三二分段专业	全日制三二分段	校本部招生	50	49	3800	1000		高职阶段对接院校与专业: 广东生态工程职业学院(数字媒体艺术设计), 因专业学习需要, 不招收色盲及色弱学生。
			750101	艺术设计与制作	三年	三二分段专业	全日制三二分段	校本部招生	30	30	3800	1000		高职阶段对接院校与专业: 广东文艺职业学院(数字媒体艺术设计), 因专业学习需要, 不招收色盲及色弱学生。

编号	学校名称	学校信息	专业代号	专业名称与方向	学制	类别	学习形式	办学形式	招生总计划	面向广州市招生计划	学费(元/学年)	住宿费(元/学年)	授课地点	备注说明
8	广州市城市建设职业学校(公办,校本部)	学校类别: 中专 学校等级: 国家级重点 所在区域: 增城区 学校地址: 广州市增城区朱村科教大道253号 联系电话: 020-82512589、87077733、84261300	610202	园林技术	三年	三二分段专业	全日制三二分段	校本部招生	50	49	0	1000	校本部	高职阶段对接院校与专业: 广东环境保护工程职业学院(园林工程技术), 因专业学习需要, 不招收色盲及色弱学生。
			610202	园林技术	三年	三二分段专业	全日制三二分段	校本部招生	50	50	0	1000		高职阶段对接院校与专业: 广东生态工程职业学院(园林工程技术), 因专业学习需要, 不招收色盲及色弱学生。
			640101	建筑表现	三年	三二分段专业	全日制三二分段	校本部招生	30	30	3800	1000		高职阶段对接院校与专业: 广东文艺职业学院(环境艺术设计), 因专业学习需要, 不招收色盲及色弱学生。
			640101	建筑表现	三年	三二分段专业	全日制三二分段	校本部招生	40	39	3800	1000		高职阶段对接院校与专业: 广东农工商职业技术学院(环境艺术设计), 因专业学习需要, 不招收色盲及色弱学生。
			640101	建筑表现	三年	三二分段专业	全日制三二分段	校本部招生	50	50	3800	1000		高职阶段对接院校与专业: 广东省外语艺术职业学院(环境艺术设计), 因专业学习需要, 不招收色盲及色弱学生。
			640101	建筑表现	三年	三二分段专业	全日制三二分段	校本部招生	35	35	3800	1000		高职阶段对接院校与专业: 广东轻工职业技术大学(环境艺术设计), 因专业学习需要, 不招收色盲及色弱学生。
			730701	电子商务	三年	三二分段专业	全日制三二分段	校本部招生	30	30	3300	1000		高职阶段对接院校与专业: 广州工程技术职业学院(跨境电子商务)
			730701	电子商务	三年	三二分段专业	全日制三二分段	校本部招生	50	49	3300	1000		高职阶段对接院校与专业: 广东南华工商职业学院(跨境电子商务)
			640701	房地产营销	三年	三二分段专业	全日制三二分段	校本部招生	50	49	3300	1000		高职阶段对接院校与专业: 广州城市职业学院(智慧城市管理技术)
			640702	物业服务	三年	三二分段专业	全日制三二分段	校本部招生	40	39	3300	1000		高职阶段对接院校与专业: 广东农工商职业技术学院(现代物业管理)
			640702	物业服务	三年	三二分段专业	全日制三二分段	校本部招生	40	40	3300	1000		高职阶段对接院校与专业: 广东文艺职业学院(现代物业管理)
			710202	计算机网络技术	三年	三二分段专业	全日制三二分段	校本部招生	40	39	3800	1000		高职阶段对接院校与专业: 广东省外语艺术职业学院(计算机应用技术)
			小计总数:									2200		2180

编号	学校名称	学校信息	专业代号	专业名称与方向	学制	类别	学习形式	办学形式	招生总计划	面向广州市招生计划	学费(元/学年)	住宿费(元/学年)	授课地点	备注说明
9	广州市城市建设职业学校(公办,校本部)	学校类别: 中专 学校等级: 国家级重点 所在区域: 增城区 学校地址: 广州市增城区朱村科教大道253号 联系电话: 020-82512589、87077733、84261300	640501	建筑工程造价	三年	省级重点特色专业	全日制	校本部招生	100	98	3800	1000	校本部	
			640401	建筑智能化设备安装与运维	三年	省级重点特色专业	全日制	校本部招生	50	48	3800	1000		因专业学习需要, 不招收色盲及色弱学生。
			640701	房地产营销	三年	省级重点特色专业	全日制	校本部招生	50	49	3300	1000		
			660206	电梯安装与维修保养	三年	省级重点特色专业	全日制	校本部招生	55	53	3800	1000		因专业学习需要, 不招收色盲及色弱学生。
			小计总数:									255	248	
10	广州市财经商贸职业学校(公办, 华侨新村校区)	学校类别: 中专 学校等级: 国家级重点 所在区域: 越秀区 学校地址: 广州市越秀区环市东路华侨新村友爱路36号 联系电话: 020-83590073、83579825	730301	会计事务	三年	三二分段专业	全日制三二分段	校本部招生	40	40	3300	0	华侨新村校区	高职阶段对接院校与专业: 广东农工商职业技术学院(大数据与会计)
			730301	会计事务	三年	三二分段专业	全日制三二分段	校本部招生	35	35	3300	0		高职阶段对接院校与专业: 广东文艺职业学院(大数据与会计)
			730701	电子商务	三年	三二分段专业	全日制三二分段	校本部招生	50	50	3300	0		高职阶段对接院校与专业: 广东科贸职业学院(电子商务)
			770201	商务英语	三年	三二分段专业	全日制三二分段	校本部招生	50	50	3300	0		高职阶段对接院校与专业: 广州铁路职业技术学院(商务英语)
			小计总数:									175	175	
11	广州市财经商贸职业学校(公办, 华侨新村校区)	学校类别: 中专 学校等级: 国家级重点 所在区域: 越秀区 学校地址: 广州市越秀区环市东路华侨新村友爱路36号 联系电话: 020-83590073、83579825	730301	会计事务	三年	省级重点特色专业	全日制	校本部招生	50	50	3300	0	华侨新村校区	
			730701	电子商务	三年	省级重点特色专业	全日制	校本部招生	129	100	3300	0		
			770201	商务英语	三年	省级重点特色专业	全日制	校本部招生	48	48	3300	0		
			小计总数:									227	198	
12	广州市财经商贸职业学校(公办, 大坦沙校区)	学校类别: 中专 学校等级: 国家级重点 所在区域: 荔湾区 学校地址: 广州市荔湾区珠江桥中东海北路21号 联系电话: 020-81776201、81013533	720901	眼视光与配镜	三年	三二分段专业	中高企长学制	校本部招生	40	40	3800	1200	大坦沙校区	高职阶段对接院校与专业: 广州卫生职业技术学院(眼视光技术), 合作企业: 广东雷诺医疗科技路有限公司、珠海市亮睛眼镜有限责任公司
			720901	眼视光与配镜	三年	三二分段专业	全日制三二分段	校本部招生	40	39	3800	1200		高职阶段对接院校与专业: 广东江门中医药职业学院(眼视光技术)
			730701	电子商务	三年	三二分段专业	全日制三二分段	校本部招生	60	59	3300	1200		高职阶段对接院校与专业: 广东农工商职业技术学院(电子商务)
			730703	移动商务	三年	三二分段专业	全日制三二分段	校本部招生	50	49	3300	1200		高职阶段对接院校与专业: 广东科贸职业学院(移动商务)

编号	学校名称	学校信息	专业代号	专业名称与方向	学制	类别	学习形式	办学形式	招生总计划	面向广州市招生计划	学费(元/学年)	住宿费(元/学年)	授课地点	备注说明
12	广州市财经商贸职业学校(公办,大坦沙校区)	学校类别: 中专 学校等级: 国家级重点 所在区域: 荔湾区 学校地址: 广州市荔湾区珠江桥中东海北路 21 号 联系电话: 020-81776201、81013533	730801	物流服务与管理	三年	三二分段专业	全日制三二分段	校本部招生	50	49	3300	1200	大坦沙校区	高职阶段对接院校与专业: 广东机电职业技术学院(现代物流管理)
			730801	物流服务与管理	三年	三二分段专业	全日制三二分段	校本部招生	30	30	3300	1200		高职阶段对接院校与专业: 广州科技贸易职业学院(现代物流管理)
			小计总数:								270	266		
13	广州市财经商贸职业学校(公办,大坦沙校区)	学校类别: 中专 学校等级: 国家级重点 所在区域: 荔湾区 学校地址: 广州市荔湾区珠江桥中东海北路 21 号 联系电话: 020-81776201、81013533	720901	眼视光与配镜	三年	省级重点特色专业	全日制	校本部招生	84	74	3800	1200	大坦沙校区	
			730701	电子商务	三年	省级重点特色专业	全日制	校本部招生	90	80	3300	1200		
			730801	物流服务与管理	三年	省级重点特色专业	全日制	校本部招生	45	35	3300	1200		
小计总数:								219	189				总宿位: 180	
14	广州市财经商贸职业学校(公办,鹤龙校区)	学校类别: 中专 学校等级: 国家级重点 所在区域: 白云区 学校地址: 广州市白云区鹤龙一路 458 号 联系电话: 020-86085922、36271925	780701	安全保卫服务	三年	三二分段专业	全日制三二分段	校本部招生	100	99	3300	750	鹤龙校区	高职阶段对接院校与专业: 广东司法警官职业学院(安全防范技术)
			780401	法律事务	三年	三二分段专业	全日制三二分段	校本部招生	50	49	3300	750		高职阶段对接院校与专业: 广东司法警官职业学院(法律事务)
			780401	法律事务	三年	三二分段专业	全日制三二分段	校本部招生	100	99	3300	750		高职阶段对接院校与专业: 广东行政职业学院(法律事务)
			790102	社区公共事务管理	三年	三二分段专业	全日制三二分段	校本部招生	50	49	3300	750		高职阶段对接院校与专业: 广州城市职业学院(社区管理与服务)
			700402	航空服务	三年	三二分段专业	全日制三二分段	校本部招生	30	29	3300	750		高职阶段对接院校与专业: 广东省外语艺术职业学院(空中乘务)
			790202	人力资源管理事务	三年	三二分段专业	全日制三二分段	校本部招生	50	49	3300	750		高职阶段对接院校与专业: 广东行政职业学院(人力资源管理)
			小计总数:								380	374		
15	广州市财经商贸职业学校(公办,鹤龙校区)	学校类别: 中专 学校等级: 国家级重点 所在区域: 白云区 学校地址: 广州市白云区鹤龙一路 458 号 联系电话: 020-86085922、36271925	780401	法律事务	三年	省级重点特色专业	全日制	校本部招生	83	63	3300	750	鹤龙校区	
			小计总数:								83	63		
16	广州市财经商贸职业学校(公办,龙归校区)	学校类别: 中专 学校等级: 国家级重点 所在区域: 白云区 学校地址: 广州市白云区广财路 2 号(105 国道北二环石湖(太和)出口处) 联系电话: 020-36361888、36361288	730101	纳税事务	三年	三二分段专业	全日制三二分段	校本部招生	50	49	3300	900	龙归校区	高职阶段对接院校与专业: 广东行政职业学院(大数据与审计)
			730201	金融事务	三年	三二分段专业	全日制三二分段	校本部招生	50	49	3300	900		高职阶段对接院校与专业: 广东工贸职业技术学院(金融科技应用)
			730201	金融事务	三年	三二分段专业	全日制三二分段	校本部招生	50	50	3300	900		高职阶段对接院校与专业: 广东行政职业学院(金融科技应用)

编号	学校名称	学校信息	专业代号	专业名称与方向	学制	类别	学习形式	办学形式	招生总计划	面向广州市招生计划	学费(元/学年)	住宿费(元/学年)	授课地点	备注说明
16	广州市财经商贸职业学校(公办,龙归校区)	学校类别: 中专 学校等级: 国家级重点 所在区域: 白云区 学校地址: 广州市白云区广财路2号(105国道北二环石湖(太和)出口处) 联系电话: 020-36361888、36361288	730301	会计事务	三年	三二分段专业	全日制三二分段	校本部招生	45	44	3300	900	龙归校区	高职阶段对接院校与专业: 广东财贸职业学院(大数据与会计)
			730301	会计事务	三年	三二分段专业	全日制三二分段	校本部招生	50	50	3300	900		高职阶段对接院校与专业: 广州城市职业学院(大数据与会计)
			730301	会计事务	三年	三二分段专业	全日制三二分段	校本部招生	50	50	3300	900		高职阶段对接院校与专业: 广东轻工职业技术大学(大数据与会计)
			730301	会计事务	三年	三二分段专业	全日制三二分段	校本部招生	45	45	3300	900		高职阶段对接院校与专业: 广州工程技术职业学院(大数据与会计)
			730301	会计事务	三年	三二分段专业	全日制三二分段	校本部招生	50	49	3300	900		高职阶段对接院校与专业: 广州铁路职业技术学院(大数据与会计)
			730501	国际商务	三年	三二分段专业	全日制三二分段	校本部招生	100	99	3300	900		高职阶段对接院校与专业: 广东工贸职业技术学院(国际经济与贸易)
			730601	连锁经营与管理	三年	三二分段专业	全日制三二分段	校本部招生	50	49	3300	900		高职阶段对接院校与专业: 广东邮电职业技术学院(工商企业管理)
			730602	市场营销	三年	三二分段专业	全日制三二分段	校本部招生	50	49	3300	900		高职阶段对接院校与专业: 广东农工商职业技术学院(市场营销)
			730602	市场营销	三年	三二分段专业	全日制三二分段	校本部招生	25	25	3300	900		高职阶段对接院校与专业: 广州城市职业学院(市场营销)
			770201	商务英语	三年	三二分段专业	全日制三二分段	校本部招生	50	49	3300	900		高职阶段对接院校与专业: 广东工贸职业技术学院(商务英语)
			770201	商务英语	三年	三二分段专业	全日制三二分段	校本部招生	50	50	3300	900		高职阶段对接院校与专业: 广东机电职业技术学院(商务英语)
			770201	商务英语	三年	三二分段专业	全日制三二分段	校本部招生	50	50	3300	900		高职阶段对接院校与专业: 广东科贸职业学院(商务英语)
			770202	商务日语	三年	三二分段专业	全日制三二分段	校本部招生	50	49	3300	900		高职阶段对接院校与专业: 广东工贸职业技术学院(商务日语)
			770302	休闲体育服务与管理	三年	三二分段专业	全日制三二分段	校本部招生	30	30	4800	900		高职阶段对接院校与专业: 广东体育职业技术学院(休闲体育)
			790403	商务助理	三年	三二分段专业	全日制三二分段	校本部招生	50	49	3300	900		高职阶段对接院校与专业: 广东行政职业学院(行政管理)
小计总数:									895	885			总宿位: 885	

编号	学校名称	学校信息	专业代号	专业名称与方向	学制	类别	学习形式	办学形式	招生总计划	面向广州市招生计划	学费(元/学年)	住宿费(元/学年)	授课地点	备注说明
17	广州市财经商贸职业学校(公办,龙归校区)	学校类别: 中专 学校等级: 国家级重点 所在区域: 白云区 学校地址: 广州市白云区广财路2号(105国道北二环石湖(太和)出口处) 联系电话: 020-36361888、36361288	730201	金融事务	三年	省级重点特色专业	全日制	校本部招生	45	40	3300	900	龙归校区	
			730301	会计事务	三年	省级重点特色专业	全日制	校本部招生	189	159	3300	900		
			770201	商务英语	三年	省级重点特色专业	全日制	校本部招生	45	40	3300	900		
			小计总数:								279	239		
18	广州市医药职业学校(公办,科教城校本部)	学校类别: 中专 学校等级: 国家级重点 所在区域: 增城区 学校地址: 广州市增城区朱村科教城科德大道90号 联系电话: 020-86421009	720403	中药	三年	三二分段专业	中高企长学制	校本部招生	50	50	3800	1000	科教城校本部	高职阶段对接院校与专业: 广州卫生职业技术学院(中药学), 合作企业: 广东大翔中药制药有限公司
			690201	制药技术应用	三年	三二分段专业	全日制三二分段	校本部招生	50	50	3800	1000		高职阶段对接院校与专业: 广东食品药品职业学院(药物制剂技术)
			690204	药品食品检验	三年	三二分段专业	全日制三二分段	校本部招生	50	50	3800	1000		高职阶段对接院校与专业: 广东食品药品职业学院(药品经营与管理)
			720408	中医康复技术	三年	三二分段专业	全日制三二分段	校本部招生	50	50	3800	1000		高职阶段对接院校与专业: 广州卫生职业技术学院(中医康复技术)
			720301	药剂	三年	三二分段专业	全日制三二分段	校本部招生	60	60	3800	1000		高职阶段对接院校与专业: 广州卫生职业技术学院(药学)
			690202	生物制药工艺	三年	三二分段专业	全日制三二分段	校本部招生	30	30	3800	1000		高职阶段对接院校与专业: 广东科贸职业学院(药品生物技术)
			790302	智慧健康养老服务	三年	三二分段专业	全日制三二分段	校本部招生	50	50	3800	1000		高职阶段对接院校与专业: 广州城市职业学院(智慧健康养老服务与管理)
			690207	医疗器械维修与营销	三年	三二分段专业	全日制三二分段	校本部招生	45	45	3800	1000		高职阶段对接院校与专业: 广州科技贸易职业学院(智能医疗装备技术)
			720801	营养与保健	三年	三二分段专业	全日制三二分段	校本部招生	55	55	3800	1000		高职阶段对接院校与专业: 广东机电职业技术学院(健康管理)
			小计总数:								440	440		
19	广州市医药职业学校(公办,科教城校本部)	学校类别: 中专 学校等级: 国家级重点 所在区域: 增城区 学校地址: 广州市增城区朱村科教城科德大道90号 联系电话: 020-86421009	720407	中药制药	三年	省级重点特色专业	全日制	校本部招生	150	134	3800	1000	科教城校本部	
			690201	制药技术应用	三年	省级重点特色专业	全日制	校本部招生	150	134	3800	1000		
			720301	药剂	三年	省级重点特色专业	全日制	校本部招生	200	183	3800	1000		
			690204	药品食品检验	三年	省级重点特色专业	全日制	校本部招生	150	134	3800	1000		
			小计总数:								650	585		

编号	学校名称	学校信息	专业代号	专业名称与方向	学制	类别	学习形式	办学形式	招生总计划	面向广州市招生计划	学费(元/学年)	住宿费(元/学年)	授课地点	备注说明
20	广州市轻工职业学校(公办,科教城校区)	学校类别: 中专 学校等级: 国家级重点 所在区域: 增城区 学校地址: 广州市增城区科教大道 83 号 联系电话: 020-66321391、66321392、66321393	660306	智能化生产线安装与运维	三年	三二分段专业	中高企长学制	校本部招生	40	40	3800	1000	科教城校区	高职阶段对接院校与专业: 广州铁路职业技术学院(机电一体化技术), 合作企业: 广东捷盟智能装备股份有限公司, 不招色盲、色弱者。
			710212	人工智能技术与应用	三年	三二分段专业	中高企长学制	校本部招生	30	30	3800	1000		高职阶段对接院校与专业: 广州科技贸易职业学院(工业机器人技术), 合作企业: 广州里工实业有限公司, 不招色盲、色弱者。
			660103	数控技术应用	三年	三二分段专业	全日制三二分段	校本部招生	50	50	3800	1000		高职阶段对接院校与专业: 广东轻工职业技术大学(机械制造及自动化)
			660107	增材制造技术应用	三年	三二分段专业	全日制三二分段	校本部招生	50	50	3800	1000		高职阶段对接院校与专业: 广东工程职业技术学院(产品艺术设计), 不招色盲、色弱者。
			660306	智能化生产线安装与运维	三年	三二分段专业	全日制三二分段	校本部招生	30	30	3800	1000		高职阶段对接院校与专业: 广东交通职业技术学院(机电一体化技术), 不招色盲、色弱者。
			660303	工业机器人技术应用	三年	三二分段专业	全日制三二分段	校本部招生	55	55	3800	1000		高职阶段对接院校与专业: 广东科贸职业学院(工业机器人技术), 不招色盲、色弱者。
			710201	计算机应用	三年	三二分段专业	全日制三二分段	校本部招生	40	40	3800	1000		高职阶段对接院校与专业: 广州科技贸易职业学院(云计算技术应用)
			710205	大数据技术应用	三年	三二分段专业	全日制三二分段	校本部招生	40	40	3800	1000		高职阶段对接院校与专业: 广东生态工程职业学院(大数据技术)
			730701	电子商务	三年	三二分段专业	全日制三二分段	校本部招生	45	45	3300	1000		高职阶段对接院校与专业: 广州科技贸易职业学院(市场营销), 不招色盲、色弱者。
			690101	食品加工工艺	三年	三二分段专业	全日制三二分段	校本部招生	50	50	3800	1000		高职阶段对接院校与专业: 广州城市职业学院(食品检验检测技术), 不招色盲、色弱者, 并须身体健康, 无传染性疾病。
			690103	民族食品加工技术	三年	三二分段专业	全日制三二分段	校本部招生	50	50	3800	1000		高职阶段对接院校与专业: 广东农工商职业技术学院(农产品加工与质量检测), 不招色盲、色弱者, 并须身体健康, 无传染性疾病。
			750101	艺术设计与制作	三年	三二分段专业	全日制三二分段	校本部招生	50	50	5600	1000		高职阶段对接院校与专业: 广州城市职业学院(数字媒体艺术设计), 不招色盲、色弱者。
			750305	民间传统工艺【岭南文化艺术】	三年	三二分段专业	全日制三二分段	校本部招生	30	30	0	1000		高职阶段对接院校与专业: 广东文艺职业学院(工艺美术品设计), 不招色盲、色弱者。
			660301	机电技术应用	三年	三二分段专业	全日制三二分段	校本部招生	45	45	3800	1000		高职阶段对接院校与专业: 广州科技贸易职业学院(机电一体化技术), 不招色盲、色弱者。
660301	机电技术应用	三年	三二分段专业	全日制三二分段	校本部招生	55	55	3800	1000	高职阶段对接院校与专业: 广东机电职业技术学院(机电一体化技术), 不招色盲、色弱者。				

编号	学校名称	学校信息	专业代号	专业名称与方向	学制	类别	学习形式	办学形式	招生总计划	面向广州市招生计划	学费(元/学年)	住宿费(元/学年)	授课地点	备注说明
20	广州市轻工职业学校(公办,科教城校区)	学校类别: 中专 学校等级: 国家级重点 所在区域: 增城区 学校地址: 广州市增城区科教大道 83 号 联系电话: 020-66321391、66321392、66321393	710210	计算机平面设计	三年	三二分段专业	全日制三二分段	校本部招生	50	50	3800	1000	科教城校区	高职阶段对接院校与专业: 广东工程职业技术学院(视觉传达设计), 不招色盲、色弱者。
			710210	计算机平面设计	三年	三二分段专业	全日制三二分段	校本部招生	34	34	3800	1000		高职阶段对接院校与专业: 广州工程职业技术学院(视觉传达设计), 不招色盲、色弱者。
			小计总数:								744	744		
21	广州市轻工职业学校(公办,科教城校区)	学校类别: 中专 学校等级: 国家级重点 所在区域: 增城区 学校地址: 广州市增城区科教大道 83 号 联系电话: 020-66321391、66321392、66321393	660103	数控技术应用	三年	省级重点特色专业	全日制	校本部招生	50	20	3800	1000	科教城校区	
			小计总数:								50	20		
22	广州市纺织服装职业学校(公办,天河校区)	学校类别: 中专 学校等级: 国家级重点 所在区域: 天河区 学校地址: 广州市天河区东莞庄路 231 号 联系电话: 020-84212648、84290863	680402	服装设计与工艺	三年	省级重点特色专业	全日制	校本部招生	130	112	3800	650	天河校区	不招色盲、色弱。
			小计总数:								130	112		
23	广州市纺织服装职业学校(公办,花都校区)	学校类别: 中专, 学校等级: 国家级重点, 所在区域: 花都区, 学校地址: 广州市花都区赤坭镇蓝田教育路 11 号, 联系电话: 020-84212648、84290863	680402	服装设计与工艺	三年	三二分段专业	全日制三二分段	校本部招生	50	48	3800	750	花都校区	高职阶段对接院校与专业: 广东职业技术学院(服装与服饰设计), 不招色盲、色弱。
			680402	服装设计与工艺	三年	三二分段专业	全日制三二分段	校本部招生	35	32	3800	750		高职阶段对接院校与专业: 广东文艺职业学院(服装与服饰设计), 不招色盲、色弱。
			680402	服装设计与工艺	三年	三二分段专业	全日制三二分段	校本部招生	35	32	3800	750		高职阶段对接院校与专业: 广东轻工职业技术大学(服装与服饰设计), 不招色盲、色弱。
			750105	服装陈列与展示设计	三年	三二分段专业	全日制三二分段	校本部招生	34	33	5600	750		高职阶段对接院校与专业: 广州工程职业技术学院(服装与服饰设计), 不招色盲、色弱。
			680405	数字化染整工艺	三年	三二分段专业	全日制三二分段	校本部招生	40	40	3800	750		高职阶段对接院校与专业: 广东职业技术学院(数字化染整技术), 不招色盲、色弱。
			750109	动漫与游戏设计	三年	三二分段专业	全日制三二分段	校本部招生	40	36	5600	750		高职阶段对接院校与专业: 广东文艺职业学院(动漫设计), 不招色盲、色弱。
			750101	艺术设计与制作	三年	三二分段专业	全日制三二分段	校本部招生	70	68	5600	750		高职阶段对接院校与专业: 广东省外语艺术职业学院(艺术设计), 不招色盲、色弱。
			750112	工艺品设计与制作	三年	三二分段专业	全日制三二分段	校本部招生	40	40	5600	750		高职阶段对接院校与专业: 广州科技贸易职业学院(产品艺术设计), 不招色盲、色弱。
			730701	电子商务	三年	三二分段专业	全日制三二分段	校本部招生	50	46	3300	750		高职阶段对接院校与专业: 广东工贸职业技术学院(电子商务)
			730702	跨境电子商务	三年	三二分段专业	全日制三二分段	校本部招生	40	39	3300	750		高职阶段对接院校与专业: 广东文艺职业学院(传播与策划)
小计总数:								434	414			总宿位: 414		
24	广州市纺织服装职业学校(公办,花都校区)	学校类别: 中专 学校等级: 国家级重点 所在区域: 花都区 学校地址: 广州市花都区赤坭镇蓝田教育路 11 号 联系电话: 020-84212648、84290863	680402	服装设计与工艺	三年	省级重点特色专业	全日制	校本部招生	42	32	3800	750	花都校区	不招色盲、色弱。
			小计总数:								42	32		

## (2) 2026年广州市各区教育局区属中等职业学校招生计划表

(主管部门: 各区教育局)

招生批次: 第一批次(中职三二分段及省级以上重点特色专业)

招生范围: 面向全市招生

编号	学校名称	学校信息	专业代号	专业名称与方向	学制	类别	学习形式	办学形式	招生总计划	面向广州市招生计划	学费(元/学期)	住宿费(元/学期)	授课地点	备注说明	
1	广州市贸易职业高级中学(公办,文德东路校区)	学校类别: 职业高中 学校等级: 省级重点 所在区域: 越秀区 学校地址: 广州市文德东路2号 联系电话: 020-83370467、83374955	770201	商务英语	三年	三二分段专业	全日制三二分段	校本部招生	30	30	1347	0	文德东路校区	高职阶段对接院校与专业: 广东省外语艺术职业学院(商务英语)	
			730701	电子商务	三年	三二分段专业	全日制三二分段	校本部招生	25	25	1347	0		高职阶段对接院校与专业: 广州城市职业学院(市场营销)	
			小计总数:								55	55			总宿位: 0
2	广州市海珠工艺美术学院职业学校(公办,江南中校区)	学校类别: 职业高中 学校等级: 省级重点 所在区域: 海珠区 学校地址: 广州市海珠区江南大道中132号(原广州市第二工艺美术职中) 联系电话: 020-84476927、84435074	750101	艺术设计与制作	三年	三二分段专业	全日制三二分段	校本部招生	30	30	1575	0	江南中校区	高职阶段对接院校与专业: 广东工程职业技术学院(视觉传达设计)	
			750109	动漫与游戏设计	三年	三二分段专业	全日制三二分段	校本部招生	40	40	1575	0		高职阶段对接院校与专业: 广东省外语艺术职业学院(影视动画)	
			640102	建筑装饰技术	三年	三二分段专业	全日制三二分段	校本部招生	50	50	1347	0		高职阶段对接院校与专业: 广东科学技术职业学院(建筑装饰工程技术)	
			小计总数:								120	120			总宿位: 0
3	广州市天河职业高级中学(广州市广播电视大学天河区分校)(公办,沙河校区)	学校类别: 职业高中 学校等级: 国家级重点 所在区域: 天河区 学校地址: 广州市天河区广州大道中1247号 联系电话: 020-37286273	730301	会计事务	三年	三二分段专业	全日制三二分段	校本部招生	50	50	1391	0	沙河校区	高职阶段对接院校与专业: 广东工贸职业技术学院(大数据与会计)	
			760204	动漫与游戏制作	三年	三二分段专业	全日制三二分段	校本部招生	50	50	1626	0		高职阶段对接院校与专业: 广东邮电职业技术学院(数字媒体技术)	
			750101	艺术设计与制作	三年	三二分段专业	全日制三二分段	校本部招生	30	30	1626	0		高职阶段对接院校与专业: 广东工程职业技术学院(数字媒体艺术设计)	
			710203	软件与信息服务	三年	三二分段专业	全日制三二分段	校本部招生	50	50	1586	0		高职阶段对接院校与专业: 广东邮电职业技术学院(软件技术)	
			710202	计算机网络技术	三年	三二分段专业	全日制三二分段	校本部招生	50	50	1586	0		高职阶段对接院校与专业: 广东邮电职业技术学院(计算机应用技术)	
			小计总数:								230	230			
4	广州市天河职业高级中学(广州市广播电视大学天河区分校)(公办,沙河校区)	学校类别: 职业高中 学校等级: 国家级重点 所在区域: 天河区 学校地址: 广州市天河区广州大道中1247号 联系电话: 020-37286273	730201	金融事务	三年	省级重点特色专业	全日制	校本部招生	35	35	1391	0	沙河校区		
			710202	计算机网络技术	三年	省级重点特色专业	全日制	校本部招生	35	35	1586	0			
			小计总数:								70	70			总宿位: 0

编号	学校名称	学校信息	专业代号	专业名称与方向	学制	类别	学习形式	办学形式	招生总计划	面向广州市招生计划	学费(元/学期)	住宿费(元/学期)	授课地点	备注说明
5	广州市白云行知职业技术学校(公办,天平架校区)	学校类别: 职业高中 学校等级: 省级重点 所在区域: 天河区 学校地址: 广州市天平架兴华直街316号(水果批发市场后面) 联系电话: 020-37386836	740201	中餐烹饪	三年	三二分段专业	中高企长学制	校本部招生	50	50	1535	650	天平架校区	高职阶段对接院校与专业: 广州工程技术职业学院(烹饪工艺与营养), 合作企业: 广州市炳胜餐饮管理有限公司
			740202	西餐烹饪	三年	三二分段专业	全日制三二分段	校本部招生	30	30	1535	650		高职阶段对接院校与专业: 广州工程技术职业学院(餐饮智能管理)
			770101	幼儿保育	三年	三二分段专业	全日制三二分段	校本部招生	50	50	1410	650		高职阶段对接院校与专业: 广州幼儿师范高等专科学校(学前教育)
			小计总数:								130	130		
6	广州市白云行知职业技术学校(公办,同和校区)	学校类别: 职业高中 学校等级: 省级重点 所在区域: 白云区 学校地址: 广州大道北同和握山北东街(握山小学旁) 联系电话: 020-37386836	730301	会计事务	三年	省级重点特色专业	全日制	校本部招生	55	55	1347	650	同和校区	
			710202	计算机网络技术	三年	省级重点特色专业	全日制	校本部招生	80	80	1535	650		
			小计总数:								135	135		
7	广州市黄埔职业技术学校(公办,校本部)	学校类别: 职业高中 学校等级: 国家级重点 所在区域: 黄埔区 学校地址: 广州市黄埔区庙头路801号 联系电话: 020-82118808、82214255	660301	机电技术应用	三年	三二分段专业	中高企长学制	校本部招生	50	50	1586	650	校本部	高职阶段对接院校与专业: 广州工程技术职业学院(机电一体化技术), 合作企业: 广州高新兴电子有限公司
			660601	无人机操控与维护	三年	三二分段专业	中高企长学制	校本部招生	50	50	1586	650		高职阶段对接院校与专业: 广州科技贸易职业学院(无人机应用技术), 合作企业: 广州市鑫广飞信息科技有限公司, 不招色盲色弱。
			710202	计算机网络技术	三年	三二分段专业	中高企长学制	校本部招生	50	50	1586	650		高职阶段对接院校与专业: 广州科技贸易职业学院(云计算技术应用), 合作企业: 广州视睿电子科技有限公司, 不招色盲色弱。
			660103	数控技术应用	三年	三二分段专业	中高企长学制	校本部招生	50	50	1586	650		高职阶段对接院校与专业: 广州科技贸易职业学院(电气自动化技术), 合作企业: 广州数控设备有限公司
			小计总数:								200	200		
8	广州市黄埔职业技术学校(公办,校本部)	学校类别: 职业高中 学校等级: 国家级重点 所在区域: 黄埔区 学校地址: 广州市黄埔区庙头路801号 联系电话: 020-82118808、82214255	700206	汽车运用与维修	三年	省级重点特色专业	全日制	校本部招生	90	87	1586	650	校本部	
			730701	电子商务	三年	省级重点特色专业	全日制	校本部招生	45	42	1391	650		
			小计总数:								135	129		
9	广州市番禺区新造职业技术学校(公办,校本部)	学校类别: 职业高中 学校等级: 国家级重点 所在区域: 番禺区 学校地址: 广州市番禺区新造镇育新路28号 联系电话: 020-84726871	710202	计算机网络技术	三年	省级重点特色专业	全日制	校本部招生	100	90	1586	650	校本部	
			750106	工艺美术	三年	省级重点特色专业	全日制	校本部招生	50	50	1626	650		
			770201	商务英语	三年	省级重点特色专业	全日制	校本部招生	50	50	1391	650		
			小计总数:								200	190		

编号	学校名称	学校信息	专业代号	专业名称与方向	学制	类别	学习形式	办学形式	招生总计划	面向广州市招生计划	学费(元/学期)	住宿费(元/学期)	授课地点	备注说明
10	广州市番禺区新造职业技术学校(公办,校本部)	学校类别: 职业高中 学校等级: 国家级重点 所在区域: 番禺区 学校地址: 广州市番禺区新造镇育新路28号 联系电话: 020-84726871	710202	计算机网络技术	三年	三二分段专业	全日制三二分段	校本部招生	50	50	1586	650	校本部	高职阶段对接院校与专业: 广东工程职业技术学院(软件技术)
			750106	工艺美术	三年	三二分段专业	全日制三二分段	校本部招生	45	45	1626	650		高职阶段对接院校与专业: 广州科技贸易职业学院(环境艺术设计)
			750101	艺术设计与制作	三年	三二分段专业	全日制三二分段	校本部招生	30	30	1626	650		高职阶段对接院校与专业: 广东工程职业技术学院(视觉传达设计)
			750103	数字影像技术	三年	三二分段专业	全日制三二分段	校本部招生	50	50	1626	650		高职阶段对接院校与专业: 广州城市职业学院(影视多媒体技术)
			730701	电子商务	三年	三二分段专业	全日制三二分段	校本部招生	50	50	1586	650		高职阶段对接院校与专业: 广东水利电力职业技术学院(跨境电子商务)
			730801	物流服务与管理	三年	三二分段专业	全日制三二分段	校本部招生	50	50	1391	650		高职阶段对接院校与专业: 广东农工商职业技术学院(现代物流管理)
			770201	商务英语	三年	三二分段专业	全日制三二分段	校本部招生	50	50	1391	650		高职阶段对接院校与专业: 广东农工商职业技术学院(商务英语)
			小计总数:									325		325
11	广州市南沙区岭东职业技术学校(公办,校本部)	学校类别: 职业高中 学校等级: 省级重点 所在区域: 南沙区 学校地址: 广州市南沙区大岗镇兴业路422号 联系电话: 020-34999301	710202	计算机网络技术	三年	三二分段专业	全日制三二分段	校本部招生	50	50	1535	0	校本部	高职阶段对接院校与专业: 广东工程职业技术学院(物联网应用技术), 由于校舍修缮, 2026年暂无宿位。
			700209	新能源汽车运用与维修	三年	三二分段专业	全日制三二分段	校本部招生	45	45	1535	0		高职阶段对接院校与专业: 广州科技贸易职业学院(智能网联汽车技术), 由于校舍修缮, 2026年暂无宿位。
			740101	旅游服务与管理	三年	三二分段专业	全日制三二分段	校本部招生	45	45	1410	0		高职阶段对接院校与专业: 广州科技贸易职业学院(旅游管理), 由于校舍修缮, 2026年暂无宿位。
			730801	物流服务与管理	三年	三二分段专业	全日制三二分段	校本部招生	45	45	1410	0		高职阶段对接院校与专业: 广州科技贸易职业学院(现代物流管理), 由于校舍修缮, 2026年暂无宿位。
			770101	幼儿保育	三年	三二分段专业	全日制三二分段	校本部招生	50	50	1347	0		高职阶段对接院校与专业: 广州幼儿师范高等专科学校(学前教育), 由于校舍修缮, 2026年暂无宿位。
			小计总数:									235		235

编号	学校名称	学校信息	专业代号	专业名称与方向	学制	类别	学习形式	办学形式	招生总计划	面向广州市招生计划	学费(元/学期)	住宿费(元/学期)	授课地点	备注说明
12	广州市增城区职业技术学校(公办,校本部)	学校类别: 职业高中 学校等级: 国家级重点 所在区域: 增城区 学校地址: 广州市增城区增江街东桥东路115号 联系电话: 020-82719983	660203	电机电器制造与维修	三年	三二分段专业	中高企长学制	校本部招生	40	40	1586	500	校本部	高职阶段对接院校与专业: 广州铁路职业技术学院(电气自动化技术), 合作企业: 广州华凌制冷设备有限公司
			770101	幼儿保育	三年	三二分段专业	中高企长学制	校本部招生	50	50	1456	500		高职阶段对接院校与专业: 广州幼儿师范高等专科学校(学前教育), 合作企业: 广州文化艺术发展有限公司
			610202	园林技术	三年	三二分段专业	全日制三二分段	校本部招生	50	47	0	500		高职阶段对接院校与专业: 广东农工商职业技术学院(园林技术)
			770101	幼儿保育	三年	三二分段专业	全日制三二分段	校本部招生	30	28	1456	500		高职阶段对接院校与专业: 广东省外语艺术职业学院(学前教育)
			730301	会计事务	三年	三二分段专业	全日制三二分段	校本部招生	45	42	1391	500		高职阶段对接院校与专业: 广州科技贸易职业学院(大数据与财务管理)
			730701	电子商务	三年	三二分段专业	全日制三二分段	校本部招生	50	45	1391	500		高职阶段对接院校与专业: 广州铁路职业技术学院(铁路物流管理)
			660301	机电技术应用	三年	三二分段专业	全日制三二分段	校本部招生	50	45	1586	500		高职阶段对接院校与专业: 广东水利电力职业技术学院(机电一体化技术)
			710103	电子技术应用	三年	三二分段专业	全日制三二分段	校本部招生	50	45	1586	500		高职阶段对接院校与专业: 广东机电职业技术学院(集成电路技术)
			700206	汽车运用与维修	三年	三二分段专业	全日制三二分段	校本部招生	50	45	1586	500		高职阶段对接院校与专业: 广州铁路职业技术学院(动车组检修技术), 建议女生谨慎报考。
			660205	制冷和空调设备运行与维护	三年	三二分段专业	全日制三二分段	校本部招生	50	47	1586	500		高职阶段对接院校与专业: 广东水利电力职业技术学院(建筑设备工程技术)
小计总数:									465	434			总宿位: 434	
13	广州市增城区职业技术学校(公办,校本部)	学校类别: 职业高中 学校等级: 国家级重点 所在区域: 增城区 学校地址: 广州市增城区增江街东桥东路115号 联系电话: 020-82719983	660203	电机电器制造与维修	三年	省级重点特色专业	全日制	校本部招生	44	42	1586	500	校本部	
			710103	电子技术应用	三年	省级重点特色专业	全日制	校本部招生	44	42	1586	500		
			小计总数:									88		84

招生批次：第一批次（中职三二分段及省级以上重点特色专业）

招生范围：面向全市招生

编号	学校名称	学校信息	专业代号	专业名称与方向	学制	类别	学习形式	办学形式	招生总计划	面向广州市招生计划	学费(元/学年)	住宿费(元/学年)	授课地点	备注说明
1	广州市番禺区职业技术学校(公办,南校区)	学校类别: 中专 学校等级: 国家级重点 所在区域: 番禺区 学校地址: 广州市番禺区桥南街桥南路388号 联系电话: 020-34601450、34601452	710103	电子技术应用	三年	三二分段专业	全日制三二分段	校本部招生	55	55	3800	750	南校区	高职阶段对接院校与专业: 广东机电职业技术学院(电子信息工程技术)
			660103	数控技术应用	三年	三二分段专业	全日制三二分段	校本部招生	60	60	3800	750		高职阶段对接院校与专业: 广东机电职业技术学院(数控技术)
			660103	数控技术应用	三年	三二分段专业	全日制三二分段	校本部招生	30	30	3800	750		高职阶段对接院校与专业: 广东工程职业技术学院(数控技术)
			660702	新能源汽车制造与检测	三年	三二分段专业	全日制三二分段	校本部招生	30	30	3800	750		高职阶段对接院校与专业: 广东交通职业技术学院(新能源汽车技术)
			660702	新能源汽车制造与检测	三年	三二分段专业	全日制三二分段	校本部招生	30	30	3800	750		高职阶段对接院校与专业: 广东工程职业技术学院(新能源汽车技术)
			710102	物联网技术应用	三年	三二分段专业	全日制三二分段	校本部招生	50	50	3800	750		高职阶段对接院校与专业: 广东生态工程职业学院(物联网应用技术)
			610202	园林技术	三年	三二分段专业	全日制三二分段	校本部招生	50	50	0	750		高职阶段对接院校与专业: 广东生态工程职业学院(园林技术)
			730702	跨境电子商务	三年	三二分段专业	全日制三二分段	校本部招生	50	50	3300	750		高职阶段对接院校与专业: 广东交通职业技术学院(国际经济与贸易)
			730701	电子商务	三年	三二分段专业	全日制三二分段	校本部招生	45	45	3300	750		高职阶段对接院校与专业: 广州科技贸易职业学院(电子商务)
			730701	电子商务	三年	三二分段专业	全日制三二分段	校本部招生	40	40	3300	750		高职阶段对接院校与专业: 广东交通职业技术学院(电子商务)
			730301	会计事务	三年	三二分段专业	全日制三二分段	校本部招生	100	100	3300	750		只招女生。高职阶段对接院校与专业: 广东女子职业技术学院(大数据与会计)
			730801	物流服务与管理	三年	三二分段专业	全日制三二分段	校本部招生	45	45	3300	750		高职阶段对接院校与专业: 广州科技贸易职业学院(现代物流管理)
			770302	休闲体育服务与管理	三年	三二分段专业	全日制三二分段	校本部招生	50	50	3800	750		高职阶段对接院校与专业: 广州体育职业技术学院(体育运营与管理)
			720201	护理	三年	三二分段专业	全日制三二分段	校本部招生	40	40	3800	750		高职阶段对接院校与专业: 广州科技贸易职业学院(健康大数据管理与服务)
740101	旅游服务与管理	三年	三二分段专业	全日制三二分段	校本部招生	40	40	3300	750	高职阶段对接院校与专业: 广东文艺职业学院(旅游管理)				
750211	数字音乐制作	三年	三二分段专业	全日制三二分段	校本部招生	50	50	3800	750	高职阶段对接院校与专业: 广东文艺职业学院(音乐制作)				

编号	学校名称	学校信息	专业代号	专业名称与方向	学制	类别	学习形式	办学形式	招生总计划	面向广州市招生计划	学费(元/学年)	住宿费(元/学年)	授课地点	备注说明
1	广州市番禺区职业技术学校(公办,南校区)	学校类别: 中专 学校等级: 国家级重点 所在区域: 番禺区 学校地址: 广州市番禺区桥南街桥南路388号 联系电话: 020-34601450、34601452	660704	智能网联汽车技术	三年	三二分段专业	全日制三二分段	校本部招生	30	30	3800	750	南校区	高职阶段对接院校与专业: 广东机电职业技术学院(智能网联汽车技术)
			小计总数:							795	795			总宿位: 795
2	广州市番禺区职业技术学校(公办,南校区)	学校类别: 中专 学校等级: 国家级重点 所在区域: 番禺区 学校地址: 广州市番禺区桥南街桥南路388号 联系电话: 020-34601450、34601452	710103	电子技术应用	三年	省级重点特色专业	全日制	校本部招生	65	55	3800	750	南校区	
			660103	数控技术应用	三年	省级重点特色专业	全日制	校本部招生	80	70	3800	750		
			730701	电子商务	三年	省级重点特色专业	全日制	校本部招生	60	55	3300	750		
			小计总数:							205	180			总宿位: 180
3	广州市番禺区工商职业技术学校(公办,校本部)	学校类别: 中专 学校等级: 省级重点 所在区域: 番禺区 学校地址: 广州市番禺区桥南街南珠路61号 联系电话: 020-39261113	710213	虚拟现实技术与应用	三年	三二分段专业	全日制三二分段	校本部招生	45	45	3670	750	校本部	高职阶段对接院校与专业: 广州科技贸易职业学院(安全智能监测技术)
			710201	计算机应用	三年	三二分段专业	全日制三二分段	校本部招生	40	40	3670	750		高职阶段对接院校与专业: 广东生态工程职业学院(软件技术)
			750101	艺术设计与制作	三年	三二分段专业	全日制三二分段	校本部招生	45	45	5400	750		高职阶段对接院校与专业: 广州科技贸易职业学院(产品艺术设计), 不招色盲色弱。
			750105	服装陈列与展示设计	三年	三二分段专业	全日制三二分段	校本部招生	40	40	5400	750		高职阶段对接院校与专业: 广东艺术职业学院(舞台艺术设计与制作), 不招色盲色弱。
			750108	首饰设计与制作	三年	三二分段专业	全日制三二分段	校本部招生	40	40	5400	750		高职阶段对接院校与专业: 广东省外语艺术职业学院(首饰设计与工艺), 不招色盲色弱。
			750401	社会文化艺术	三年	三二分段专业	全日制三二分段	校本部招生	20	20	5400	750		高职阶段对接院校与专业: 广东文艺职业学院(舞蹈表演)
			750201	音乐表演	三年	三二分段专业	全日制三二分段	校本部招生	30	30	5400	750		高职阶段对接院校与专业: 广东省外语艺术职业学院(音乐表演)
			770101	幼儿保育	三年	三二分段专业	全日制三二分段	校本部招生	50	50	3170	750		高职阶段对接院校与专业: 广州幼儿师范高等专科学校(学前教育)
			770101	幼儿保育	三年	三二分段专业	全日制三二分段	校本部招生	40	40	3170	750		只招女生。高职阶段对接院校与专业: 广东女子职业技术学院(学前教育)
			790102	社区公共事务管理	三年	三二分段专业	全日制三二分段	校本部招生	30	30	3170	750		高职阶段对接院校与专业: 广东省外语艺术职业学院(社会工作)
			小计总数:							380	380			

编号	学校名称	学校信息	专业代号	专业名称与方向	学制	类别	学习形式	办学形式	招生总计划	面向广州市招生计划	学费(元/学年)	住宿费(元/学年)	授课地点	备注说明	
4	广州市花都区职业技术学校(公办,长岗岭校区)	学校类别: 中专 学校等级: 国家级重点 所在区域: 花都区 学校地址: 广州市花都区建设北路尾长岗岭(新校区启用后, 2026级学生教学点, 将根据需要进行调整) 联系电话: 020-86976471	660301	机电技术应用	三年	省级重点特色专业	全日制	校本部招生	138	134	3800	500	长岗岭校区		
			小计总数:							138	134			总宿位: 134	
5	广州市花都区职业技术学校(公办,新花街校区)	学校类别: 中专 学校等级: 国家级重点 所在区域: 花都区 学校地址: 广州市花都区新华街新花街25号(新校区启用后, 2026级学生教学点, 将根据需要进行调整) 联系电话: 020-86809755	700206	汽车运用与维修	三年	省级重点特色专业	全日制	校本部招生	90	88	3800	500	新花街校区		
			小计总数:							90	88			总宿位: 78	
6	广州市增城区卫生职业技术学校(公办,校本部)	学校类别: 中专 学校等级: 省级重点 所在区域: 增城区 学校地址: 增城区增江街东桥东路150号 联系电话: 020-82737376	720301	药剂	三年	三二分段专业	中高企长学制	校本部招生	50	50	3670	700	校本部	高职阶段对接院校与专业: 惠州卫生职业技术学院(药学), 合作企业: 嘉荟生物研究(广州)有限公司, 不招收色弱色盲的学生。	
			720601	康复技术	三年	三二分段专业	中高企长学制	校本部招生	50	50	3670	700		高职阶段对接院校与专业: 惠州卫生职业技术学院(康复治疗技术), 合作企业: 嘉荟医康养(广州)中医研究院, 不招收色弱色盲的学生。	
			720201	护理	三年	三二分段专业	全日制三二分段	校本部招生	50	50	3670	700		高职阶段对接院校与专业: 广州卫生职业技术学院(护理), 不招收色弱色盲的学生。	
			720301	药剂	三年	三二分段专业	全日制三二分段	校本部招生	50	50	3670	700		高职阶段对接院校与专业: 广州卫生职业技术学院(药学), 不招收色弱色盲的学生。	
			720601	康复技术	三年	三二分段专业	全日制三二分段	校本部招生	50	50	3670	700		高职阶段对接院校与专业: 广州卫生职业技术学院(康复治疗技术), 不招收色弱色盲的学生。	
			720201	护理	三年	三二分段专业	全日制三二分段	校本部招生	40	40	3670	700		高职阶段对接院校与专业: 广州涉外经济职业技术学院(护理), 不招收色弱色盲的学生。	
			小计总数:							290	290				总宿位: 290
			7	广州市增城区东方职业技术学校(公办,校本部)	学校类别: 中专 学校等级: 省级重点 所在区域: 增城区 学校地址: 广州市增城区增江街东桥东路113号 联系电话: 020-82752802	730301	会计事务	三年	三二分段专业	全日制三二分段	校本部招生	40		40	3170
770101	幼儿保育	三年				三二分段专业	全日制三二分段	校本部招生	50	50	3170	700	校本部	只招女生。高职阶段对接院校与专业: 广州幼儿师范高等专科学校(学前教育)	
小计总数:							90	90			总宿位: 90				

### (3) 2026 年省属中等职业学校招收初中毕业生生源计划表

(主管部门：广东省教育厅)

招生批次：第一批次（中职三二分段及省级以上重点特色专业）

招生范围：面向全市招生

编号	学校名称	学校信息	专业代号	专业名称与方向	学制	类别	学习形式	办学形式	招生总计划	面向广州市招生计划	学费(元/学年)	住宿费(元/学年)	授课地点	备注说明
1	广东省新兴中药学校（公办，校本部）	学校类别：中专 学校等级：国家级重点 所在区域：外市 学校地址：广东省云浮市新兴县城区果园路40号 联系电话：0766-2951212、13826855133	720403	中药	三年	三二分段专业	全日制三二分段	校本部招生	40	2	3800	600	校本部	高职阶段对接院校与专业：惠州卫生职业技术学院（中药学）
			720403	中药	三年	三二分段专业	全日制三二分段	校本部招生	60	2	3800	600		高职阶段对接院校与专业：广东云浮中医药职业学院（中药学）
			720407	中药制药	三年	三二分段专业	全日制三二分段	校本部招生	60	3	3800	600		高职阶段对接院校与专业：广东食品药品职业学院（中药制药）
			720407	中药制药	三年	三二分段专业	全日制三二分段	校本部招生	50	3	3800	600		高职阶段对接院校与专业：广东江门中医药职业学院（中药制药）
			720301	药剂	三年	三二分段专业	全日制三二分段	校本部招生	50	2	3800	600		高职阶段对接院校与专业：广东食品药品职业学院（药学）
			720201	护理	三年	三二分段专业	全日制三二分段	校本部招生	50	2	3800	600		高职阶段对接院校与专业：广东茂名健康职业学院（护理）
			720201	护理	三年	三二分段专业	全日制三二分段	校本部招生	50	3	3800	600		高职阶段对接院校与专业：广东食品药品职业学院（护理）
			720201	护理	三年	三二分段专业	全日制三二分段	校本部招生	120	1	3800	600		高职阶段对接院校与专业：广东云浮中医药职业学院（护理）
			720408	中医康复技术	三年	三二分段专业	全日制三二分段	校本部招生	60	1	3800	600		高职阶段对接院校与专业：广东云浮中医药职业学院（中医康复技术）
			720409	中医养生保健	三年	三二分段专业	全日制三二分段	校本部招生	30	2	3800	600		高职阶段对接院校与专业：广东江门中医药职业学院（中医养生保健）
			750111	美容美体艺术	三年	三二分段专业	全日制三二分段	校本部招生	50	3	3800	600		只招女生。高职阶段对接院校与专业：广州卫生职业技术学院（医学美容技术）
			720501	医学检验技术	三年	三二分段专业	全日制三二分段	校本部招生	50	2	3800	600		高职阶段对接院校与专业：广东江门中医药职业学院（医学检验技术）
			720803	婴幼儿托育	三年	三二分段专业	全日制三二分段	校本部招生	30	1	3800	600		只招女生。高职阶段对接院校与专业：广东江门中医药职业学院（婴幼儿托育服务与管理）
			720803	婴幼儿托育	三年	三二分段专业	全日制三二分段	校本部招生	50	2	3800	600		只招女生。高职阶段对接院校与专业：广州卫生职业技术学院（婴幼儿托育服务与管理）
790302	智慧健康养老服务	三年	三二分段专业	全日制三二分段	校本部招生	50	3	3800	600	高职阶段对接院校与专业：广东食品药品职业学院（老年保健与管理）				
小计总数：									800	32			总宿位：32	

编号	学校名称	学校信息	专业代号	专业名称与方向	学制	类别	学习形式	办学形式	招生总计划	面向广州市招生计划	学费(元/学年)	住宿费(元/学年)	授课地点	备注说明
2	广东环境保护工程职业学院(附设中职班)(公办,广州校区)	学校类别: 中专 学校等级: 合格学校 所在区域: 天河区 学校地址: 广州市天河区员村西街5号大院 联系电话: 020-85547113	620801	环境监测技术	三年	三二分段专业	全日制三二分段	校本部招生	100	50	3400	650	广州校区	高职阶段对接院校与专业: 广东环境保护工程职业学院(环境监测技术), 因专业特点及工作岗位对考生身体素质有要求, 环境监测技术专业不招收色弱、色盲考生。
			620802	环境治理技术	三年	三二分段专业	全日制三二分段	校本部招生	100	50	3400	650		高职阶段对接院校与专业: 广东环境保护工程职业学院(环境工程技术), 因专业特点及工作岗位对考生身体素质有要求, 环境治理技术专业不招收色弱、色盲考生。
			690104	食品安全与检测技术	三年	三二分段专业	全日制三二分段	校本部招生	100	50	3400	650		高职阶段对接院校与专业: 广东环境保护工程职业学院(食品检验检测技术), 因专业特点及工作岗位对考生身体素质有要求, 食品安全与检测技术专业不招收色弱、色盲考生。
			710210	计算机平面设计	三年	三二分段专业	全日制三二分段	校本部招生	50	25	3400	650		高职阶段对接院校与专业: 广东环境保护工程职业学院(环境艺术设计), 因专业特点及工作岗位对考生身体素质有要求, 计算机平面设计专业不招收色盲考生。
			小计总数:								350	175		
3	广东省食品药品职业技术学校(公办,校本部)	学校类别: 中专 学校等级: 省级重点 所在区域: 天河区 学校地址: 广州市天河区大观街639号 联系电话: 020-82356756、82356757	690201	制药技术应用	三年	三二分段专业	全日制三二分段	校本部招生	90	50	3800	900	校本部	高职阶段对接院校与专业: 广东食品药品职业学院(药物制剂技术), 不招色弱色盲。
			720407	中药制药	三年	三二分段专业	全日制三二分段	校本部招生	70	50	3800	900		高职阶段对接院校与专业: 广东食品药品职业学院(中药制药), 不招色弱色盲。
			690202	生物制药工艺	三年	三二分段专业	全日制三二分段	校本部招生	70	50	3800	900		高职阶段对接院校与专业: 广东食品药品职业学院(生物制药技术), 不招色弱色盲。
			690204	药品食品检验	三年	三二分段专业	全日制三二分段	校本部招生	70	50	3800	900		高职阶段对接院校与专业: 广东食品药品职业学院(药品质量与安全), 不招色弱色盲。
			720301	药剂	三年	三二分段专业	全日制三二分段	校本部招生	70	50	3800	900		高职阶段对接院校与专业: 广东食品药品职业学院(药学), 不招色弱色盲。
			720403	中药	三年	三二分段专业	全日制三二分段	校本部招生	70	50	3800	900		高职阶段对接院校与专业: 广东食品药品职业学院(中药学), 不招色弱色盲。
			690104	食品安全与检测技术	三年	三二分段专业	全日制三二分段	校本部招生	70	50	3800	900		高职阶段对接院校与专业: 广东食品药品职业学院(食品质量与安全), 不招色弱色盲。
			680101	化妆品制造技术	三年	三二分段专业	全日制三二分段	校本部招生	70	50	3800	900		高职阶段对接院校与专业: 广东食品药品职业学院(化妆品经营与管理), 不招色弱色盲。

编号	学校名称	学校信息	专业代号	专业名称与方向	学制	类别	学习形式	办学形式	招生总计划	面向广州市招生计划	学费(元/学年)	住宿费(元/学年)	授课地点	备注说明
3	广东省食品药品职业技术学校(公办,校本部)	学校类别: 中专 学校等级: 省级重点 所在区域: 天河区 学校地址: 广州市天河区大观街 639 号 联系电话: 020-82356756、82356757	690207	医疗器械维修与营销	三年	三二分段专业	全日制三二分段	校本部招生	70	50	3800	900	校本部	高职阶段对接院校与专业: 广东食品药品职业学院(医疗器械维护与管理), 不招色弱色盲。
			720201	护理	三年	三二分段专业	全日制三二分段	校本部招生	70	50	3800	900		高职阶段对接院校与专业: 广东食品药品职业学院(护理), 不招色弱色盲。
			720501	医学检验技术	三年	三二分段专业	全日制三二分段	校本部招生	70	50	3800	900		高职阶段对接院校与专业: 广东食品药品职业学院(医学检验技术), 不招色弱色盲。
			720803	婴幼儿托育	三年	三二分段专业	全日制三二分段	校本部招生	70	50	3800	900		高职阶段对接院校与专业: 广东食品药品职业学院(婴幼儿托育服务与管理), 不招色弱色盲。
			小计总数:								860	600		
4	广东省财经职业技术学校(公办,校本部)	学校类别: 中专 学校等级: 国家级重点 所在区域: 外市 学校地址: 广东省佛山市南海区大沥镇金贸大道 23 号 联系电话: 0757-85526331	740201	中餐烹饪	三年	三二分段专业	全日制三二分段	校本部招生	30	8	3800	850	校本部	高职阶段对接院校与专业: 广州工程技术职业学院(烹饪工艺与营养)
			730201	金融事务	三年	三二分段专业	全日制三二分段	校本部招生	40	10	3300	850		高职阶段对接院校与专业: 广东农工商职业技术学院(金融科技应用)
			730301	会计事务	三年	三二分段专业	全日制三二分段	校本部招生	40	8	3300	850		高职阶段对接院校与专业: 广东农工商职业技术学院(大数据与会计)
			730301	会计事务	三年	三二分段专业	全日制三二分段	校本部招生	50	15	3300	850		只招女生。高职阶段对接院校与专业: 广东女子职业技术学院(大数据与会计)
			730701	电子商务	三年	三二分段专业	全日制三二分段	校本部招生	30	8	3800	850		高职阶段对接院校与专业: 广东科贸职业学院(电子商务)
			730602	市场营销	三年	三二分段专业	全日制三二分段	校本部招生	50	12	3300	850		高职阶段对接院校与专业: 广州工程技术职业学院(连锁经营与管理)
			730801	物流服务与管理	三年	三二分段专业	全日制三二分段	校本部招生	30	8	3800	850		高职阶段对接院校与专业: 广东科贸职业学院(现代物流管理)
			790401	文秘	三年	三二分段专业	全日制三二分段	校本部招生	30	9	3300	850		高职阶段对接院校与专业: 广东省外语艺术职业学院(现代文秘)
			700402	航空服务	三年	三二分段专业	全日制三二分段	校本部招生	30	7	3800	850		高职阶段对接院校与专业: 广东省外语艺术职业学院(空中乘务), 身高要求: 男生 170 厘米以上, 女生 160 厘米以上; 不招色盲、色弱考生; 因专业特殊性, 升学学生体检需符合民航体检标准。
			770201	商务英语	三年	三二分段专业	全日制三二分段	校本部招生	30	7	3800	850		高职阶段对接院校与专业: 广东省外语艺术职业学院(商务英语)

编号	学校名称	学校信息	专业代号	专业名称与方向	学制	类别	学习形式	办学形式	招生总计划	面向广州市招生计划	学费(元/学年)	住宿费(元/学年)	授课地点	备注说明
4	广东省财经职业技术学院学校(公办,校本部)	学校类别: 中专 学校等级: 国家级重点 所在区域: 外市 学校地址: 广东省佛山市南海区大沥镇金贸大道23号 联系电话: 0757-85526331	770101	幼儿保育	三年	三二分段专业	全日制三二分段	校本部招生	50	10	3800	850	校本部	只招女生。高职阶段对接院校与专业: 广东女子职业技术学院(学前教育), 因专业特殊性, 肺结核、传染性肝炎、色盲、色弱、肢体残疾及口齿不清的考生会在升学及就业中受限, 慎报。
			680402	服装设计与工艺	三年	三二分段专业	全日制三二分段	校本部招生	25	9	3800	850		只招女生。高职阶段对接院校与专业: 广东女子职业技术学院(服装与服饰设计), 因专业特殊性, 不招色盲、色弱考生。
			640102	建筑装饰技术	三年	三二分段专业	全日制三二分段	校本部招生	35	8	3800	850		高职阶段对接院校与专业: 广东文艺职业学院(环境艺术设计), 因专业特殊性, 不招色盲、色弱考生。
			750101	艺术设计与制作	三年	三二分段专业	全日制三二分段	校本部招生	35	8	3800	850		高职阶段对接院校与专业: 广东文艺职业学院(视觉传达设计), 因专业特殊性, 不招色盲、色弱考生。
			750101	艺术设计与制作	三年	三二分段专业	全日制三二分段	校本部招生	50	8	3800	850		高职阶段对接院校与专业: 广东艺术职业学院(视觉传达设计), 因专业特殊性, 不招色盲、色弱考生。
			小计总数:								555	135		
5	广州涉外经济职业技术学院(中职部)(民办,校本部)	学校类别: 中专 学校等级: 合格学校 所在区域: 白云区 学校地址: 广州市白云区沙太路大源北28号 联系电话: 020-36783792	720201	护理	三年	三二分段专业	全日制三二分段	校本部招生	120	70	21083	2800	校本部	高职阶段对接院校与专业: 广州涉外经济职业技术学院(护理)
			760204	动漫与游戏制作	三年	三二分段专业	全日制三二分段	校本部招生	30	10	20593	2800		高职阶段对接院校与专业: 广州涉外经济职业技术学院(动漫制作技术)
			小计总数:								150	80		

## (4) 2026年广州市技工学校招生计划表

(主管部门: 广州市人力资源和社会保障局)

招生批次: 第一批次(中职三二分段及省级以上重点特色专业)

招生范围: 面向全市招生

编号	学校名称	学校信息	专业代号	专业名称与方向	学制	类别	学习形式	办学形式	招生总计划	面向广州市招生计划	学费(元/学年)	住宿费(元/学年)	授课地点	备注说明
1	广州市技师学院(广州市高级技工学校)(公办, 科教城校区)	学校类别: 技工学校 学校等级: 国家级重点 所在区域: 增城区 学校地址: 广州市增城区科学教育城科教大道88号 联系电话: 020-86014807	012700	机电一体化技术	三年	三二分段专业	全日制三二分段	校本部招生	50	50	3600	600	科教城校区	高职阶段对接院校与专业: 广州工程技术职业学院(机电一体化技术), 无色盲、色弱。
			031400	网络与信息安全	三年	三二分段专业	全日制三二分段	校本部招生	50	50	3600	600		高职阶段对接院校与专业: 广州工程技术职业学院(信息安全技术应用), 无色盲、色弱。
			小计总数:								100	100		
2	广州市工贸技师学院(广州市工贸高级技工学校)(公办, 科教城校区)	学校类别: 技工学校 学校等级: 国家级重点 所在区域: 增城区 学校地址: 广州市增城区朱村街科教大道 联系电话: 020-39720080、39716961	013600	数字化设计与制造	三年	三二分段专业	全日制三二分段	校本部招生	30	30	3500	950	科教城校区	高职阶段对接院校与专业: 广州工程技术职业学院(数字化设计与制造技术)
			031800	人工智能技术应用	三年	三二分段专业	全日制三二分段	校本部招生	45	45	3500	950		高职阶段对接院校与专业: 广州工程技术职业学院(软件技术)
			140500	室内设计	三年	三二分段专业	全日制三二分段	校本部招生	34	34	3500	950		高职阶段对接院校与专业: 广州工程技术职业学院(环境艺术设计)
			806200	数字媒体艺术	三年	三二分段专业	全日制三二分段	校本部招生	35	35	3500	950		高职阶段对接院校与专业: 广州工程技术职业学院(数字媒体艺术设计)
			030700	计算机广告制作	三年	三二分段专业	全日制三二分段	校本部招生	34	34	4300	950		高职阶段对接院校与专业: 广州工程技术职业学院(视觉传达设计)
			043500	新能源汽车检测与维修	三年	三二分段专业	全日制三二分段	校本部招生	30	30	3500	950		高职阶段对接院校与专业: 广州工程技术职业学院(新能源汽车技术)
			061400	大数据与会计	三年	三二分段专业	全日制三二分段	校本部招生	35	35	3500	950		高职阶段对接院校与专业: 广州工程技术职业学院(大数据与会计)
			041500	现代物流	三年	三二分段专业	全日制三二分段	校本部招生	30	30	4300	950		高职阶段对接院校与专业: 广州工程技术职业学院(现代物流管理)
			060300	电子商务	三年	三二分段专业	全日制三二分段	校本部招生	30	30	3500	950		高职阶段对接院校与专业: 广州工程技术职业学院(跨境电子商务)
			小计总数:								303	303		
3	广州市工贸技师学院(广州市工贸高级技工学校)(公办, 科教城校区)	学校类别: 技工学校 学校等级: 国家级重点 所在区域: 增城区 学校地址: 广州市增城区朱村街科教大道 联系电话: 020-39720080、39716961	020800	工业机器人应用与维护	五年	省级重点特色专业	全日制	校本部招生	20	20	4400	950	科教城校区	因岗位素质需要, 色弱、色盲学生不能报读本专业。
			140700	工业设计	五年	省级重点特色专业	全日制	校本部招生	35	35	3600	950		
			030200	计算机程序设计	五年	省级重点特色专业	全日制	校本部招生	35	35	3600	950		
			030600	计算机动画制作	六年	省级重点特色专业	全日制	校本部招生	25	25	4400	950		因岗位素质需要, 色弱、色盲学生不能报读本专业。
			044400	智能网联汽车技术应用	五年	省级重点特色专业	全日制	校本部招生	20	20	3600	950		
			052200	健康服务与管理	五年	省级重点特色专业	全日制	校本部招生	35	35	3600	950		
小计总数:								170	170			总宿位: 170		

编号	学校名称	学校信息	专业代号	专业名称与方向	学制	类别	学习形式	办学形式	招生总计划	面向广州市招生计划	学费(元/学年)	住宿费(元/学年)	授课地点	备注说明
4	广州市轻工技师学院(广州市轻工高级技工学校)(公办,校本部)	学校类别: 技工学校 学校等级: 国家级重点 所在区域: 白云区 学校地址: 广州市白云区钟落潭镇竹料管理区东风南路38号 联系电话: 020-32446368	052900	健康与社会照护	六年	省级重点特色专业	全日制	校本部招生	40	20	3600	550	校本部	
			043100	城市轨道交通运营与管理	五年	省级重点特色专业	全日制	校本部招生	40	20	3600	550	校本部	因岗位素质需要,严重近视、色弱、色盲学生不能报读本专业。
			小计总数:							80	40			
5	广州市轻工技师学院(广州市轻工高级技工学校)(公办,大源校区)	学校类别: 技工学校 学校等级: 国家级重点 所在区域: 白云区 学校地址: 广州市白云区大源南路56号 联系电话: 020-32446366	031800	人工智能技术应用	五年	省级重点特色专业	全日制	校本部招生	80	30	3600	550	大源校区	
			813900	制冷设备制造安装与维修	五年	省级重点特色专业	全日制	校本部招生	40	10	4400	550		因岗位素质需要,色弱、色盲学生不能报读本专业。
			031700	虚拟现实技术应用	五年	省级重点特色专业	全日制	校本部招生	35	30	3600	550		
			小计总数:							155	70			
6	广州市机电技师学院(广州市机电高级技工学校)(公办,白云校区)	学校类别: 技工学校 学校等级: 国家级重点 所在区域: 白云区 学校地址: 广州市白云区槎头西洲北路148号 联系电话: 020-81983656	021600	电梯工程技术	五年	省级重点特色专业	全日制	校本部招生	65	5	3600	500	白云校区	无色盲、色弱。
			012700	机电一体化技术【机械设计与制造】	五年	省级重点特色专业	全日制	校本部招生	160	5	3600	500		
			012100	制冷设备运用与维修	五年	省级重点特色专业	全日制	校本部招生	35	5	3600	500		
			020300	电气自动化设备安装与维修	六年	省级重点特色专业	全日制	校本部招生	175	5	4400	500		
			020500	楼宇自动控制设备安装与维护	五年	省级重点特色专业	全日制	校本部招生	40	5	4400	500		
			021900	服务机器人应用与维护	五年	省级重点特色专业	全日制	校本部招生	40	5	3600	500		
			020800	工业机器人应用与维护	五年	省级重点特色专业	全日制	校本部招生	105	5	4400	500		
			011800	模具设计	五年	省级重点特色专业	全日制	校本部招生	95	5	4400	500		
			012800	多轴数控加工	五年	省级重点特色专业	全日制	校本部招生	135	5	3600	500		
			812700	精密加工与检测	五年	省级重点特色专业	全日制	校本部招生	60	5	3600	500		
			小计总数:							910	50			
7	广州市机电技师学院(广州市机电高级技工学校)(公办,凤岗校区)	学校类别: 技工学校 学校等级: 国家级重点 所在区域: 白云区 学校地址: 广州市白云区凤凰大道298号 联系电话: 020-81983656	140700	工业设计	五年	省级重点特色专业	全日制	校本部招生	65	5	3600	500	凤岗校区	无色盲、色弱。
			小计总数:							65	5			
8	广州市白云工商技师学院(民办,校本部)	学校类别: 技工学校 学校等级: 国家级重点 所在区域: 白云区 学校地址: 广州市白云区江高镇田南路13号 联系电话: 020-36093333	140500	室内设计	三年	三二分段专业	全日制三二分段	校本部招生	30	20	15000	3000	校本部	高职阶段对接院校与专业: 广州松田职业学院(建筑室内设计)
			801000	动漫(画)设计与制作	三年	三二分段专业	全日制三二分段	校本部招生	40	20	15000	3000		高职阶段对接院校与专业: 广州松田职业学院(游戏艺术设计)
			121000	服装设计与制作	三年	三二分段专业	全日制三二分段	校本部招生	45	20	15000	3000		高职阶段对接院校与专业: 广州松田职业学院(服装设计与工艺)
			060300	电子商务	三年	三二分段专业	全日制三二分段	校本部招生	50	20	15000	3000		高职阶段对接院校与专业: 广东省外语艺术职业学院(电子商务)
			060300	电子商务	三年	三二分段专业	全日制三二分段	校本部招生	40	20	15000	3000		高职阶段对接院校与专业: 广州松田职业学院(电子商务)
			012700	机电一体化技术	三年	三二分段专业	全日制三二分段	校本部招生	45	20	15000	3000		高职阶段对接院校与专业: 广州松田职业学院(机电一体化技术)

编号	学校名称	学校信息	专业代号	专业名称与方向	学制	类别	学习形式	办学形式	招生总计划	面向广州市招生计划	学费(元/学年)	住宿费(元/学年)	授课地点	备注说明
8	广州市白云工商技师学院(民办,校本部)	学校类别: 技工学校 学校等级: 国家级重点 所在区域: 白云区 学校地址: 广州市白云区江高镇田南路13号 联系电话: 020-36093333	817300	数字化口腔技术	三年	三二分段专业	全日制三二分段	校本部招生	30	20	15000	3000	校本部	高职阶段对接院校与专业: 广州松田职业学院(口腔医学技术)
			031900	数字媒体技术应用	三年	三二分段专业	全日制三二分段	校本部招生	35	20	15000	3000		高职阶段对接院校与专业: 广州松田职业学院(数字媒体技术)
			043500	新能源汽车检测与维修	三年	三二分段专业	全日制三二分段	校本部招生	30	20	15000	3000		高职阶段对接院校与专业: 广州松田职业学院(新能源汽车技术)
			小计总数:							345	180			
9	广州市公用事业技师学院(广州市公用事业高级技工学校)(公办,科教城校区)	学校类别: 技工学校 学校等级: 国家级重点 所在区域: 增城区 学校地址: 广州市增城区科教大道257号 联系电话: 020-87792521、87792571	110700	建筑工程管理	五年	省级重点特色专业	全日制	校本部招生	20	20	3600	750	科教城校区	
			812900	大数据应用技术	五年	省级重点特色专业	全日制	校本部招生	20	20	3600	750		
			053500	婴幼儿托育服务与管理	五年	省级重点特色专业	全日制	校本部招生	50	50	3600	750		
			小计总数:							90	90			
10	广州市交通技师学院(广州市交通高级技工学校)(公办,科教城校区)	学校类别: 技工学校 学校等级: 国家级重点 所在区域: 增城区 学校地址: 广州市增城区朱村街道科教大道136号 联系电话: 020-85830858	043500	新能源汽车检测与维修	三年	三二分段专业	全日制三二分段	校本部招生	30	30	3500	950	科教城校区	高职阶段对接院校与专业: 广州工程技术职业学院(新能源汽车技术), 无色盲、无色弱。
			041500	现代物流	三年	三二分段专业	全日制三二分段	校本部招生	30	30	4300	950		高职阶段对接院校与专业: 广州工程技术职业学院(现代物流管理), 无色盲、无色弱。
			816600	国际商务	三年	三二分段专业	全日制三二分段	校本部招生	50	50	3500	950		高职阶段对接院校与专业: 广州工程技术职业学院(国际经济与贸易)
			小计总数:							110	110			
11	广州市交通技师学院(广州市交通高级技工学校)(公办,科教城校区)	学校类别: 技工学校 学校等级: 国家级重点 所在区域: 增城区 学校地址: 广州市增城区朱村街道科教大道136号 联系电话: 020-85830858	044500	重型车辆运用与维修	五年	省级重点特色专业	全日制	校本部招生	80	80	3600	950	科教城校区	无色盲、无色弱。
			043500	新能源汽车检测与维修	五年	省级重点特色专业	全日制	校本部招生	80	80	3600	950		
			044400	智能网联汽车技术应用	五年	省级重点特色专业	全日制	校本部招生	40	40	3600	950		
			043300	航空服务	五年	省级重点特色专业	全日制	校本部招生	80	80	3600	950		五官端正、身材匀称; 女生身高:165厘米以上, 男生身高:175厘米以上; 双耳听力正常; 无纹身; 无明显的O型腿、X型腿。
			043400	飞机维修	五年	省级重点特色专业	全日制	校本部招生	80	80	3600	950		无色盲、无色弱; 矫正视力不低于4.8; 双耳听力正常; 无纹身; 无明显的O型腿、X型腿。
			043900	无人机应用技术	五年	省级重点特色专业	全日制	校本部招生	80	80	3600	950		无色盲、无色弱。
			041500	现代物流	五年	省级重点特色专业	全日制	校本部招生	80	80	4400	950		
			060300	电子商务	五年	省级重点特色专业	全日制	校本部招生	80	80	3600	950		五官端正、身材匀称。
			012700	机电一体化技术	五年	省级重点特色专业	全日制	校本部招生	80	80	3600	950		无色盲、无色弱。
			043200	城市轨道交通车辆运用与检修	五年	省级重点特色专业	全日制	校本部招生	40	40	3600	950		
			022000	集成电路技术应用	五年	省级重点特色专业	全日制	校本部招生	40	40	3600	950		
			030600	计算机动画制作	五年	省级重点特色专业	全日制	校本部招生	40	40	4400	950		
			031300	物联网应用技术	五年	省级重点特色专业	全日制	校本部招生	40	40	3600	950		
			小计总数:							840	840			

编号	学校名称	学校信息	专业代号	专业名称与方向	学制	类别	学习形式	办学形式	招生总计划	面向广州市招生计划	学费(元/学年)	住宿费(元/学年)	授课地点	备注说明
12	广州城建高级技工学校(民办,校本部)	学校类别: 技工学校 学校等级: 省级重点 所在区域: 从化区 学校地址: 广东省广州市从化区环市东路166号 联系电话: 020-37984999、37984333	012700	机电一体化技术	三年	三二分段专业	全日制三二分段	校本部招生	50	10	14000	1600	校本部	高职阶段对接院校与专业: 广州城建职业学院(机电一体化技术)
			012700	机电一体化技术	三年	三二分段专业	全日制三二分段	校本部招生	30	5	14000	1600		高职阶段对接院校与专业: 阳江职业技术学院(机电一体化技术)
			043500	新能源汽车检测与维修	三年	三二分段专业	全日制三二分段	校本部招生	50	10	14000	1600		高职阶段对接院校与专业: 广州城建职业学院(新能源汽车技术)
			809700	轨道交通工程技术	三年	三二分段专业	全日制三二分段	校本部招生	50	30	14000	1600		高职阶段对接院校与专业: 广州城建职业学院(城市轨道交通工程技术)
			110600	工程造价	三年	三二分段专业	全日制三二分段	校本部招生	30	20	14000	1600		高职阶段对接院校与专业: 广州城建职业学院(工程造价)
			112000	智能建造技术	三年	三二分段专业	全日制三二分段	校本部招生	50	35	14000	1600		高职阶段对接院校与专业: 广东环境保护工程职业学院(建筑设计)
			140500	室内设计	三年	三二分段专业	全日制三二分段	校本部招生	34	24	14000	1600		高职阶段对接院校与专业: 广州工程技术职业学院(环境艺术设计)
			140500	室内设计	三年	三二分段专业	全日制三二分段	校本部招生	40	25	14000	1600		高职阶段对接院校与专业: 广东财贸职业学院(环境艺术设计)
			031900	数字媒体技术应用	三年	三二分段专业	全日制三二分段	校本部招生	35	25	14000	1600		高职阶段对接院校与专业: 广州城建职业学院(数字媒体技术)
			817200	新媒体运营	三年	三二分段专业	全日制三二分段	校本部招生	50	35	14000	1600		高职阶段对接院校与专业: 广州城建职业学院(全媒体广告策划与营销)
			030100	计算机网络应用	三年	三二分段专业	全日制三二分段	校本部招生	50	30	14000	1600		高职阶段对接院校与专业: 广州城建职业学院(计算机网络技术)
			031800	人工智能技术应用	三年	三二分段专业	全日制三二分段	校本部招生	40	25	14000	1600		高职阶段对接院校与专业: 广州城建职业学院(人工智能技术应用)
			817800	数字游戏设计	三年	三二分段专业	全日制三二分段	校本部招生	40	25	14000	1600		高职阶段对接院校与专业: 广州城建职业学院(动漫制作技术)
			819100	网络营销与直播技术	三年	三二分段专业	全日制三二分段	校本部招生	50	35	14000	1600		高职阶段对接院校与专业: 广州城建职业学院(网络营销与直播电商)
			060300	电子商务	三年	三二分段专业	全日制三二分段	校本部招生	50	35	14000	1600		高职阶段对接院校与专业: 广州城建职业学院(电子商务)
			061400	大数据与会计	三年	三二分段专业	全日制三二分段	校本部招生	40	20	14000	1600		高职阶段对接院校与专业: 广州城建职业学院(大数据与会计)
			小计总数:									689		389
13	广州市天工科技技工学校(民办,校本部)	学校类别: 技工学校 学校等级: 合格学校 所在区域: 增城区 学校地址: 广州市增城区上邵村环村路21号 联系电话: 020-82689166	030100	计算机网络应用	三年	三二分段专业	全日制三二分段	校本部招生	40	30	15670	0	校本部	高职阶段对接院校与专业: 广州城建职业学院(计算机网络技术)
			060300	电子商务	三年	三二分段专业	全日制三二分段	校本部招生	40	30	14970	0		高职阶段对接院校与专业: 广州城建职业学院(网络营销与直播电商)
			小计总数:									80		60

## (5) 2026 年广东省技工学校招生计划表

(主管部门: 广东省人力资源和社会保障厅)

招生批次: 第一批次 (中职三二分段及省级以上重点特色专业)

招生范围: 面向全市招生

编号	学校名称	学校信息	专业代号	专业名称与方向	学制	类别	学习形式	办学形式	招生总计划	面向广州市招生计划	学费 (元/学年)	住宿费 (元/学年)	授课地点	备注说明		
1	广东省轻工业技师学院 (公办, 赤岗校区)	学校类别: 技工学校 学校等级: 国家级重点 所在区域: 海珠区 学校地址: 广州市海珠区石榴岗路七星岗1号之八 联系电话: 020-84450980	815400	跨境电子商务	三年	三二分段专业	全日制三二分段	校本部招生	60	20	3500	1100	赤岗校区	高职阶段对接院校与专业: 广东科贸职业学院 (跨境电子商务)		
			051600	会展服务与管理	三年	三二分段专业	全日制三二分段	校本部招生	50	20	3500	1100		高职阶段对接院校与专业: 广东行政职业学院 (会展策划与管理)		
			052200	健康服务与管理	三年	三二分段专业	全日制三二分段	校本部招生	65	15	3500	1100		高职阶段对接院校与专业: 广州卫生职业技术学院 (健康管理), 无色盲色弱。		
			043300	航空服务	三年	三二分段专业	全日制三二分段	校本部招生	30	10	3500	1100		高职阶段对接院校与专业: 广东文艺职业学院 (空中乘务), 无色盲色弱, 女生 158cm 以上, 男生 165cm 以上。		
			060400	会计	三年	三二分段专业	全日制三二分段	校本部招生	30	10	3500	1100		高职阶段对接院校与专业: 广东工程职业技术学院 (大数据与会计)		
			小计总数:								235	75				总宿位: 75
2	广东省轻工业技师学院 (公办, 增城校区)	学校类别: 技工学校 学校等级: 国家级重点 所在区域: 增城区 学校地址: 广州市增城区石滩镇鹤泽路5号 联系电话: 020-84450980	012700	机电一体化技术	三年	三二分段专业	全日制三二分段	校本部招生	50	10	4300	1100	增城校区	高职阶段对接院校与专业: 广东工贸职业技术学院 (机电一体化技术), 无色盲色弱。		
			011700	模具制造	三年	三二分段专业	全日制三二分段	校本部招生	50	10	4300	1100		高职阶段对接院校与专业: 广东工贸职业技术学院 (模具设计与制造), 无色盲色弱。		
			013000	3D 打印技术应用	三年	三二分段专业	全日制三二分段	校本部招生	40	10	4300	1100		高职阶段对接院校与专业: 广州卫生职业技术学院 (口腔医学技术), 无色盲色弱。		
			814400	智能制造应用与维护	三年	三二分段专业	全日制三二分段	校本部招生	50	10	4300	1100		高职阶段对接院校与专业: 广东生态工程职业学院 (机电一体化技术), 无色盲色弱。		
			030600	计算机动画制作	三年	三二分段专业	全日制三二分段	校本部招生	50	10	4300	1100		高职阶段对接院校与专业: 广东生态工程职业学院 (数字媒体技术)		
			801600	影视传媒 (影视制作方向)	三年	三二分段专业	全日制三二分段	校本部招生	40	10	4300	1100		高职阶段对接院校与专业: 广东农工商职业技术学院 (摄影与摄像艺术)		

编号	学校名称	学校信息	专业代号	专业名称与方向	学制	类别	学习形式	办学形式	招生总计划	面向广州市招生计划	学费(元/学年)	住宿费(元/学年)	授课地点	备注说明
2	广东省轻工业技师学院(公办,增城校区)	学校类别: 技工学校 学校等级: 国家级重点 所在区域: 增城区 学校地址: 广州市增城区石滩镇鹤泽路5号 联系电话: 020-84450980	141000	民族音乐与舞蹈	三年	三二分段专业	全日制三二分段	校本部招生	30	5	4300	1100	增城校区	高职阶段对接院校与专业: 广东文艺职业学院(音乐表演), 具备音乐专业功底或具备基本舞蹈功底。
			141000	民族音乐与舞蹈	三年	三二分段专业	全日制三二分段	校本部招生	30	5	4300	1100		高职阶段对接院校与专业: 汕头职业技术学院(音乐表演), 具备音乐专业功底或具备基本舞蹈功底。
			030700	计算机广告制作	三年	三二分段专业	全日制三二分段	校本部招生	50	25	4300	1100		高职阶段对接院校与专业: 广东生态工程职业学院(广告艺术设计), 无色盲色弱。
			140500	室内设计	三年	三二分段专业	全日制三二分段	校本部招生	50	25	4300	1100		高职阶段对接院校与专业: 广东省外语艺术职业学院(环境艺术设计), 无色盲色弱。
			803200	展示艺术设计	三年	三二分段专业	全日制三二分段	校本部招生	40	15	4300	1100		高职阶段对接院校与专业: 广东农工商职业技术学院(艺术设计), 无色盲色弱。
			809600	产品外观设计	三年	三二分段专业	全日制三二分段	校本部招生	50	25	4300	1100		高职阶段对接院校与专业: 广东科贸职业学院(产品艺术设计), 无色盲色弱。
			030100	计算机网络应用	三年	三二分段专业	全日制三二分段	校本部招生	30	5	4300	1100		高职阶段对接院校与专业: 广东生态工程职业学院(计算机应用技术)
			030100	计算机网络应用	三年	三二分段专业	全日制三二分段	校本部招生	50	10	4300	1100		高职阶段对接院校与专业: 广东邮电职业技术学院(计算机应用技术)
			807700	新媒体与互联网应用	三年	三二分段专业	全日制三二分段	校本部招生	50	10	4300	1100		高职阶段对接院校与专业: 广东邮电职业技术学院(数字媒体技术)
			小计总数:								660	185		
3	广东省电子商务技师学院(公办,校本部)	学校类别: 技工学校 学校等级: 国家级重点 所在区域: 天河区 学校地址: 广州市天河区大观中路大观街950号(广州科学城光谱西路中) 联系电话: 020-82374518、82340319、82351259	060400	会计	三年	三二分段专业	全日制三二分段	校本部招生	40	20	3500	750	校本部	只招女生。高职阶段对接院校与专业: 广东女子职业技术学院(大数据与会计)
			060400	会计	三年	三二分段专业	全日制三二分段	校本部招生	30	10	3500	750		高职阶段对接院校与专业: 广东文艺职业学院(大数据与会计)
			150100	幼儿教育	三年	三二分段专业	全日制三二分段	校本部招生	40	20	3500	750		高职阶段对接院校与专业: 广东工程职业技术学院(婴幼儿托育服务与管理)
			小计总数:								110	50		
4	广东花城工商高级技工学校(民办,花都校区)	学校类别: 技工学校 学校等级: 省级重点 所在区域: 花都区 学校地址: 广州市花都区狮岭镇狮岭南环路26号 联系电话: 020-86923183	060300	电子商务	三年	三二分段专业	全日制三二分段	校本部招生	30	5	17000	7500	花都校区	高职阶段对接院校与专业: 湛江幼儿师范专科学校(电子商务)
			140500	室内设计	三年	三二分段专业	全日制三二分段	校本部招生	50	5	17000	7500		高职阶段对接院校与专业: 广东科贸职业学院(环境艺术设计)

编号	学校名称	学校信息	专业代号	专业名称与方向	学制	类别	学习形式	办学形式	招生总计划	面向广州市招生计划	学费(元/学年)	住宿费(元/学年)	授课地点	备注说明
4	广东花城工商高级技工学校(民办,花都校区)	学校类别: 技工学校 学校等级: 省级重点 所在区域: 花都区 学校地址: 广州市花都区狮岭镇狮岭南环路26号 联系电话: 020-86923183	150100	幼儿教育	三年	三二分段专业	全日制三二分段	校本部招生	50	5	17000	7500	花都校区	高职阶段对接院校与专业: 湛江幼儿师范专科学校(学前教育)
			031300	物联网应用技术	三年	三二分段专业	全日制三二分段	校本部招生	30	5	17000	7500		高职阶段对接院校与专业: 广东财贸职业学院(人工智能技术应用)
			小计总数:								160	20		
5	广东省城市技师学院(公办,华美校区)	学校类别: 技工学校 学校等级: 国家级重点 所在区域: 天河区 学校地址: 广州市天河区华美路28号 联系电话: 13378691123	041500	现代物流	三年	三二分段专业	全日制三二分段	校本部招生	50	5	4400	0	华美校区	高职阶段对接院校与专业: 广东交通职业技术学院(现代物流管理), 不提供住宿, 需要走读。
			小计总数:								50	5		
6	广东省城市技师学院(公办,天鹿校区)	学校类别: 技工学校 学校等级: 国家级重点 所在区域: 黄埔区 学校地址: 广州市黄埔区天鹿南路289号 联系电话: 020-28203151	110200	建筑施工	三年	三二分段专业	全日制三二分段	联合办学	30	5	4300	0	天鹿校区	高职阶段对接院校与专业: 广东工程职业技术学院(智能建造技术), 不提供住宿, 需要走读。
			041000	公路施工与养护	三年	三二分段专业	全日制三二分段	校本部招生	30	5	4300	0		高职阶段对接院校与专业: 广东交通职业技术学院(道路与桥梁工程技术), 不提供住宿, 需要走读。
			031400	网络与信息安全	三年	三二分段专业	全日制三二分段	校本部招生	50	5	4300	0		高职阶段对接院校与专业: 广东行政职业学院(计算机网络技术), 不提供住宿, 需要走读。
			031300	物联网应用技术	三年	三二分段专业	全日制三二分段	联合办学	50	5	4300	0		高职阶段对接院校与专业: 广东行政职业学院(工业互联网技术), 不提供住宿, 需要走读。
			140500	室内设计	三年	三二分段专业	全日制三二分段	校本部招生	50	5	4300	0		高职阶段对接院校与专业: 广东生态工程职业学院(产品艺术设计), 不提供住宿, 需要走读。
			110900	土建工程检测	三年	三二分段专业	全日制三二分段	联合办学	30	5	4300	0		高职阶段对接院校与专业: 广东交通职业技术学院(道路工程检测技术), 不提供住宿, 需要走读。
			090300	化工分析与检验	三年	三二分段专业	全日制三二分段	联合办学	50	5	4300	0		高职阶段对接院校与专业: 广东工程职业技术学院(环境工程技术), 不提供住宿, 需要走读。
			150200	环境保护与检测	三年	三二分段专业	全日制三二分段	联合办学	50	5	4300	0		高职阶段对接院校与专业: 广东生态工程职业学院(环境工程技术), 不提供住宿, 需要走读。
			小计总数:								340	40		
7	广东省城市技师学院(公办,长福北校区)	学校类别: 技工学校 学校等级: 国家级重点 所在区域: 天河区 学校地址: 广州市天河区长福路167号 联系电话: 020-28201907	150100	幼儿教育	三年	三二分段专业	全日制三二分段	联合办学	40	10	3500	0	长福北校区	只招女生。高职阶段对接院校与专业: 广东工程职业技术学院(婴幼儿托育服务与管理), 不提供住宿, 需要走读。
			小计总数:								40	10		

编号	学校名称	学校信息	专业代号	专业名称与方向	学制	类别	学习形式	办学形式	招生总计划	面向广州市招生计划	学费(元/学年)	住宿费(元/学年)	授课地点	备注说明
8	广东省城市技师学院(公办,长福南校区)	学校类别: 技工学校 学校等级: 国家级重点 所在区域: 天河区 学校地址: 广州市天河区长福路176号 联系电话: 020-87058232、18825108232	031900	数字媒体技术应用	三年	三二分段专业	全日制三二分段	联合办学	40	5	4300	0	长福南校区	高职阶段对接院校与专业: 广东农工商职业技术学院(艺术设计), 不提供住宿, 需要走读。
			141900	影视表演与制作	三年	三二分段专业	全日制三二分段	联合办学	30	5	4300	0		高职阶段对接院校与专业: 广东文艺职业学院(传播与策划), 不提供住宿, 需要走读。
			小计总数:								70	10		
9	广东省机械技师学院(公办,江高校区)	学校类别: 技工学校 学校等级: 国家级重点 所在区域: 白云区 学校地址: 广州市白云区江高镇松岗街193号 联系电话: 020-86601261	013000	3D 打印技术应用	三年	三二分段专业	全日制三二分段	校本部招生	50	10	4300	600	江高校区	高职阶段对接院校与专业: 广东水利电力职业技术学院(工业设计)
			012700	机电一体化技术	三年	三二分段专业	全日制三二分段	校本部招生	50	10	4300	600		高职阶段对接院校与专业: 广东水利电力职业技术学院(机电一体化技术)
			012700	机电一体化技术	三年	三二分段专业	全日制三二分段	校本部招生	50	10	4300	600		高职阶段对接院校与专业: 广州铁路职业技术学院(机电一体化技术)
			030100	计算机网络应用	三年	三二分段专业	全日制三二分段	校本部招生	50	10	4300	600		高职阶段对接院校与专业: 广东邮电职业技术学院(计算机应用技术)
			031300	物联网应用技术	三年	三二分段专业	全日制三二分段	校本部招生	50	10	4300	600		高职阶段对接院校与专业: 广东邮电职业技术学院(智能产品开发与应用)
			小计总数:								250	50		
10	广东省机械技师学院(公办,塘贝校区)	学校类别: 技工学校 学校等级: 国家级重点 所在区域: 白云区 学校地址: 广州市白云区江高镇夏花四路485号 联系电话: 020-86208769	052200	健康服务与管理	三年	三二分段专业	全日制三二分段	校本部招生	30	15	3500	800	塘贝校区	高职阶段对接院校与专业: 广东省外语艺术职业学院(智慧健康养老服务与管理)
			150100	幼儿教育	三年	三二分段专业	全日制三二分段	校本部招生	45	20	3500	800		只招女生。高职阶段对接院校与专业: 广东工贸职业技术学院(学前教育)
			小计总数:								75	35		
11	广东省机械技师学院(公办,南海校区)	学校类别: 技工学校 学校等级: 国家级重点 所在区域: 外市 学校地址: 佛山市南海区狮山镇英才路1号 联系电话: 0757-81098186	010800	数控加工(加工中心操作工)	三年	三二分段专业	全日制三二分段	校本部招生	50	5	4300	1200	南海校区	高职阶段对接院校与专业: 广东水利电力职业技术学院(智能制造装备技术)
			140500	室内设计	三年	三二分段专业	全日制三二分段	校本部招生	30	10	4300	1200		高职阶段对接院校与专业: 广东文艺职业学院(环境艺术设计)
			060400	会计	三年	三二分段专业	全日制三二分段	校本部招生	50	20	3500	1200		高职阶段对接院校与专业: 广东行政职业学院(大数据与会计)
			小计总数:								130	35		

**(二) 第四批次：中等职业学校其他（剩余）招生计划**  
**(1) 2026 年广州市教育局直属中等职业学校招生计划表**  
 (主管部门：广州市教育局)

招生批次：第四批次（中职学校）  
 招生范围：面向全市招生

编号	学校名称	学校信息	专业代号	专业名称与方向	学制	学习形式	办学形式	招生总计划	面向广州市招生计划	学费(元/学期)	住宿费(元/学期)	授课地点	备注说明
1	广州市旅游商务职业学校(公办,石溪校区)	学校类别: 职业高中 学校等级: 国家级重点 所在区域: 海珠区 学校地址: 广州市海珠区新滘西路9号 联系电话: 020-84302391	700304	邮轮乘务	三年	全日制	校本部招生	45	45	1900	450	石溪校区	肝功能检查不正常的考生谨慎报考。
			740105	茶艺与茶营销	三年	全日制	校本部招生	45	45	1900	450		大茶园茶业管培生专班, 肝功能检查不正常的考生谨慎报考。
			740106	会展服务与管理	三年	全日制	校本部招生	45	45	1650	450		
			750110	美发与形象设计	三年	全日制	校本部招生	45	45	2800	450		
			740202	西餐烹饪	三年	全日制	校本部招生	90	90	1900	450		
			740203	中西面点	三年	全日制	校本部招生	45	45	1900	450		肝功能检查不正常的考生谨慎报考。
			小计总数:							315	315		
2	广州市旅游商务职业学校(公办,赤沙校区)	学校类别: 职业高中 学校等级: 国家级重点 所在区域: 海珠区 学校地址: 广州市海珠区赤沙路12号 联系电话: 020-34492289	730702	跨境电子商务	三年	全日制	校本部招生	45	45	1650	450	赤沙校区	
			730701	电子商务	三年	全日制	校本部招生	90	90	1650	450		
			770302	休闲体育服务与管理	三年	全日制	校本部招生	45	45	2400	450		
			小计总数:							180	180		

招生批次：第四批次（中职学校）

招生范围：面向全市招生

编号	学校名称	学校信息	专业代号	专业名称与方向	学制	学习形式	办学形式	招生总计划	面向广州市招生计划	学费(元/学年)	住宿费(元/学年)	授课地点	备注说明
1	广州市信息技术职业学校(公办,科教城校区)	学校类别: 中专 学校等级: 国家级重点 所在区域: 增城区 学校地址: 广州市增城区科德大道82号 联系电话: 020-87223091、87221841、83501919、83590464	710102	物联网技术应用	三年	全日制	校本部招生	40	37	3800	1000	科教城校区	职教高考班
			710101	电子信息技术	三年	全日制	校本部招生	40	37	3800	1000		
			660601	无人机操控与维护	三年	全日制	校本部招生	85	76	3800	1000		
			700602	城市轨道交通信号维护	三年	全日制	校本部招生	80	71	3800	1000		
			710207	网络信息安全	三年	全日制	校本部招生	40	37	3800	1000		
			710201	计算机应用	三年	全日制	校本部招生	80	72	3800	1000		
			710212	人工智能技术与应用	三年	全日制	校本部招生	45	42	3800	1000		
			760204	动漫与游戏制作	三年	全日制	校本部招生	40	37	3800	1000		
			710213	虚拟现实技术与应用	三年	全日制	校本部招生	40	37	3800	1000		
			750113	数字非遗设计与制作	三年	全日制	校本部招生	35	33	3800	1000		
			660303	工业机器人技术应用	三年	全日制	校本部招生	85	77	3800	1000		
			660301	机电技术应用	三年	全日制	校本部招生	40	37	3800	1000		
			710106	服务机器人装配与维护	三年	全日制	校本部招生	40	37	3800	1000		
小计总数:								690	630			总宿位: 630	
2	广州幼儿师范高等专科学校(中职部)(公办,林和校区)	学校类别: 中专 学校等级: 省级重点 所在区域: 天河区 学校地址: 广州市天河区林和东路沾益直街121号 联系电话: 020-38810304	770101	幼儿保育	三年	全日制	校本部招生	50	47	3170	650	林和校区	
			小计总数:								50	47	
3	广州市交通运输职业学校(公办,科教城校区)	学校类别: 中专 学校等级: 国家级重点 所在区域: 增城区 学校地址: 广州市增城区朱村街道科德大道118号 联系电话: 020-86092539、86092909	660303	工业机器人技术应用	三年	全日制	校本部招生	80	75	3800	1000	科教城校区	其中50人组建职教高考“青衿班”
			660107	增材制造技术应用	三年	全日制	校本部招生	30	30	3800	1000		
			700210	智能交通技术应用	三年	全日制	校本部招生	45	40	3800	1000		
			730804	物流设施运行与维护	三年	全日制	校本部招生	45	45	3300	1000		
			660601	无人机操控与维护	三年	全日制	校本部招生	45	45	3800	1000		

编号	学校名称	学校信息	专业代号	专业名称与方向	学制	学习形式	办学形式	招生总计划	面向广州市招生计划	学费(元/学年)	住宿费(元/学年)	授课地点	备注说明
3	广州市交通运输职业学校(公办,科教城校区)	学校类别: 中专 学校等级: 国家级重点 所在区域: 增城区 学校地址: 广州市增城区朱村街道科教大道 118 号 联系电话: 020-86092539、86092909	660302	电气设备运行与控制	三年	全日制	校本部招生	30	30	3800	1000	科教城校区	
			小计总数:					275	265				总宿位: 265
4	广州市交通运输职业学校(公办,嘉禾校区)	学校类别: 中专 学校等级: 国家级重点 所在区域: 白云区 学校地址: 广州市白云区嘉禾上胜东街 23 号 联系电话: 020-86092539、86092909	700209	新能源汽车运用与维修	三年	全日制	校本部招生	190	175	3800	700	嘉禾校区	其中 100 人组建职教高考“青衿班”
			700207	汽车车身修复	三年	全日制	校本部招生	45	40	3800	700		
			660204	新能源装备运行与维护	三年	全日制	校本部招生	45	40	3800	700		
			小计总数:					280	255				总宿位: 255
5	广州市城市建设职业学校(公办,校本部)	学校类别: 中专 学校等级: 国家级重点 所在区域: 增城区 学校地址: 广州市增城区朱村科教大道 253 号 联系电话: 020-82512589、87077733、84261300	640303	建筑工程检测	三年	全日制	校本部招生	50	49	3800	1000	校本部	因专业学习需要,不招收色盲及色弱学生。
			660601	无人机操控与维护	三年	全日制	校本部招生	50	49	3800	1000		
			640201	城镇建设	三年	全日制	校本部招生	50	48	3800	1000		
			750101	艺术设计与制作	三年	全日制	校本部招生	70	19	3800	1000		
			730701	电子商务	三年	全日制	校本部招生	115	63	3300	1000		
			640702	物业服务	三年	全日制	校本部招生	50	48	3300	1000		
			730301	会计事务	三年	全日制	校本部招生	50	48	3300	1000		
			710202	计算机网络技术	三年	全日制	校本部招生	50	48	3800	1000		
小计总数:					485	372				总宿位: 372			
6	广州市财经商贸职业学校(公办,大坦沙校区)	学校类别: 中专 学校等级: 国家级重点 所在区域: 荔湾区 学校地址: 广州市荔湾区珠江桥中海海北路 21 号 联系电话: 020-81776201、81013533	730702	跨境电子商务	三年	全日制	校本部招生	120	94	3300	1200	大坦沙校区	
			730703	移动商务	三年	全日制	校本部招生	40	30	3300	1200		
			小计总数:					160	124				总宿位: 118
7	广州市财经商贸职业学校(公办,鹤龙校区)	学校类别: 中专 学校等级: 国家级重点 所在区域: 白云区 学校地址: 广州市白云区鹤龙一路 458 号 联系电话: 020-86085922、36271925	620902	应急救援技术	三年	全日制	校本部招生	40	30	3300	750	鹤龙校区	
			790102	社区公共事务管理	三年	全日制	校本部招生	40	30	3300	750		
			700402	航空服务	三年	全日制	校本部招生	80	45	3300	750		
			790202	人力资源管理事务	三年	全日制	校本部招生	40	35	3300	750		
			小计总数:					200	140				总宿位: 126

编号	学校名称	学校信息	专业代号	专业名称与方向	学制	学习形式	办学形式	招生总计划	面向广州市招生计划	学费(元/学年)	住宿费(元/学年)	授课地点	备注说明
8	广州市财经商贸职业学校(公办,龙归校区)	学校类别: 中专 学校等级: 国家级重点 所在区域: 白云区 学校地址: 广州市白云区广财路2号(105国道北二环石湖(太和)出口处) 联系电话: 020-36361888、36361288	730101	纳税事务	三年	全日制	校本部招生	45	40	3300	900	龙归校区	
			730501	国际商务	三年	全日制	校本部招生	48	40	3300	900		
			730601	连锁经营与管理	三年	全日制	校本部招生	46	40	3300	900		
			730602	市场营销	三年	全日制	校本部招生	89	65	3300	900		
			770202	商务日语	三年	全日制	校本部招生	46	40	3300	900		
			790403	商务助理	三年	全日制	校本部招生	48	40	3300	900		
			小计总数:							322	265		
9	广州市医药职业学校(公办,科教城校本部)	学校类别: 中专 学校等级: 国家级重点 所在区域: 增城区 学校地址: 广州市增城区朱村科教城科德大道90号 联系电话: 020-86421009	720408	中医康复技术	三年	全日制	校本部招生	80	80	3800	1000	科教城校本部	
			720801	营养与保健	三年	全日制	校本部招生	35	35	3800	1000		
			690202	生物制药工艺	三年	全日制	校本部招生	35	35	3800	1000		
			690207	医疗器械维修与营销	三年	全日制	校本部招生	30	30	3800	1000		
			720403	中药	三年	全日制	校本部招生	80	80	3800	1000		
			790302	智慧健康养老服务	三年	全日制	校本部招生	35	15	3800	1000		
			690104	食品安全与检测技术	三年	全日制	校本部招生	35	15	3800	1000		
			690205	制药设备维修	三年	全日制	校本部招生	30	30	3800	1000		
			小计总数:							360	320		
10	广州市轻工职业学校(公办,科教城校区)	学校类别: 中专 学校等级: 国家级重点 所在区域: 增城区 学校地址: 广州市增城区科教大道83号 联系电话: 020-66321391、66321392、66321393	690101	食品加工工艺	三年	全日制	校本部招生	50	45	3800	1000	科教城校区	职教高考冲本班, 不招色盲、色弱者, 并须身体健康, 无传染性疾病。
			660306	智能化生产线安装与运维	三年	全日制	校本部招生	50	47	3800	1000		职教高考冲本班, 不招色盲、色弱者。
			660107	增材制造技术应用	三年	全日制	校本部招生	50	48	3800	1000		不招色盲、色弱者。
			660303	工业机器人技术应用	三年	全日制	校本部招生	96	90	3800	1000		
			710212	人工智能技术与应用	三年	全日制	校本部招生	50	48	3800	1000		不招色盲、色弱者。
			710201	计算机应用	三年	全日制	校本部招生	50	46	3800	1000		
			710205	大数据技术应用	三年	全日制	校本部招生	50	47	3800	1000		
			730701	电子商务	三年	全日制	校本部招生	50	45	3300	1000		不招色盲、色弱者。

编号	学校名称	学校信息	专业代号	专业名称与方向	学制	学习形式	办学形式	招生总计划	面向广州市招生计划	学费(元/学年)	住宿费(元/学年)	授课地点	备注说明
10	广州市轻工职业学校(公办,科教城校区)	学校类别: 中专 学校等级: 国家级重点 所在区域: 增城区 学校地址: 广州市增城区科教大道 83 号 联系电话: 020-66321391、66321392、66321393	710210	计算机平面设计	三年	全日制	校本部招生	50	46	3800	1000	科教城校区	不招色盲、色弱者。
			750101	艺术设计与制作	三年	全日制	校本部招生	50	45	5600	1000		
			小计总数:							546	507		
11	广州市纺织服装职业学校(公办,天河校区)	学校类别: 中专 学校等级: 国家级重点 所在区域: 天河区 学校地址: 广州市天河区东莞庄路 231 号 联系电话: 020-84212648、84290863	750206	服装表演	三年	全日制	校本部招生	20	10	5600	650	天河校区	要求: 女身高 1.65 米以上, 男身高 1.80 米以上, 五官端正, 体型匀称。  不招色盲、色弱。
			750110	美发与形象设计	三年	全日制	校本部招生	45	40	5600	650		
			750113	数字非遗设计与制作	三年	全日制	校本部招生	40	38	5600	650		
			750109	动漫与游戏设计	三年	全日制	校本部招生	45	38	5600	650		
			750103	数字影像技术	三年	全日制	校本部招生	45	40	5600	650		
			750106	工艺美术	三年	全日制	校本部招生	45	40	5600	650		
			730701	电子商务	三年	全日制	校本部招生	50	42	3300	650		
			小计总数:							290	248		
12	广州市纺织服装职业学校(公办,花都校区)	学校类别: 中专 学校等级: 国家级重点 所在区域: 花都区 学校地址: 广州市花都区赤坭镇蓝田教育路 11 号 联系电话: 020-84212648、84290863	750104	皮革制品设计与制作	三年	全日制	校本部招生	40	40	5600	750	花都校区	不招色盲、色弱。
			680401	纺织技术与服务	三年	全日制	校本部招生	34	34	3800	750		
			小计总数:							74	74		

## (2) 2026 年广州市教育局直管中等职业学校招生计划表

( 主管部门: 广州市教育局)

招生批次: 第四批次 ( 中职学校)

招生范围: 面向全市招生

编号	学校名称	学校信息	专业代号	专业名称与方向	学制	学习形式	办学形式	招生总计划	面向广州市招生计划	学费 (元/学年)	住宿费 (元/学年)	授课地点	备注说明
1	广州通用职业技术学校 ( 民办, 校本部)	学校类别: 中专 学校等级: 省级重点 所在区域: 从化区 学校地址: 广州市从化区广从北路 483 号 联系电话: 020—87065438	700604	城市轨道交通运营服务	三年	全日制	校本部招生	100	70	11575	1500	校本部	凡符合免学费政策学生可享受国家补贴: 文科 3185 元/年; 理科 3675 元/年; 艺术 5390 元/年。
			660206	电梯安装与维修保养	三年	全日制	校本部招生	40	28	11575	1500		
			700206	汽车运用与维修	三年	全日制	校本部招生	100	70	11575	1500		
			710201	计算机应用	三年	全日制	校本部招生	100	70	11575	1500		
			760204	动漫与游戏制作	三年	全日制	校本部招生	50	35	11575	1500		
			750111	美容美体艺术	三年	全日制	校本部招生	100	70	11085	1500	校本部	只招女生。凡符合免学费政策学生可享受国家补贴: 文科 3185 元/年; 理科 3675 元/年; 艺术 5390 元/年。
			730701	电子商务	三年	全日制	校本部招生	120	84	11085	1500		凡符合免学费政策学生可享受国家补贴: 文科 3185 元/年; 理科 3675 元/年; 艺术 5390 元/年。
			730301	会计事务	三年	全日制	校本部招生	30	21	11085	1500		
			730501	国际商务	三年	全日制	校本部招生	30	21	11085	1500		
			740201	中餐烹饪	三年	全日制	校本部招生	50	35	12085	1500		
			740203	中西面点	三年	全日制	校本部招生	50	35	12085	1500		
			750106	工艺美术	三年	全日制	校本部招生	50	35	13290	1500		
730701	电子商务	三年	全日制	校本部招生	120	84	15145	2000	( 职教高考升学班) 凡符合免学费政策学生可享受国家补贴: 文科 3185 元/年; 理科 3675 元/年; 艺术 5390 元/年。				

编号	学校名称	学校信息	专业代号	专业名称与方向	学制	学习形式	办学形式	招生总计划	面向广州市招生计划	学费(元/学年)	住宿费(元/学年)	授课地点	备注说明
1	广州通用职业技术学院(民办,校本部)	学校类别: 中专 学校等级: 省级重点 所在区域: 从化区 学校地址: 广州市从化区广从北路 483 号 联系电话: 020-87065438	730301	会计事务	三年	全日制	校本部招生	30	21	15145	2000	校本部	(职教高考升学班) 凡符合免学费政策学生可享受国家补贴: 文科 3185 元/年; 理科 3675 元/年; 艺术 5390 元/年。
			740201	中餐烹饪	三年	全日制	校本部招生	30	21	15145	2000		
			700206	汽车运用与维修	三年	全日制	校本部招生	50	35	15635	2000		
			760204	动漫与游戏制作	三年	全日制	校本部招生	50	35	15635	2000		
			700604	城市轨道交通运营服务	三年	全日制	校本部招生	80	56	15635	2000		
			710201	计算机应用	三年	全日制	校本部招生	80	56	15635	2000		
			750106	工艺美术	三年	全日制	校本部招生	50	35	17350	2000		
			小计总数:							1310	917		
2	广州华成理工职业技术学院(民办,校本部)	学校类别: 中专 学校等级: 省级重点 所在区域: 天河区 学校地址: 广州市天河区珠吉街吉山橄榄公园东面 2 号 联系电话: 020-22041680、22041682	710201	计算机应用	三年	全日制	校本部招生	100	95	25475	1600	校本部	
			730701	电子商务	三年	全日制	校本部招生	50	50	24985	1600		
			660301	机电技术应用	三年	全日制	校本部招生	100	95	25475	1600		
			750109	动漫与游戏设计	三年	全日制	校本部招生	50	45	27190	1600		
			680402	服装设计与工艺	三年	全日制	校本部招生	50	45	27190	1600		
			750106	工艺美术	三年	全日制	校本部招生	50	50	27190	1600		
			750101	艺术设计与制作	三年	全日制	校本部招生	50	45	27190	1600		
			750107	绘画	三年	全日制	校本部招生	50	45	29190	1600		AI 智学班

编号	学校名称	学校信息	专业代号	专业名称与方向	学制	学习形式	办学形式	招生总计划	面向广州市招生计划	学费(元/学年)	住宿费(元/学年)	授课地点	备注说明
2	广州华成理工职业技术学院学校(民办,校本部)	学校类别: 中专 学校等级: 省级重点 所在区域: 天河区 学校地址: 广州市天河区珠吉街吉山橄榄公园东面2号 联系电话: 020-22041680、22041682	770201	商务英语	三年	全日制	校本部招生	100	95	24985	1600	校本部	AI 智学班
			660301	机电技术应用	三年	全日制	校本部招生	50	45	27475	1600		
			710201	计算机应用	三年	全日制	校本部招生	50	48	27475	1600		
			730701	电子商务	三年	全日制	校本部招生	50	48	26985	1600		
			750109	动漫与游戏设计	三年	全日制	校本部招生	50	48	29190	1600		
			750101	艺术设计与制作	三年	全日制	校本部招生	50	48	29190	1600		
			770201	商务英语	三年	全日制	校本部招生	50	48	26985	1600		
			小计总数:							900	850		
3	广州市侨光财经职业技术学校(民办,校本部)	学校类别: 中专 学校等级: 省级重点 所在区域: 从化区 学校地址: 广州市太平镇从化经济技术开发区丰盈路6巷1号 联系电话: 020-37504314、37504324、81873096	730701	电子商务	三年	全日制	校本部招生	140	100	8785	2000	校本部	符合减免学费的学生, 减免后学费为5600元/年
			710201	计算机应用	三年	全日制	校本部招生	140	100	9275	2000		
			760204	动漫与游戏制作	三年	全日制	校本部招生	160	120	9275	2000		
			790303	老年人服务与管理	三年	全日制	校本部招生	40	30	0	2000		
			740104	高星级饭店运营与管理	三年	全日制	校本部招生	70	50	8785	2000		
			小计总数:							550	400		

### (3) 2026年广州市教育局区属中等职业学校招生计划表

(主管部门: 各区教育局)

招生批次: 第四批次(中职学校)

招生范围: 面向全市招生

编号	学校名称	学校信息	专业代号	专业名称与方向	学制	学习形式	办学形式	招生总计划	面向广州市招生计划	学费(元/学期)	住宿费(元/学期)	授课地点	备注说明
1	广州市荔湾区外语职业高级中学(公办, 中八校区)	学校类别: 职业高中 学校等级: 省级重点 所在区域: 荔湾区 学校地址: 广州市荔湾区中山八路石路基14号 联系电话: 020-81708756	710201	计算机应用	三年	全日制	校本部招生	156	138	1535	0	中八校区	不提供住宿。
			710202	计算机网络技术	三年	全日制	校本部招生	52	46	1535	0		
			770101	幼儿保育	三年	全日制	校本部招生	96	86	1410	0		
			790401	文秘	三年	全日制	校本部招生	48	42	1347	0		
			小计总数:							352	312		
2	广州市荔湾区外语职业高级中学(公办, 翠竹校区)	学校类别: 职业高中 学校等级: 省级重点 所在区域: 荔湾区 学校地址: 广州市荔湾区芳村花地大道翠竹苑翠竹街1号 联系电话: 020-81401557、81507137	770201	商务英语	三年	全日制	校本部招生	96	87	1347	0	翠竹校区	不提供住宿。
			730301	会计事务	三年	全日制	校本部招生	50	46	1347	0		
			730701	电子商务	三年	全日制	校本部招生	156	141	1347	0		
			小计总数:							302	274		
3	广州市贸易职业高级中学(公办, 文德东路校区)	学校类别: 职业高中 学校等级: 省级重点 所在区域: 越秀区 学校地址: 广州市文德东路2号 联系电话: 020-83370467、83374955	770201	商务英语	三年	全日制	校本部招生	20	20	1347	0	文德东路校区	
			730701	电子商务	三年	全日制	校本部招生	25	25	1347	0		
			730301	会计事务	三年	全日制	校本部招生	50	50	1347	0		
			710205	大数据技术应用	三年	全日制	校本部招生	100	100	1347	0		
			660601	无人机操控与维护	三年	全日制	校本部招生	50	50	1535	0		
			750101	艺术设计与制作	三年	全日制	校本部招生	50	50	1575	0		
			680402	服装设计与工艺	三年	全日制	校本部招生	45	45	1575	0		
			小计总数:							340	340		

编号	学校名称	学校信息	专业代号	专业名称与方向	学制	学习形式	办学形式	招生总计划	面向广州市招生计划	学费(元/学期)	住宿费(元/学期)	授课地点	备注说明
4	广州市海珠区工艺美术职业学校 (公办, 江南中校区)	学校类别: 职业高中 学校等级: 省级重点 所在区域: 海珠区 学校地址: 广州市海珠区江南大道中132号(原广州市第二工艺美术职中) 联系电话: 020-84476927、84435074	750101	艺术设计与制作	三年	全日制	校本部招生	80	76	1575	0	江南中校区	其中会展艺术设计与制作方向计划40人。
			750109	动漫与游戏设计	三年	全日制	校本部招生	40	39	1575	0		
			680402	服装设计与工艺	三年	全日制	校本部招生	40	35	1535	0		
			小计总数:							160	150		
5	广州市海珠区工艺美术职业学校 (公办, 南边路校区)	学校类别: 职业高中 学校等级: 省级重点 所在区域: 海珠区 学校地址: 广州市海珠区南边路33号 联系电话: 020-84476927、84435074	750401	社会文化艺术	三年	全日制	校本部招生	40	35	1575	0	南边路校区	只招女生。
			730701	电子商务	三年	全日制	校本部招生	40	35	1347	0		
			730705	直播电商服务	三年	全日制	校本部招生	40	35	1347	0		
			小计总数:							120	105		
6	广州市白云区行知职业技术学校 (公办, 天平架校区)	学校类别: 职业高中 学校等级: 省级重点 所在区域: 天河区 学校地址: 广州市天平架兴华直街316号(水果批发市场后面) 联系电话: 020-37386836	740201	中餐烹饪	三年	全日制	校本部招生	45	45	1535	650	天平架校区	
			740202	西餐烹饪	三年	全日制	校本部招生	50	50	1535	650		
			小计总数:							95	95		
7	广州市白云区行知职业技术学校 (公办, 同和校区)	学校类别: 职业高中 学校等级: 省级重点 所在区域: 白云区 学校地址: 广州大道北同和握山北东街(握山小学旁) 联系电话: 020-37386836	700206	汽车运用与维修	三年	全日制	校本部招生	40	40	1535	650	同和校区	
			700209	新能源汽车运用与维修	三年	全日制	校本部招生	40	40	1535	650		
			660601	无人机操控与维护	三年	全日制	校本部招生	40	40	1535	650		
			710101	电子信息技术	三年	全日制	校本部招生	40	40	1535	650		
			710210	计算机平面设计	三年	全日制	校本部招生	40	40	1535	650		
			730701	电子商务	三年	全日制	校本部招生	40	40	1347	650		
			小计总数:							240	240		
8	广州市黄埔区职业技术学校(公办, 校本部)	学校类别: 职业高中 学校等级: 国家级重点 所在区域: 黄埔区 学校地址: 广州市黄埔区庙头路801号 联系电话: 020-82118808、82214255	700209	新能源汽车运用与维修	三年	全日制	校本部招生	45	42	1586	650	校本部	
			710210	计算机平面设计	三年	全日制	校本部招生	45	42	1586	650		
			790102	社区公共事务管理	三年	全日制	校本部招生	45	42	1391	650		

编号	学校名称	学校信息	专业代号	专业名称与方向	学制	学习形式	办学形式	招生总计划	面向广州市招生计划	学费(元/学期)	住宿费(元/学期)	授课地点	备注说明
8	广州市黄埔职业技术学校(公办,校本部)	学校类别: 职业高中 学校等级: 国家级重点 所在区域: 黄埔区 学校地址: 广州市黄埔区庙头路 801 号 联系电话: 020-82118808、82214255	660303	工业机器人技术应用	三年	全日制	校本部招生	45	42	1586	650	校本部	
			660301	机电技术应用	三年	全日制	校本部招生	45	42	1586	650		
			660704	智能网联汽车技术	三年	全日制	校本部招生	45	42	1586	650		
			730801	物流服务与管理	三年	全日制	校本部招生	45	42	1391	650		
			710202	计算机网络技术	三年	全日制	校本部招生	45	42	1586	650		
			小计总数:							360	336		
9	广州市番禺区新造职业技术学校(公办,校本部)	学校类别: 职业高中 学校等级: 国家级重点 所在区域: 番禺区 学校地址: 广州市番禺区新造镇育新路 28 号 联系电话: 020-84726871	710102	物联网技术应用	三年	全日制	校本部招生	100	100	1586	650	校本部	
			710205	大数据技术应用	三年	全日制	校本部招生	50	50	1586	650		
			660704	智能网联汽车技术	三年	全日制	校本部招生	50	50	1586	650		
			750101	艺术设计与制作	三年	全日制	校本部招生	50	50	1626	650		
			750103	数字影像技术	三年	全日制	校本部招生	50	50	1626	650		
			730701	电子商务	三年	全日制	校本部招生	50	50	1586	650		
			730301	会计事务	三年	全日制	校本部招生	50	50	1391	650		
			680402	服装设计与工艺	三年	全日制	校本部招生	95	95	1586	650		
			小计总数:							495	495		
10	广州市南沙区岭东职业技术学校(公办,校本部)	学校类别: 职业高中 学校等级: 省级重点 所在区域: 南沙区 学校地址: 广州市南沙区大岗镇兴业路 422 号 联系电话: 020-34999301	710212	人工智能技术与应用	三年	全日制	校本部招生	55	54	1535	0	校本部	由于校舍修缮, 2026 年暂无宿位
			710202	计算机网络技术	三年	全日制	校本部招生	50	49	1535	0		
			700209	新能源汽车运用与维修	三年	全日制	校本部招生	55	54	1535	0		
			730301	会计事务	三年	全日制	校本部招生	95	94	1410	0		
			740101	旅游服务与管理	三年	全日制	校本部招生	10	10	1410	0		

编号	学校名称	学校信息	专业代号	专业名称与方向	学制	学习形式	办学形式	招生总计划	面向广州市招生计划	学费(元/学期)	住宿费(元/学期)	授课地点	备注说明
10	广州市南沙区岭东职业技术学校(公办,校本部)	学校类别: 职业高中 学校等级: 省级重点 所在区域: 南沙区 学校地址: 广州市南沙区大岗镇兴业路422号 联系电话: 020-34999301	730801	物流服务与管理	三年	全日制	校本部招生	5	5	1410	0	校本部	由于校舍修缮, 2026年暂无宿位
			770101	幼儿保育	三年	全日制	校本部招生	40	39	1347	0		
			小计总数:							310	305		
11	广州市增城区职业技术学校(公办,校本部)	学校类别: 职业高中 学校等级: 国家级重点 所在区域: 增城区 学校地址: 广州市增城区增江街东桥东路115号 联系电话: 020-82719983	680402	服装设计与工艺	三年	全日制	校本部招生	43	42	1391	500	校本部	
			770101	幼儿保育	三年	全日制	校本部招生	40	39	1456	500		
			730301	会计事务	三年	全日制	校本部招生	44	43	1391	500		
			730701	电子商务	三年	全日制	校本部招生	44	43	1391	500		
			710210	计算机平面设计	三年	全日制	校本部招生	90	88	1586	500		
			710212	人工智能技术与应用	三年	全日制	校本部招生	44	40	1586	500		
			660301	机电技术应用	三年	全日制	校本部招生	44	40	1586	500		
			660103	数控技术应用	三年	全日制	校本部招生	44	42	1586	500		
			660303	工业机器人技术应用	三年	全日制	校本部招生	44	42	1586	500		
			660108	模具制造技术	三年	全日制	校本部招生	44	42	1586	500		
			700206	汽车运用与维修	三年	全日制	校本部招生	44	42	1586	500		
			660205	制冷和空调设备运行与维护	三年	全日制	校本部招生	44	42	1586	500		
			660704	智能网联汽车技术	三年	全日制	校本部招生	43	41	1586	500		
			700209	新能源汽车运用与维修	三年	全日制	校本部招生	88	84	1586	500		
			710202	计算机网络技术	三年	全日制	校本部招生	44	42	1586	500		
			750106	工艺美术	三年	全日制	校本部招生	43	41	1626	500		
720803	婴幼儿托育	三年	全日制	校本部招生	15	14	1456	500					
小计总数:							802	767				总宿位: 767	

招生批次：第四批次（中职学校）

招生范围：面向全市招生

编号	学校名称	学校信息	专业代号	专业名称与方向	学制	学习形式	办学形式	招生总计划	面向广州市招生计划	学费(元/学年)	住宿费(元/学年)	授课地点	备注说明
1	广州美术学院附中广艺中等职业技术学校有限公司（民办，校本部）	学校类别：中专 学校等级：合格学校 所在区域：海珠区 学校地址：广州市海珠区新港西路25号 联系电话：020-89887996	750107	绘画	三年	全日制	校本部招生	300	260	75800	8000	校本部	
			小计总数：						300	260			
2	广州市穗华职业技术学校（民办，校本部）	学校类别：中专 学校等级：省级重点 所在区域：海珠区 学校地址：广州市海珠区仑头路100号 联系电话：020-34085663	750107	绘画	三年	全日制	校本部招生	74	66	81500	0	校本部	录取学生优先进入重点名师班
			770201	商务英语	三年	全日制	校本部招生	73	65	81500	0		
			770202	商务日语	三年	全日制	校本部招生	73	65	81500	0		
			750107	绘画	三年	全日制	校本部招生	44	40	26950	550		
			770201	商务英语	三年	全日制	校本部招生	43	40	26950	550		
			770202	商务日语	三年	全日制	校本部招生	43	39	26950	550		
			小计总数：						350	315			
3	广州市番禺区职业技术学校（公办，南校区）	学校类别：中专 学校等级：国家级重点 所在区域：番禺区 学校地址：广州市番禺区桥南街桥南路388号 联系电话：020-34601450、34601452	660301	机电技术应用	三年	全日制	校本部招生	50	50	3800	750	南校区	
			700206	汽车运用与维修	三年	全日制	校本部招生	50	50	3800	750		
			660702	新能源汽车制造与检测	三年	全日制	校本部招生	50	45	3800	750		
			710201	计算机应用	三年	全日制	校本部招生	100	100	3800	750		
			710102	物联网技术应用	三年	全日制	校本部招生	50	50	3800	750		
			610202	园林技术	三年	全日制	校本部招生	50	50	0	0		
			730702	跨境电子商务	三年	全日制	校本部招生	50	50	3300	750		
			730801	物流服务与管理	三年	全日制	校本部招生	50	50	3800	750		
			760204	动漫与游戏制作	三年	全日制	校本部招生	150	150	3800	750		
			740101	旅游服务与管理	三年	全日制	校本部招生	60	60	3300	750		

编号	学校名称	学校信息	专业代号	专业名称与方向	学制	学习形式	办学形式	招生总计划	面向广州市招生计划	学费(元/学年)	住宿费(元/学年)	授课地点	备注说明
3	广州市番禺区职业技术学院(公办,南校区)	学校类别: 中专 学校等级: 国家级重点 所在区域: 番禺区 学校地址: 广州市番禺区桥南街桥南路388号 联系电话: 020-34601450、34601452	660704	智能网联汽车技术	三年	全日制	校本部招生	25	25	3800	750	南校区	
			710212	人工智能技术与应用	三年	全日制	校本部招生	45	45	3800	750		
			小计总数:							730	725		
4	广州市番禺区工商职业技术学院(公办,校本部)	学校类别: 中专 学校等级: 省级重点 所在区域: 番禺区 学校地址: 广州市番禺区桥南街南珠路61号 联系电话: 020-39261113	790102	社区公共事务管理	三年	全日制	校本部招生	20	20	3170	750	校本部	
			750202	舞蹈表演	三年	全日制	校本部招生	40	30	5400	750		
			750210	舞台艺术设计与制作	三年	全日制	校本部招生	50	50	5400	750		
			750101	艺术设计与制作	三年	全日制	校本部招生	55	55	5400	750		
			750103	数字影像技术	三年	全日制	校本部招生	55	55	5400	750		
			710201	计算机应用	三年	全日制	校本部招生	55	55	3670	750		
			740201	中餐烹饪	三年	全日制	校本部招生	45	45	3670	750		
			小计总数:							320	310		
5	广州市花都区职业技术学院(公办,花果山校区)	学校类别: 中专 学校等级: 国家级重点 所在区域: 花都区 学校地址: 广州市花都区新华街云山大道65号(新校区启用后,2026级学生教学点,将根据需要进行调整) 联系电话: 020-36818488	750401	社会文化艺术	三年	全日制	校本部招生	45	44	5600	500	花果山校区	航空服务专业报读要求: 五官端正、体型匀称,女生身高要求158-168cm,男生身高要求165-180cm。
			750106	工艺美术	三年	全日制	校本部招生	138	134	5600	500		
			700402	航空服务	三年	全日制	校本部招生	40	39	3800	500		
			770101	幼儿保育	三年	全日制	校本部招生	45	44	3300	500		
			730301	会计事务	三年	全日制	校本部招生	96	94	3300	500		
			730701	电子商务	三年	全日制	校本部招生	240	233	3300	500		
			小计总数:							604	588		
6	广州市花都区职业技术学院(公办,长岗岭校区)	学校类别: 中专 学校等级: 国家级重点 所在区域: 花都区 学校地址: 广州市花都区建设北路尾长岗岭(新校区启用后,2026级学生教学点,将根据需要进行调整) 联系电话: 020-86976471	710204	数字媒体技术应用	三年	全日制	校本部招生	280	273	3800	500	长岗岭校区	
			660103	数控技术应用	三年	全日制	校本部招生	90	88	3800	500		
			小计总数:							370	361		

编号	学校名称	学校信息	专业代号	专业名称与方向	学制	学习形式	办学形式	招生总计划	面向广州市招生计划	学费(元/学年)	住宿费(元/学年)	授课地点	备注说明
7	广州市花都区职业技术学校(公办,新花街校区)	学校类别: 中专 学校等级: 国家级重点 所在区域: 花都区 学校地址: 广州市花都区新华街新花街25号(新校区启用后,2026级学生教学点,将根据需要进行调整) 联系电话: 020-86809755	700209	新能源汽车运用与维修	三年	全日制	校本部招生	139	135	3800	500	新花街校区	
			740201	中餐烹饪	三年	全日制	校本部招生	39	38	3300	500		中餐烹饪专业肝功能异常者慎报
			小计总数:							178	173		
8	广州市增城区卫生职业技术学校(公办,校本部)	学校类别: 中专 学校等级: 省级重点 所在区域: 增城区 学校地址: 增城区增江街东桥东路150号 联系电话: 020-82737376	720201	护理	三年	全日制	校本部招生	120	115	3670	700	校本部	不招收色弱色盲的学生
			720301	药剂	三年	全日制	校本部招生	45	40	3670	700		
			720601	康复技术	三年	全日制	校本部招生	45	40	3670	700		
小计总数:							210	195			总宿位: 195		
9	广州市增城区东方职业技术学校(公办,校本部)	学校类别: 中专 学校等级: 省级重点 所在区域: 增城区 学校地址: 广州市增城区增江街东桥东路113号 联系电话: 020-82752802	730301	会计事务	三年	全日制	校本部招生	90	90	3170	700	校本部	只招女生。
			730701	电子商务	三年	全日制	校本部招生	135	135	3170	700		
			740104	高星级饭店运营与管理	三年	全日制	校本部招生	45	45	3170	700		
			740201	中餐烹饪	三年	全日制	校本部招生	45	45	3170	700		
			740203	中西面点	三年	全日制	校本部招生	90	90	3170	700		
			770101	幼儿保育	三年	全日制	校本部招生	45	45	3170	700		
			710201	计算机应用	三年	全日制	校本部招生	45	45	3670	700		
			710204	数字媒体技术应用	三年	全日制	校本部招生	45	45	3670	700		
			710210	计算机平面设计	三年	全日制	校本部招生	90	90	3670	700		
			660206	电梯安装与维修保养	三年	全日制	校本部招生	90	90	3670	700		
小计总数:							720	720			总宿位: 720		
10	广州市从化区职业技术学校(公办,校本部)	学校类别: 中专 学校等级: 省级重点 所在区域: 从化区 学校地址: 广州市从化区旺城大道337号 联系电话: 020-87919757	660301	机电技术应用	三年	全日制	校本部招生	180	162	3670	700	校本部	
			700206	汽车运用与维修	三年	全日制	校本部招生	90	81	3670	700		
			700209	新能源汽车运用与维修	三年	全日制	校本部招生	130	117	3670	700		
			710102	物联网技术应用	三年	全日制	校本部招生	40	36	3670	700		

编号	学校名称	学校信息	专业代号	专业名称与方向	学制	学习形式	办学形式	招生总计划	面向广州市招生计划	学费(元/学年)	住宿费(元/学年)	授课地点	备注说明
10	广州市从化区职业技术学校(公办,校本部)	学校类别: 中专 学校等级: 省级重点 所在区域: 从化区 学校地址: 广州市从化区旺城大道 337 号 联系电话: 020-87919757	710201	计算机应用	三年	全日制	校本部招生	35	33	3670	700	校本部	
			710204	数字媒体技术应用	三年	全日制	校本部招生	40	36	3670	700		
			730301	会计事务	三年	全日制	校本部招生	40	36	3170	700		
			730701	电子商务	三年	全日制	校本部招生	80	72	3670	700		
			740101	旅游服务与管理	三年	全日制	校本部招生	40	36	3170	700		
			740201	中餐烹饪	三年	全日制	校本部招生	90	84	3670	700		
			770101	幼儿保育	三年	全日制	校本部招生	80	72	3670	700		
			小计总数:							845	765		

## (4) 2026 年省属中等职业学校招收初中毕业生生源计划表

(主管部门: 广东省教育厅)

招生批次: 第四批次(中职学校)

招生范围: 面向全市招生

编号	学校名称	学校信息	专业代号	专业名称与方向	学制	学习形式	办学形式	招生总计划	面向广州市招生计划	学费(元/学年)	住宿费(元/学年)	授课地点	备注说明
1	广州潜水学校 (公办,校本部)	学校类别: 中专 学校等级: 合格学校 所在区域: 海珠区 学校地址: 广州市海珠区南洲路 2354 号 联系电话: 020-34060162、34060161	700301	船舶驾驶【值班水手】	三年	全日制	校本部招生	40	10	3400	500	校本部	只招男生。
			700303	轮机维护与管理【值班机工】	三年	全日制	校本部招生	40	15	3400	500		
			740101	旅游服务与管理【旅游潜水】	三年	全日制	校本部招生	50	15	3400	500		
			小计总数:							130	40		
2	广东省新兴中药学校(公办,校本部)	学校类别: 中专 学校等级: 国家级重点 所在区域: 外市 学校地址: 广东省云浮市新兴县城区果园路 40 号 联系电话: 0766-2951212、13826855133	720403	中药	三年	全日制	校本部招生	210	2	3800	600	校本部	只招女生。
			720301	药剂	三年	全日制	校本部招生	210	2	3800	600		
			720408	中医康复技术	三年	全日制	校本部招生	350	3	3800	600		
			720501	医学检验技术	三年	全日制	校本部招生	70	2	3800	600		
			750111	美容美体艺术	三年	全日制	校本部招生	210	1	3800	600		
			790302	智慧健康养老服务	三年	全日制	校本部招生	70	1	3800	600		
			720201	护理	三年	全日制	校本部招生	280	3	3800	600		
小计总数:							1400	14				总宿位: 14	
3	广东省食品药品职业技术学校(公办,校本部)	学校类别: 中专 学校等级: 省级重点 所在区域: 天河区 学校地址: 广州市天河区大观街 639 号 联系电话: 020-82356756、82356757	720408	中医康复技术	三年	全日制	校本部招生	70	30	3800	900	校本部	不招色弱色盲
			690201	制药技术应用	三年	全日制	校本部招生	70	30	3800	900		
			690204	药品食品检验	三年	全日制	校本部招生	70	30	3800	900		
			690104	食品安全与检测技术	三年	全日制	校本部招生	70	30	3800	900		
			690207	医疗器械维修与营销	三年	全日制	校本部招生	70	30	3800	900		
小计总数:							350	150				总宿位: 150	

编号	学校名称	学校信息	专业代号	专业名称与方向	学制	学习形式	办学形式	招生总计划	面向广州市招生计划	学费(元/学年)	住宿费(元/学年)	授课地点	备注说明
4	广东省财经职业技术学院(公办,校本部)	学校类别: 中专 学校等级: 国家级重点 所在区域: 外市 学校地址: 广东省佛山市南海区大沥镇金贸大道23号 联系电话: 0757-85526331	610107	茶叶生产与加工	三年	全日制	校本部招生	100	15	3800	850	校本部	因专业特殊性,肺结核、传染性肝炎、色盲、色弱、肢体残疾及口齿不清的考生会在升学及就业中受限,慎报。
			740201	中餐烹饪	三年	全日制	校本部招生	100	20	3800	850		
			730301	会计事务	三年	全日制	校本部招生	210	20	3300	850		
			730201	金融事务	三年	全日制	校本部招生	20	10	3300	850		
			740203	中西面点	三年	全日制	校本部招生	40	10	3800	850		
			730602	市场营销	三年	全日制	校本部招生	70	15	3300	850		
			730801	物流服务与管理	三年	全日制	校本部招生	150	20	3800	850		
			730701	电子商务	三年	全日制	校本部招生	510	25	3800	850		
			770101	幼儿保育	三年	全日制	校本部招生	100	20	3800	850		
			770201	商务英语	三年	全日制	校本部招生	130	20	3800	850		
			700402	航空服务	三年	全日制	校本部招生	70	15	3800	850		
			790401	文秘	三年	全日制	校本部招生	30	10	3300	850		
			680402	服装设计与工艺	三年	全日制	校本部招生	35	10	3800	850		
			640102	建筑装饰技术	三年	全日制	校本部招生	95	15	3800	850		
750101	艺术设计与制作	三年	全日制	校本部招生	185	25	3800	850					
小计总数:								1845	250			总宿位: 250	
5	广东信息工程职业学院 中职部(民办,校本部)	学校类别: 中专 学校等级: 合格学校 所在区域: 外市 学校地址: 广东省肇庆(大旺)国家高新技术产业开发区大旺大道21号 联系电话: 0758-3630618	730701	电子商务	三年	全日制	校本部招生	100	3	10300	2000	校本部	
			730301	会计事务	三年	全日制	校本部招生	100	3	10300	2000		
			730801	物流服务与管理	三年	全日制	校本部招生	100	2	10300	2000		
			710210	计算机平面设计	三年	全日制	校本部招生	100	4	10300	2000		
			710202	计算机网络技术	三年	全日制	校本部招生	100	3	10300	2000		
			660702	新能源汽车制造与检测	三年	全日制	校本部招生	100	3	10300	2000		

编号	学校名称	学校信息	专业代号	专业名称与方向	学制	学习形式	办学形式	招生总计划	面向广州市招生计划	学费(元/学年)	住宿费(元/学年)	授课地点	备注说明
5	广东信息工程职业技术学院 中职部 (民办,校本部)	学校类别: 中专 学校等级: 合格学校 所在区域: 外市 学校地址: 广东省肇庆(大旺)国家高新技术产业开发区大旺大道21号 联系电话: 0758-3630618	660103	数控技术应用	三年	全日制	校本部招生	100	3	10300	2000	校本部	
			660201	智能设备运行与维护	三年	全日制	校本部招生	100	4	10300	2000		
			720402	中医护理	三年	全日制	校本部招生	100	5	12500	2000		
			720504	口腔修复工艺	三年	全日制	校本部招生	100	5	12500	2000		
			小计总数:							1000	35		
6	广州涉外经济职业技术学院(中职部)(民办,校本部)	学校类别: 中专 学校等级: 合格学校 所在区域: 白云区 学校地址: 广州市白云区沙太路大源北28号 联系电话: 020-36783792	710202	计算机网络技术【华为ICT】	三年	全日制	校本部招生	150	15	18195	2800	校本部	
			720301	药剂	三年	全日制	校本部招生	60	10	19195	2800		
			720504	口腔修复工艺	三年	全日制	校本部招生	60	10	19195	2800		
			720201	护理	三年	全日制	校本部招生	150	15	19195	2800		
			720501	医学检验技术	三年	全日制	校本部招生	60	10	19195	2800		
			720408	中医康复技术	三年	全日制	校本部招生	60	10	19195	2800		
			710201	计算机应用	三年	全日制	校本部招生	60	10	18195	2800		
			760204	动漫与游戏制作	三年	全日制	校本部招生	60	10	17705	2800		
			710202	计算机网络技术	三年	全日制	校本部招生	80	10	18195	2800		
			750101	艺术设计与制作	三年	全日制	校本部招生	100	15	19805	2800		
			750106	工艺美术	三年	全日制	校本部招生	60	10	19805	2800		
			730701	电子商务	三年	全日制	校本部招生	60	10	17705	2800		
			730702	跨境电子商务	三年	全日制	校本部招生	80	10	17705	2800		
			730602	市场营销	三年	全日制	校本部招生	60	10	17705	2800		
			700403	飞机设备维修	三年	全日制	校本部招生	60	10	18195	2800		
			700402	航空服务	三年	全日制	校本部招生	60	10	18195	2800		
			700604	城市轨道交通运营服务	三年	全日制	校本部招生	60	10	18195	2800		
700601	城市轨道交通车辆运用与检修	三年	全日制	校本部招生	60	10	18195	2800					
700206	汽车运用与维修	三年	全日制	校本部招生	60	10	18195	2800					

编号	学校名称	学校信息	专业代号	专业名称与方向	学制	学习形式	办学形式	招生总计划	面向广州市招生计划	学费(元/学年)	住宿费(元/学年)	授课地点	备注说明
6	广州涉外经济职业技术学院(中职部)(民办,校本部)	学校类别: 中专 学校等级: 合格学校 所在区域: 白云区 学校地址: 广州市白云区沙太路大源北28号 联系电话: 020-36783792	770201	商务英语【中新升学】	三年	全日制	校本部招生	50	10	33195	5000	校本部	
			770201	商务英语【中格升学】	三年	全日制	校本部招生	60	10	23195	5000		
			730602	市场营销【中日升学】	三年	全日制	校本部招生	50	10	42705	5000		
			710202	计算机网络技术【中韩升学】	三年	全日制	校本部招生	60	10	23195	5000		
			730301	会计事务	三年	全日制	校本部招生	100	10	21705	3000		
			770201	商务英语	三年	全日制	校本部招生	100	10	22195	3000		
			660301	机电技术应用	三年	全日制	校本部招生	130	15	18195	2800		
			770202	商务日语	三年	全日制	校本部招生	50	10	15395	5000		
			770204	商务韩语	三年	全日制	校本部招生	50	10	15395	5000		
			小计总数:								2050		

## (5) 2026 年广州市技工学校招生计划表

( 主管部门：广州市人力资源和社会保障局 )

招生批次：第四批次（中职学校）

招生范围：面向全市招生

编号	学校名称	学校信息	专业代号	专业名称与方向	学制	学习形式	办学形式	招生总计划	面向广州市招生计划	学费 (元/学年)	住宿费 (元/学年)	授课地点	备注说明
1	广州市技师学院 (广州市高级技工学校) (公办, 黄石校区)	学校类别: 技工学校 学校等级: 国家级重点 所在区域: 白云区 学校地址: 广州市白云区黄石东路 68 号 联系电话: 020-86014707	052900	健康与社会照护	五年	全日制	校本部招生	50	25	3600	600	黄石校区	
			小计总数:						50	25			
2	广州市技师学院 (广州市高级技工学校) (公办, 科教城校区)	学校类别: 技工学校 学校等级: 国家级重点 所在区域: 增城区 学校地址: 广州市增城区科学教育城科教大道 88 号 联系电话: 020-86014807	012700	机电一体化技术	五年	全日制	校本部招生	100	50	3600	600	科教城校区	无色盲、色弱
			013700	智能制造技术应用	五年	全日制	校本部招生	100	30	3600	600		
			020800	工业机器人应用与维护	五年	全日制	校本部招生	50	25	4400	600		
			031600	工业互联网技术应用	五年	全日制	校本部招生	100	30	3600	600		
			012800	多轴数控加工	五年	全日制	校本部招生	50	30	3600	600		
			013600	数字化设计与制造	五年	全日制	校本部招生	100	35	3600	600		
			013000	3D 打印技术应用	五年	全日制	校本部招生	100	30	3600	600		
			014200	原型制作	五年	全日制	校本部招生	100	40	3600	600		
			043500	新能源汽车检测与维修	五年	全日制	校本部招生	100	55	3600	600		
			044400	智能网联汽车技术应用	五年	全日制	校本部招生	100	25	3600	600		
			012600	汽车制造与装配	五年	全日制	校本部招生	100	25	3600	600		
			040500	汽车钣金与涂装	五年	全日制	校本部招生	100	35	4400	600		
			820000	车联网技术应用与服务	五年	全日制	校本部招生	100	30	3600	600		
			043400	飞机维修	五年	全日制	校本部招生	100	25	3600	600		
			821300	低空飞行器技术应用	五年	全日制	校本部招生	50	20	3600	600		
			043500	新能源汽车检测与维修【动力电池应用技术】	五年	全日制	校本部招生	100	60	3600	600		

编号	学校名称	学校信息	专业代号	专业名称与方向	学制	学习形式	办学形式	招生总计划	面向广州市招生计划	学费(元/学年)	住宿费(元/学年)	授课地点	备注说明
2	广州市技师学院 (广州市高级技工学校)(公办,科教城校区)	学校类别: 技工学校 学校等级: 国家级重点 所在区域: 增城区 学校地址: 广州市增城区科学教育城科教大道 88 号 联系电话: 020-86014807	030100	计算机网络应用	五年	全日制	校本部招生	100	20	4400	600	科教城校区	无色盲、色弱
			031400	网络与信息安全	五年	全日制	校本部招生	100	30	3600	600		
			032000	区块链技术应用	五年	全日制	校本部招生	100	35	3600	600		
			031300	物联网应用技术	五年	全日制	校本部招生	100	30	3600	600		无色盲、色弱
			021900	服务机器人应用与维护	五年	全日制	校本部招生	100	30	3600	600		
			817200	新媒体运营	五年	全日制	校本部招生	50	20	3600	600		只招女生。
			060300	电子商务	五年	全日制	校本部招生	50	20	3600	600		
			818000	农村电商与直播技术	五年	全日制	校本部招生	50	25	3600	600		无色盲、色弱
			150100	幼儿教育	五年	全日制	校本部招生	50	25	3600	600		
			070200	现代农艺技术	五年	全日制	校本部招生	50	35	3600	600		无色盲、色弱
			817600	农产品食品加工与质量安全	五年	全日制	校本部招生	100	25	3600	600		
			071100	园林技术	五年	全日制	校本部招生	50	35	3600	600		
			小计总数:								2350		875
3	广州市工贸技师学院(广州市工贸高级技工学校)(公办,科教城校区)	学校类别: 技工学校 学校等级: 国家级重点 所在区域: 增城区 学校地址: 广州市增城区朱村街科教大道 联系电话: 020-39720080、39716961	012700	机电一体化技术	六年	全日制	校本部招生	20	20	3600	950	科教城校区	因岗位素质需要,色弱、色盲学生不能报读本专业
			020800	工业机器人应用与维护	六年	全日制	校本部招生	20	20	4400	950		
			012700	机电一体化技术	五年	全日制	校本部招生	15	15	3600	950		
			013700	智能制造技术应用	五年	全日制	校本部招生	20	20	3600	950		
			031600	工业互联网技术应用	五年	全日制	校本部招生	15	15	3600	950		
			022000	集成电路技术应用	五年	全日制	校本部招生	25	25	3600	950		
			821300	低空飞行器技术应用	五年	全日制	校本部招生	15	15	3600	950		
			012800	多轴数控加工	六年	全日制	校本部招生	25	25	3600	950		
			013600	数字化设计与制造	五年	全日制	校本部招生	30	30	3600	950		

编号	学校名称	学校信息	专业代号	专业名称与方向	学制	学习形式	办学形式	招生总计划	面向广州市招生计划	学费(元/学年)	住宿费(元/学年)	授课地点	备注说明	
3	广州市工贸技师学院(广州市工贸高级技工学校)(公办,科教城校区)	学校类别: 技工学校 学校等级: 国家级重点 所在区域: 增城区 学校地址: 广州市增城区朱村街科教大道 联系电话: 020-39720080、39716961	012800	多轴数控加工	五年	全日制	校本部招生	20	20	3600	950	科教城校区	因岗位素质需要, 色弱、色盲学生不能报读本专业	
			012100	制冷设备运用与维修	五年	全日制	校本部招生	25	25	3600	950			
			013400	产品检测与质量控制	五年	全日制	校本部招生	40	40	3600	950			
			030100	计算机网络应用	六年	全日制	校本部招生	35	35	4400	950			
			031300	物联网应用技术	五年	全日制	校本部招生	25	25	3600	950			因岗位素质需要, 色弱、色盲学生不能报读本专业
			030100	计算机网络应用	五年	全日制	校本部招生	20	20	4400	950			
			031400	网络与信息安全	五年	全日制	校本部招生	20	20	3600	950			
			031800	人工智能技术应用	五年	全日制	校本部招生	15	15	3600	950			
			820500	软件测试	五年	全日制	校本部招生	25	25	3600	950			
			140500	室内设计	五年	全日制	校本部招生	20	20	3600	950			
			121000	服装设计与制作	五年	全日制	校本部招生	55	55	4400	950			
			030600	计算机动画制作	五年	全日制	校本部招生	25	25	4400	950			
			806600	会展设计	五年	全日制	校本部招生	30	30	3600	950			
			031700	虚拟现实技术应用	五年	全日制	校本部招生	20	20	3600	950			
			043500	新能源汽车检测与维修	六年	全日制	校本部招生	20	20	3600	950			
			040300	汽车维修	五年	全日制	校本部招生	20	20	3600	950			
			043500	新能源汽车检测与维修	五年	全日制	校本部招生	47	47	3600	950			
			021700	光电技术应用	五年	全日制	校本部招生	20	20	3600	950			因岗位素质需要, 色弱、色盲学生不能报读本专业
			818100	新能源应用技术	五年	全日制	校本部招生	20	20	3600	950			
			082600	氢能制备与应用	五年	全日制	校本部招生	25	25	3600	950			
040500	汽车钣金与涂装	五年	全日制	校本部招生	25	25	4400	950						
061500	供应链运营	六年	全日制	校本部招生	25	25	3600	950						

编号	学校名称	学校信息	专业代号	专业名称与方向	学制	学习形式	办学形式	招生总计划	面向广州市招生计划	学费(元/学年)	住宿费(元/学年)	授课地点	备注说明
3	广州市工贸技师学院(广州市工贸高级技工学校)(公办,科教城校区)	学校类别: 技工学校 学校等级: 国家级重点 所在区域: 增城区 学校地址: 广州市增城区朱村街科教大道 联系电话: 020-39720080、39716961	061500	供应链运营	五年	全日制	校本部招生	20	20	3600	950	科教城校区	
			061400	大数据与会计	五年	全日制	校本部招生	15	15	3600	950		
			053500	婴幼儿托育服务与管理	五年	全日制	校本部招生	30	30	3600	950		
			150100	幼儿教育	五年	全日制	校本部招生	25	25	3600	950		
			060300	电子商务	五年	全日制	校本部招生	10	10	3600	950		
			061000	网络营销	五年	全日制	校本部招生	25	25	3600	950		
			041500	现代物流	五年	全日制	校本部招生	20	20	4400	950		
			小计总数:							907	907		
4	广州市轻工技师学院(广州市轻工高级技工学校)(公办,校本部)	学校类别: 技工学校 学校等级: 国家级重点 所在区域: 白云区 学校地址: 广州市白云区钟落潭镇竹料管理区东风南路38号 联系电话: 020-32446368	030100	计算机网络应用	五年	全日制	校本部招生	40	25	4400	550	校本部	该专业学生身体要求: 肝功能正常, 女生身高1.58m以上, 男生身高1.68m以上。  该专业要求学生身体健康, 符合餐饮行业对从业人员的健康标准要求。  因岗位素质需要, 严重近视、色弱、色盲学生不能报读本专业。
			811300	移动互联网应用技术	五年	全日制	校本部招生	40	15	3600	550		
			031500	云计算技术应用	五年	全日制	校本部招生	35	25	3600	550		
			051900	酒店管理	五年	全日制	校本部招生	40	15	3600	550		
			050100	烹饪(中式烹调)	五年	全日制	校本部招生	35	10	4400	550		
			050300	烹饪(中西式糕点)	三年	全日制	校本部招生	35	10	4300	550		
			150100	幼儿教育	五年	全日制	校本部招生	35	20	3600	550		
			815400	跨境电子商务	五年	全日制	校本部招生	40	20	3600	550		
			061400	大数据与会计	五年	全日制	校本部招生	40	20	3600	550		
			060300	电子商务	五年	全日制	校本部招生	40	15	3600	550		
			821200	数智营销技术	五年	全日制	校本部招生	35	30	3600	550		
			043200	城市轨道交通车辆运用与检修	五年	全日制	校本部招生	40	15	3600	550		
			043500	新能源汽车检测与维修	五年	全日制	校本部招生	120	30	3600	550		

编号	学校名称	学校信息	专业代号	专业名称与方向	学制	学习形式	办学形式	招生总计划	面向广州市招生计划	学费(元/学年)	住宿费(元/学年)	授课地点	备注说明
4	广州市轻工技师学院(广州市轻工高级技工学校)(公办,校本部)	学校类别: 技工学校 学校等级: 国家级重点 所在区域: 白云区 学校地址: 广州市白云区钟落潭镇竹料管理区东风南路38号 联系电话: 020-32446368	044400	智能网联汽车技术应用	五年	全日制	校本部招生	40	10	3600	550	校本部	
			小计总数:						615	260			总宿位: 0
5	广州市轻工技师学院(广州市轻工高级技工学校)(公办,大源校区)	学校类别: 技工学校 学校等级: 国家级重点 所在区域: 白云区 学校地址: 广州市白云区大源南路56号 联系电话: 020-32446366	012700	机电一体化技术	五年	全日制	校本部招生	120	35	3600	550	大源校区	因岗位素质需要, 色弱、色盲学生不能报读本专业。
			020300	电气自动化设备安装与维修	五年	全日制	校本部招生	40	20	4400	550		
			020800	工业机器人应用与维护	五年	全日制	校本部招生	40	25	4400	550		
			013600	数字化设计与制造	五年	全日制	校本部招生	35	25	3600	550		
			021800	工业互联网与大数据应用	五年	全日制	校本部招生	40	25	3600	550		
			140500	室内设计	五年	全日制	校本部招生	40	10	3600	550		
			807600	家居产品设计与展示	五年	全日制	校本部招生	35	30	3600	550		因岗位素质需要, 色弱、色盲学生不能报读本专业。
			140200	工艺美术	五年	全日制	校本部招生	35	25	3600	550		
			142000	平面设计	五年	全日制	校本部招生	40	15	3600	550		
			031900	数字媒体技术应用	五年	全日制	校本部招生	80	20	3600	550		
			小计总数:						505	230			
6	广州市轻工技师学院(广州市轻工高级技工学校)(公办,东校区)	学校类别: 技工学校 学校等级: 国家级重点 所在区域: 越秀区 学校地址: 广州市越秀区中山三路(大东门)荣华北16号 联系电话: 020-32446366	053900	现代家政服务与管理	五年	全日制	校本部招生	35	30	3600	0	东校区	
			小计总数:						35	30			总宿位: 0
7	广州市机电技师学院(广州市机电高级技工学校)(公办,白云校区)	学校类别: 技工学校 学校等级: 国家级重点 所在区域: 白云区 学校地址: 广州市白云区槎头西北路148号 联系电话: 020-81983656	111100	消防工程技术	五年	全日制	校本部招生	35	15	3600	0	白云校区	无色盲、色弱。
			818100	新能源应用技术	五年	全日制	校本部招生	35	15	3600	0		
			013800	智能装备安装与调试	五年	全日制	校本部招生	100	25	3600	0		
			012700	机电一体化技术【电气方向】	五年	全日制	校本部招生	100	17	3600	0		
			043900	无人机应用技术	五年	全日制	校本部招生	45	5	3600	0		
			013900	智能装备运行与维护	五年	全日制	校本部招生	80	5	3600	0		
小计总数:						395	82			总宿位: 0			

编号	学校名称	学校信息	专业代号	专业名称与方向	学制	学习形式	办学形式	招生总计划	面向广州市招生计划	学费(元/学年)	住宿费(元/学年)	授课地点	备注说明
8	广州市机电技师学院(广州市机电高级技工学校)(公办, 凰岗校区)	学校类别: 技工学校 学校等级: 国家级重点 所在区域: 白云区 学校地址: 广州市白云区凤凰大道298号 联系电话: 020-81983656	041500	现代物流	五年	全日制	校本部招生	95	20	4400	500	凰岗校区	无色盲、色弱。
			031600	工业互联网技术应用	五年	全日制	校本部招生	70	25	3600	500		
			031800	人工智能技术应用	五年	全日制	校本部招生	125	18	3600	500		
			030100	计算机网络应用	五年	全日制	校本部招生	70	20	4400	500		
			060300	电子商务	五年	全日制	校本部招生	130	25	3600	500		
			030600	计算机动画制作	五年	全日制	校本部招生	120	20	4400	500		
			140300	珠宝首饰设计与制作	五年	全日制	校本部招生	70	20	3600	500		
			小计总数:							680	148		
9	广州市机电技师学院(广州市机电高级技工学校)(公办, 芳村校区)	学校类别: 技工学校 学校等级: 国家级重点 所在区域: 荔湾区 学校地址: 广州市荔湾区芳村大道东75号 联系电话: 020-81899839	043100	城市轨道交通运营与管理	五年	全日制	校本部招生	30	10	3600	0	芳村校区	只招女生。无色盲、色弱。
			044800	二手车鉴定与评估	五年	全日制	校本部招生	60	30	3600	0		无色盲、色弱。
			043500	新能源汽车检测与维修	五年	全日制	校本部招生	230	35	3600	0		
			044400	智能网联汽车技术应用	五年	全日制	校本部招生	30	20	3600	0		
			小计总数:							350	95		
10	广州市白云工商技师学院(民办, 校本部)	学校类别: 技工学校 学校等级: 国家级重点 所在区域: 白云区 学校地址: 广州市白云区江高镇田南路13号 联系电话: 020-36093333	140500	室内设计	三年	全日制	校本部招生	65	10	15000	3000	校本部	
			140800	美术绘画	三年	全日制	校本部招生	70	10	15000	3000		
			801000	动漫(画)设计与制作	三年	全日制	校本部招生	65	10	15000	3000		
			030700	计算机广告制作	三年	全日制	校本部招生	65	10	15000	3000		
			809700	轨道交通工程技术	三年	全日制	校本部招生	65	10	15000	3000		
			121000	服装设计与制作	三年	全日制	校本部招生	65	10	15000	3000		
			052800	康复保健	三年	全日制	校本部招生	65	10	15000	3000		
			060300	电子商务	三年	全日制	校本部招生	65	10	15000	3000		
			815400	跨境电子商务	三年	全日制	校本部招生	65	10	15000	3000		

编号	学校名称	学校信息	专业代号	专业名称与方向	学制	学习形式	办学形式	招生总计划	面向广州市招生计划	学费(元/学年)	住宿费(元/学年)	授课地点	备注说明
10	广州市白云工商技师学院(民办,校本部)	学校类别: 技工学校 学校等级: 国家级重点 所在区域: 白云区 学校地址: 广州市白云区江高镇田南路13号 联系电话: 020-36093333	060400	会计	三年	全日制	校本部招生	65	10	15000	3000	校本部	
			821200	数智营销技术	三年	全日制	校本部招生	65	10	15000	3000		
			060800	商务外语	三年	全日制	校本部招生	65	15	15000	3000		
			050100	烹饪(中式烹调)	三年	全日制	校本部招生	65	15	16000	3000		
			050200	烹饪(西式烹调)	三年	全日制	校本部招生	65	15	16000	3000		
			050300	烹饪(中西式面点)	三年	全日制	校本部招生	65	15	16000	3000		
			030100	计算机网络应用	三年	全日制	校本部招生	65	10	15000	3000		
			030200	计算机程序设计	三年	全日制	校本部招生	65	15	15000	3000		
			817200	新媒体运营	三年	全日制	校本部招生	65	15	15000	3000		
			031800	人工智能技术应用	三年	全日制	校本部招生	65	15	15000	3000		
			012700	机电一体化技术	三年	全日制	校本部招生	65	15	15000	3000		
			013700	智能制造技术应用	三年	全日制	校本部招生	65	15	15000	3000		
			043900	无人机应用技术	三年	全日制	校本部招生	65	15	15000	3000		
			043500	新能源汽车检测与维修	三年	全日制	校本部招生	65	15	15000	3000		
			044400	智能网联汽车技术应用	三年	全日制	校本部招生	70	15	15000	3000		
			053500	婴幼儿托育服务与管理	三年	全日制	校本部招生	65	15	15000	3000		
			141000	民族音乐与舞蹈	三年	全日制	校本部招生	65	10	15000	3000		
			051000	休闲体育服务	三年	全日制	校本部招生	65	10	15000	3000		
			053000	电子竞技运动服务与管理	三年	全日制	校本部招生	65	15	15000	3000		
			141400	播音与主持	三年	全日制	校本部招生	65	10	15000	3000		
030800	多媒体制作	三年	全日制	校本部招生	65	10	15000	3000					
814700	服装与服饰设计	三年	全日制	校本部招生	65	15	15000	3000					

编号	学校名称	学校信息	专业代号	专业名称与方向	学制	学习形式	办学形式	招生总计划	面向广州市招生计划	学费(元/学年)	住宿费(元/学年)	授课地点	备注说明
10	广州市白云工商技师学院(民办,校本部)	学校类别: 技工学校 学校等级: 国家级重点 所在区域: 白云区 学校地址: 广州市白云区江高镇田南路13号 联系电话: 020-36093333	050700	美容美发与造型(美发)	三年	全日制	校本部招生	65	15	15000	3000	校本部	
			050800	美容美发与造型(美容)	三年	全日制	校本部招生	65	15	15000	3000		
			050900	美容美发与造型(化妆)	三年	全日制	校本部招生	65	15	15000	3000		
			819700	网络营销与直播电商	三年	全日制	校本部招生	65	15	15000	3000		
			021900	服务机器人应用与维护	三年	全日制	校本部招生	70	15	15000	3000		
			801000	动漫(画)设计与制作	五年	全日制	校本部招生	65	10	14500	3000		
			140500	室内设计	五年	全日制	校本部招生	65	10	14500	3000		
			809700	轨道交通工程技术	五年	全日制	校本部招生	65	10	14500	3000		
			030800	多媒体制作	五年	全日制	校本部招生	65	10	14500	3000		
			808600	服装设计与品牌策划	五年	全日制	校本部招生	65	10	14500	3000		
			050200	烹饪(西式烹调)	五年	全日制	校本部招生	65	10	15500	3000		
			050300	烹饪(中西式糕点)	五年	全日制	校本部招生	65	10	15500	3000		
			817200	新媒体运营	五年	全日制	校本部招生	65	10	14500	3000		
			031800	人工智能技术应用	五年	全日制	校本部招生	65	10	14500	3000		
			012700	机电一体化技术	五年	全日制	校本部招生	65	10	14500	3000		
			013700	智能制造技术应用	五年	全日制	校本部招生	65	10	14500	3000		
			020800	工业机器人应用与维护	五年	全日制	校本部招生	65	10	14500	3000		
			043900	无人机应用技术	五年	全日制	校本部招生	65	10	14500	3000		
			817300	数字化口腔技术	五年	全日制	校本部招生	65	10	14500	3000		
			060300	电子商务	五年	全日制	校本部招生	65	10	14500	3000		
043500	新能源汽车检测与维修	五年	全日制	校本部招生	65	10	14500	3000					
044400	智能网联汽车技术应用	五年	全日制	校本部招生	65	10	14500	3000					

编号	学校名称	学校信息	专业代号	专业名称与方向	学制	学习形式	办学形式	招生总计划	面向广州市招生计划	学费(元/学年)	住宿费(元/学年)	授课地点	备注说明
10	广州市白云工商技师学院(民办,校本部)	学校类别: 技工学校 学校等级: 国家级重点 所在区域: 白云区 学校地址: 广州市白云区江高镇田南路13号 联系电话: 020-36093333	053000	电子竞技运动服务与管理	五年	全日制	校本部招生	65	10	14500	3000	校本部	
			141400	播音与主持	五年	全日制	校本部招生	65	10	14500	3000		
			043100	城市轨道交通运营与管理	三年	全日制	校本部招生	65	10	15000	3000		
			小计总数:							3655	660		
11	广州市公用事业技师学院(广州市公用事业高级技工学校)(公办,科教城校区)	学校类别: 技工学校 学校等级: 国家级重点 所在区域: 增城区 学校地址: 广州市增城区科教大道257号 联系电话: 020-87792521、87792571	821400	工业过程自动化技术应用	五年	全日制	校本部招生	20	20	3600	750	科教城校区	
			110600	工程造价	五年	全日制	校本部招生	25	25	3600	750		
			112000	智能建造技术	五年	全日制	校本部招生	25	25	3600	750		
			806900	通信网络技术	五年	全日制	校本部招生	50	50	3600	750		
			811500	现代电商与物流	五年	全日制	校本部招生	20	20	3600	750		
			012700	机电一体化技术	三年	全日制	校本部招生	25	25	3500	750		
			040700	汽车检测	三年	全日制	校本部招生	35	35	4300	750		
			030100	计算机网络应用	三年	全日制	校本部招生	35	35	4300	750		
			150100	幼儿教育	三年	全日制	校本部招生	25	25	3500	750		
			小计总数:							260	260		
12	广州港技工学校(公办,校本部)	学校类别: 技工学校 学校等级: 省级重点 所在区域: 黄埔区 学校地址: 广州市黄埔区黄埔东路2879号大院90号 联系电话: 020-82063320	020300	电气自动化设备安装与维修	五年	全日制	校本部招生	104	4	4300	700	校本部	只招男生。男生身高1.65米以上, 双眼裸视4.8以上, 辨色力正常, 身心健康。
			012700	机电一体化技术	五年	全日制	校本部招生	52	2	3500	700		只招男生。辨色力正常, 身心健康。
			020800	工业机器人应用与维护	五年	全日制	校本部招生	52	2	4300	700		只招男生。男生身高1.65米以上, 双眼裸视4.8以上, 辨色力正常, 身心健康。
			042100	港口机械操作与维护	五年	全日制	校本部招生	52	2	4300	700		只招男生。辨色力正常, 身心健康。
			040300	汽车维修	五年	全日制	校本部招生	52	2	4300	700		只招男生。身心健康。
			041500	现代物流	五年	全日制	校本部招生	52	2	4300	700		只招男生。身心健康。
			060300	电子商务	五年	全日制	校本部招生	52	2	3500	700		只招男生。身心健康。
			小计总数:							416	16		

编号	学校名称	学校信息	专业代号	专业名称与方向	学制	学习形式	办学形式	招生总计划	面向广州市招生计划	学费(元/学年)	住宿费(元/学年)	授课地点	备注说明
13	广州市交通技师学院(广州市交通高级技工学校)(公办,科教城校区)	学校类别: 技工学校 学校等级: 国家级重点 所在区域: 增城区 学校地址: 广州市增城区朱村街道科教大道136号 联系电话: 020-85830858	040500	汽车钣金与涂装	五年	全日制	校本部招生	80	30	4400	950	科教城校区	无色盲、无色弱。
			820400	新能源汽车装备技术应用	五年	全日制	校本部招生	80	10	3600	950		
			013200	新能源汽车制造与装配	五年	全日制	校本部招生	80	10	3600	950		
			043600	汽车技术服务与营销	五年	全日制	校本部招生	80	20	3600	950		
			821900	低空飞行器制造与维护	五年	全日制	校本部招生	40	10	3600	950		
			044100	航空物流	五年	全日制	校本部招生	40	10	3600	950		
			060400	会计	五年	全日制	校本部招生	40	10	3600	950		
			061500	供应链运营	五年	全日制	校本部招生	80	10	3600	950		
			043100	城市轨道交通运营与管理	五年	全日制	校本部招生	40	10	3600	950		
			820300	城市轨道交通通信信号技术	五年	全日制	校本部招生	40	10	3600	950		
			021600	电梯工程技术	五年	全日制	校本部招生	40	10	3600	950	无色盲、无色弱; 五官端正、身材匀称; 女生身高:160厘米以上, 男生身高:170厘米以上。	
			020800	工业机器人应用与维护	五年	全日制	校本部招生	80	10	4400	950		
			021900	服务机器人应用与维护	五年	全日制	校本部招生	40	10	3600	950		
			821800	盾构机操作与维护	五年	全日制	校本部招生	40	20	3600	950		
			030100	计算机网络应用	五年	全日制	校本部招生	40	10	4400	950		
			030700	计算机广告制作	五年	全日制	校本部招生	40	25	4400	950		
			140500	室内设计	五年	全日制	校本部招生	40	10	3600	950		
			031900	数字媒体技术应用	五年	全日制	校本部招生	80	15	3600	950		
			031600	工业互联网技术应用	五年	全日制	校本部招生	40	10	3600	950		
			042200	邮轮乘务	五年	全日制	校本部招生	80	30	3600	950		五官端正、身材匀称; 女生身高:160厘米以上, 男生身高:170厘米以上。
			051900	酒店管理	五年	全日制	校本部招生	80	20	3600	950		
小计总数:								1200	300			总宿位: 300	

编号	学校名称	学校信息	专业代号	专业名称与方向	学制	学习形式	办学形式	招生总计划	面向广州市招生计划	学费(元/学年)	住宿费(元/学年)	授课地点	备注说明
14	广州市从化区高级技工学校(公办,校本部)	学校类别: 技工学校 学校等级: 国家级重点 所在区域: 从化区 学校地址: 广州市从化区沿江南路 302 号 联系电话: 020-87968440、87969708	012700	机电一体化技术	三年	全日制	校本部招生	50	7	3500	600	校本部	辨色力正常。
			030100	计算机网络应用	三年	全日制	校本部招生	45	7	4300	600		
			043500	新能源汽车检测与维修	三年	全日制	校本部招生	50	6	3500	600		辨色力正常。
			043100	城市轨道交通运营与管理	三年	全日制	校本部招生	45	5	3500	600		五官端正、身心健康。男生身高: 168 厘米以上; 女生身高: 158 厘米以上。
			060300	电子商务	三年	全日制	校本部招生	40	5	3500	600		
			140500	室内设计	三年	全日制	校本部招生	45	6	3500	600		
			150100	幼儿教育	三年	全日制	校本部招生	50	11	3500	600		五官端正、身心健康。
			060400	会计	三年	全日制	校本部招生	45	6	3500	600		
			040300	汽车维修	三年	全日制	校本部招生	40	5	4300	600		
			012100	制冷设备运用与维修	三年	全日制	校本部招生	40	5	3500	600		辨色力正常。
			150100	幼儿教育	五年	全日制	校本部招生	150	11	3600	600		五官端正、身心健康。
			060300	电子商务	五年	全日制	校本部招生	100	6	3600	600		
			小计总数:								700		80
15	广州南华工贸技师学院(民办,校本部)	学校类别: 技工学校 学校等级: 省级重点 所在区域: 南沙区 学校地址: 广州市南沙区东涌镇庆科西路 12 号 联系电话: 020-84912189、15360073573	140300	珠宝首饰设计与制作【3+证书升学班】	三年	全日制	校本部招生	60	10	14480	1400	校本部	符合享受免学费标准的学生, 一般耗材专业减免 3500 元/年, 高耗材专业减免 4305 元/年。
			140400	珠宝首饰鉴定与营销【3+证书升学班】	三年	全日制	校本部招生	20	10	14480	1400		
			060300	电子商务【3+证书升学班】	三年	全日制	校本部招生	30	10	14480	1400		
			030100	计算机网络应用【3+证书升学班】	三年	全日制	校本部招生	30	10	15285	1400		
			030600	计算机动画制作【3+证书升学班】	三年	全日制	校本部招生	20	10	15285	1400		
			819000	新媒体营销【3+证书升学班】	三年	全日制	校本部招生	20	10	14480	1400		
			140100	美术设计与制作【3+证书升学班】	三年	全日制	校本部招生	20	10	14480	1400		
			052700	美容保健【3+证书升学班】	三年	全日制	校本部招生	30	10	14480	1400		只招女生。符合享受免学费标准的学生, 一般耗材专业减免 3500 元/年, 高耗材专业减免 4305 元/年。

编号	学校名称	学校信息	专业代号	专业名称与方向	学制	学习形式	办学形式	招生总计划	面向广州市招生计划	学费(元/学年)	住宿费(元/学年)	授课地点	备注说明
15	广州南华工贸技师学院(民办,校本部)	学校类别: 技工学校 学校等级: 省级重点 所在区域: 南沙区 学校地址: 广州市南沙区东涌镇庆科西路12号 联系电话: 020-84912189、15360073573	051500	护理【3+证书升学班】	三年	全日制	校本部招生	20	15	14480	1400	校本部	符合享受免学费标准的学生,一般耗材专业减免3500元/年,高耗材专业减免4305元/年。
			130800	眼视光技术【3+证书升学班】	三年	全日制	校本部招生	20	10	14480	1400		
			050300	烹饪(中西式面点)【3+证书升学班】	三年	全日制	校本部招生	20	10	15285	1400		
			051900	酒店管理【3+证书升学班】	三年	全日制	校本部招生	20	10	14480	1400		
			150100	幼儿教育【3+证书升学班】	三年	全日制	校本部招生	30	15	14480	1400		
			043100	城市轨道交通运营与管理【3+证书升学班】	三年	全日制	校本部招生	20	10	14480	1400		
			043900	无人机应用技术【3+证书升学班】	三年	全日制	校本部招生	40	20	14480	1400		
			012700	机电一体化技术【3+证书升学班】	三年	全日制	校本部招生	50	20	14480	1400		
			043500	新能源汽车检测与维修【3+证书升学班】	三年	全日制	校本部招生	50	20	14480	1400		
			140300	珠宝首饰设计与制作【普通班】	三年	全日制	校本部招生	60	15	13480	1400		
			140400	珠宝首饰鉴定与营销【普通班】	三年	全日制	校本部招生	30	15	13480	1400		
			060300	电子商务【普通班】	三年	全日制	校本部招生	40	15	13480	1400		
			030100	计算机网络应用【普通班】	三年	全日制	校本部招生	40	15	14285	1400		
			030600	计算机动画制作【普通班】	三年	全日制	校本部招生	20	15	14285	1400		
			819000	新媒体营销【普通班】	三年	全日制	校本部招生	20	15	13480	1400		
			140100	美术设计与制作【普通班】	三年	全日制	校本部招生	30	15	13480	1400		
			052700	美容保健【普通班】	三年	全日制	校本部招生	40	15	13480	1400		
			051500	护理【普通班】	三年	全日制	校本部招生	15	10	13480	1400	符合享受免学费标准的学生,一般耗材专业减免3500元/年,高耗材专业减免4305元/年。	
			130800	眼视光技术【普通班】	三年	全日制	校本部招生	30	15	13480	1400		
			050300	烹饪(中西式面点)【普通班】	三年	全日制	校本部招生	30	15	14285	1400		
051900	酒店管理【普通班】	三年	全日制	校本部招生	30	15	13480	1400					

编号	学校名称	学校信息	专业代号	专业名称与方向	学制	学习形式	办学形式	招生总计划	面向广州市招生计划	学费(元/学年)	住宿费(元/学年)	授课地点	备注说明
15	广州南华工贸技师学院(民办,校本部)	学校类别: 技工学校 学校等级: 省级重点 所在区域: 南沙区 学校地址: 广州市南沙区东涌镇庆科西路12号 联系电话: 020-84912189、15360073573	150100	幼儿教育【普通班】	三年	全日制	校本部招生	20	10	13480	1400	校本部	符合享受免学费标准的学生,一般耗材专业减免3500元/年,高耗材专业减免4305元/年。
			043100	城市轨道交通与管理【普通班】	三年	全日制	校本部招生	30	15	13480	1400		
			043900	无人机应用技术【普通班】	三年	全日制	校本部招生	50	22	13480	1400		
			012700	机电一体化技术【普通班】	三年	全日制	校本部招生	70	24	13480	1400		
			043500	新能源汽车检测与维修【普通班】	三年	全日制	校本部招生	70	22	13480	1400		
			140300	珠宝首饰设计与制作【高技】	五年	全日制	校本部招生	30	8	13480	1400		
			060300	电子商务【高技】	五年	全日制	校本部招生	30	8	13480	1400		
			030100	计算机网络应用【高技】	五年	全日制	校本部招生	20	8	14285	1400		
			030600	计算机动画制作【高技】	五年	全日制	校本部招生	10	8	14285	1400		
			819000	新媒体营销【高技】	五年	全日制	校本部招生	10	8	13480	1400		
			817200	新媒体运营【高技】	五年	全日制	校本部招生	50	8	13480	1400		
			031800	人工智能技术应用【高技】	五年	全日制	校本部招生	30	8	13480	1400		
			815900	口腔医学技术【高技】	五年	全日制	校本部招生	30	8	13480	1400		
			052700	美容保健【高技】	五年	全日制	校本部招生	30	8	13480	1400		只招女生。符合享受免学费标准的学生,一般耗材专业减免3500元/年,高耗材专业减免4305元/年。
			051500	护理【高技】	五年	全日制	校本部招生	15	8	13480	1400		符合享受免学费标准的学生,一般耗材专业减免3500元/年,高耗材专业减免4305元/年。
			020800	工业机器人应用与维护【高技】	五年	全日制	校本部招生	60	8	13480	1400		
			043900	无人机应用技术【高技】	五年	全日制	校本部招生	30	8	13480	1400		
			012700	机电一体化技术【高技】	五年	全日制	校本部招生	50	8	13480	1400		
			043500	新能源汽车检测与维修【高技】	五年	全日制	校本部招生	50	8	13480	1400		
			030100	计算机网络应用【预备技师】	六年	全日制	校本部招生	10	5	14285	1400		
031800	人工智能技术应用【预备技师】	六年	全日制	校本部招生	20	5	13480	1400					

编号	学校名称	学校信息	专业代号	专业名称与方向	学制	学习形式	办学形式	招生总计划	面向广州市招生计划	学费(元/学年)	住宿费(元/学年)	授课地点	备注说明
15	广州南华工贸技师学院(民办,校本部)	学校类别: 技工学校 学校等级: 省级重点 所在区域: 南沙区 学校地址: 广州市南沙区东涌镇庆科西路12号 联系电话: 020-84912189、15360073573	815900	口腔医学技术【预备技师】	六年	全日制	校本部招生	20	5	13480	1400	校本部	符合享受免学费标准的学生,一般耗材专业减免3500元/年,高耗材专业减免4305元/年。
			020800	工业机器人应用与维护【预备技师】	六年	全日制	校本部招生	40	5	14285	1400		
			小计总数:							1660	610		
16	广州南华工贸技师学院(民办,番禺校区)	学校类别: 技工学校 学校等级: 省级重点 所在区域: 番禺区 学校地址: 广州市番禺区石楼镇华山路珠江3号 联系电话: 020-34903380、13688864968	819000	新媒体营销【普通班】	三年	全日制	校本部招生	30	14	10480	1400	番禺校区	符合享受免学费标准的学生,一般耗材专业减免3500元/年,高耗材专业减免4305元/年。
			060300	电子商务【普通班】	三年	全日制	校本部招生	60	14	10480	1400		
			030100	计算机网络应用【普通班】	三年	全日制	校本部招生	30	10	11285	1400		
			030600	计算机动画制作【普通班】	三年	全日制	校本部招生	30	10	11285	1400		
			121400	食品加工与检验【普通班】	三年	全日制	校本部招生	30	8	10480	1400		
			130200	药物制剂【普通班】	三年	全日制	校本部招生	30	10	10480	1400		
			052700	美容保健【普通班】	三年	全日制	校本部招生	30	10	10480	1400		只招女生。符合享受免学费标准的学生,一般耗材专业减免3500元/年,高耗材专业减免4305元/年。
			052800	康复保健【普通班】	三年	全日制	校本部招生	30	10	10480	1400		
			051500	护理【普通班】	三年	全日制	校本部招生	30	10	10480	1400		
			072700	宠物医疗与护理【普通班】	三年	全日制	校本部招生	30	12	10480	1400		
			043100	城市轨道交通与管理【普通班】	三年	全日制	校本部招生	30	10	10480	1400		
			012700	机电一体化技术【普通班】	三年	全日制	校本部招生	80	14	10480	1400		符合享受免学费标准的学生,一般耗材专业减免3500元/年,高耗材专业减免4305元/年。
			819000	新媒体营销【3+证书升学班】	三年	全日制	校本部招生	20	7	11480	1400		
			060300	电子商务【3+证书升学班】	三年	全日制	校本部招生	40	7	11480	1400		
			030100	计算机网络应用【3+证书升学班】	三年	全日制	校本部招生	20	7	12285	1400		
			030600	计算机动画制作【3+证书升学班】	三年	全日制	校本部招生	20	7	12285	1400		
			121400	食品加工与检验【3+证书升学班】	三年	全日制	校本部招生	20	4	11480	1400		
			130200	药物制剂【3+证书升学班】	三年	全日制	校本部招生	20	7	11480	1400		

编号	学校名称	学校信息	专业代号	专业名称与方向	学制	学习形式	办学形式	招生总计划	面向广州市招生计划	学费(元/学年)	住宿费(元/学年)	授课地点	备注说明
16	广州南华工贸技师学院(民办,番禺校区)	学校类别: 技工学校 学校等级: 省级重点 所在区域: 番禺区 学校地址: 广州市番禺区石楼镇华山路珠江3号 联系电话: 020-34903380、13688864968	052700	美容保健【3+证书升学班】	三年	全日制	校本部招生	20	7	11480	1400	番禺校区	只招女生。符合享受免学费标准的学生,一般耗材专业减免3500元/年,高耗材专业减免4305元/年。  符合享受免学费标准的学生,一般耗材专业减免3500元/年,高耗材专业减免4305元/年。
			052800	康复保健【3+证书升学班】	三年	全日制	校本部招生	20	7	11480	1400		
			051500	护理【3+证书升学班】	三年	全日制	校本部招生	20	7	11480	1400		
			072700	宠物医疗与护理【3+证书升学班】	三年	全日制	校本部招生	20	8	11480	1400		
			043100	城市轨道交通与管理【3+证书升学班】	三年	全日制	校本部招生	20	7	11480	1400		
			012700	机电一体化技术【3+证书升学班】	三年	全日制	校本部招生	40	10	11480	1400		
			043500	新能源汽车检测与维修【3+证书升学班】	三年	全日制	校本部招生	40	10	11480	1400		
			043500	新能源汽车检测与维修【普通班】	三年	全日制	校本部招生	80	13	10480	1400		
			小计总数:								840		
17	广州城市职业技术学院(民办,从化校区)	学校类别: 技工学校 学校等级: 省一类 所在区域: 从化区 学校地址: 广州市从化区广从北路2004号 联系电话: 020-87065816	043100	城市轨道交通与管理	三年	全日制	校本部招生	120	70	11295	1500	从化校区	符合减免: 专业班按7900元/年,创新班按12800元/年。住宿: 六人间上床下桌2000元/年,四人间上下床1500元/年 只招女生。符合减免: 专业班按7900元/年,创新班按9900元/年。住宿: 六人间上床下桌2000元/年,四人间上下床1500元/年 符合减免: 专业班按7900元/年,创新班按12800元/年。住宿: 六人间上床下桌2000元/年,四人间上下床1500元/年 符合减免: 专业班按7900元/年。住宿: 六人间上床下桌2000元/年,四人间上下床1500元/年 符合减免: 专业班按7900元/年,创新班按12800元/年。住宿: 六人间上床下桌2000元/年,四人间上下床1500元/年 符合减免: 专业班按7900元/年,创新班按12800元/年。住宿: 六人间上床下桌2000元/年,四人间上下床1500元/年 符合减免: 专业班按7900元/年。住宿: 六人间上床下桌2000元/年,四人间上下床1500元/年
			052700	美容保健	三年	全日制	校本部招生	150	60	11295	1500		
			060300	电子商务	三年	全日制	校本部招生	120	65	11295	1500		
			050700	美容美发与造型(美发)	三年	全日制	校本部招生	50	30	11295	1500		
			051500	护理	三年	全日制	校本部招生	40	20	11295	1500		
			150100	幼儿教育	三年	全日制	校本部招生	40	20	11295	1500		
			110200	建筑施工	三年	全日制	校本部招生	30	10	11295	1500		
			060400	会计	三年	全日制	校本部招生	30	15	11295	1500		

编号	学校名称	学校信息	专业代号	专业名称与方向	学制	学习形式	办学形式	招生总计划	面向广州市招生计划	学费(元/学年)	住宿费(元/学年)	授课地点	备注说明
17	广州城市职业技术学院(民办,从化校区)	学校类别: 技工学校 学校等级: 省一类 所在区域: 从化区 学校地址: 广州市从化区广从北路2004号 联系电话: 020-87065816	043900	无人机应用技术	三年	全日制	校本部招生	50	20	13295	1500	从化校区	符合减免: 专业班按9900元/年。住宿: 六人间上床下桌2000元/年, 四人间上下床1500元/年
			072700	宠物医疗与护理	三年	全日制	校本部招生	50	20	13295	1500		符合减免: 专业班按9900元/年, 创新班按12800元/年。住宿: 六人间上床下桌2000元/年, 四人间上下床1500元/年
			814200	实用美术	三年	全日制	校本部招生	30	15	11995	1500		符合减免: 专业班按7900元/年。住宿: 六人间上床下桌2000元/年, 四人间上下床1500元/年
			040300	汽车维修	三年	全日制	校本部招生	150	35	11995	1500		符合减免: 专业班按7900元/年, 创新班按12800元/年。住宿: 六人间上床下桌2000元/年, 四人间上下床1500元/年
			030100	计算机网络应用	三年	全日制	校本部招生	80	30	11995	1500		符合减免: 专业班按7900元/年, 创新班按12800元/年。住宿: 六人间上床下桌2000元/年, 四人间上下床1500元/年
			050100	烹饪(中式烹调)	三年	全日制	校本部招生	100	25	12995	1500		符合减免: 专业班按8900元/年, 创新班按12800元/年。住宿: 六人间上床下桌2000元/年, 四人间上下床1500元/年
			050200	烹饪(西式烹调)	三年	全日制	校本部招生	30	15	12995	1500		符合减免: 专业班按8900元/年。住宿: 六人间上床下桌2000元/年, 四人间上下床1500元/年
			050300	烹饪(中西式面点)	三年	全日制	校本部招生	80	30	12995	1500		符合减免: 专业班按8900元/年, 创新班按12800元/年。住宿: 六人间上床下桌2000元/年, 四人间上下床1500元/年
			020500	楼宇自动控制设备安装与维护【电梯安装与维修方向】	三年	全日制	校本部招生	50	10	11995	1500		符合减免: 专业班按7900元/年。住宿: 六人间2000元/年(上床下桌), 四人间1500元/年(上下床)
			小计总数:							1200	490		
18	广州城市职业技术学院(民办,从化逸泉校区)	学校类别: 技工学校 学校等级: 省一类 所在区域: 从化区 学校地址: 广州市从化区街口街道亲泉路1号 联系电话: 020-87065826	052700	美容保健	三年	全日制	校本部招生	150	40	11295	1500	从化逸泉校区	只招女生。符合减免专业班7900元/年。上下床宿舍: 8人间1500元/年, 6人间2000元/年, 4人间3000元/年
			043100	城市轨道交通运营与管理	三年	全日制	校本部招生	100	30	11295	1500		符合减免专业班7900元/年, 创新班12800元/年。上下床宿舍: 8人间1500元/年, 6人间2000元/年, 4人间3000元/年
			060300	电子商务	三年	全日制	校本部招生	150	40	11295	1500		
			051500	护理	三年	全日制	校本部招生	50	20	11295	1500		

编号	学校名称	学校信息	专业代号	专业名称与方向	学制	学习形式	办学形式	招生总计划	面向广州市招生计划	学费(元/学年)	住宿费(元/学年)	授课地点	备注说明
18	广州城市职业技术学院(民办,从化逸泉校区)	学校类别: 技工学校 学校等级: 省一类 所在区域: 从化区 学校地址: 广州市从化区街口街道亲泉路1号 联系电话: 020-87065826	052800	康复保健	三年	全日制	校本部招生	50	10	11295	1500	从化逸泉校区	符合减免专业班7900元/年。上下床宿舍: 8人间1500元/年, 6人间2000元/年, 4人间3000元/年
			072700	宠物医疗与护理	三年	全日制	校本部招生	50	20	13295	1500		符合减免专业班9900元/年, 创新班12800元/年。上下床宿舍: 8人间1500元/年, 6人间2000元/年, 4人间3000元/年
			043900	无人机应用技术	三年	全日制	校本部招生	50	20	13295	1500		符合减免专业班9900元/年。上下床宿舍: 8人间1500元/年, 6人间2000元/年, 4人间3000元/年
			030100	计算机网络应用	三年	全日制	校本部招生	100	20	11995	1500		符合减免专业班7900元/年, 创新班12800元/年。上下床宿舍: 8人间1500元/年, 6人间2000元/年, 4人间3000元/年
			050200	烹饪(西式烹调)	三年	全日制	校本部招生	50	20	12995	1500		符合减免专业班8900元/年。上下床宿舍: 8人间1500元/年, 6人间2000元/年, 4人间3000元/年
			050300	烹饪(中西式面点)	三年	全日制	校本部招生	50	20	12995	1500		符合减免专业班8900元/年, 创新班12800元/年。上下床宿舍: 8人间1500元/年, 6人间2000元/年, 4人间3000元/年
			小计总数:							800	240		
19	广州市金领技工学校(民办,校本部)	学校类别: 技工学校 学校等级: 省级重点 所在区域: 增城区 学校地址: 广州市增城区仙宁路6-8号 联系电话: 020-22651501	012700	机电一体化技术	三年	全日制	校本部招生	140	20	10100	1000	校本部	只招女生。
			020800	工业机器人应用与维护	三年	全日制	校本部招生	140	10	10100	1000		
			030100	计算机网络应用	三年	全日制	校本部招生	100	10	10100	1000		
			043500	新能源汽车检测与维修	三年	全日制	校本部招生	140	20	10100	1000		
			051500	护理	三年	全日制	校本部招生	100	10	10100	1000		
			052600	形象设计	三年	全日制	校本部招生	80	10	10100	1000		
			060300	电子商务	三年	全日制	校本部招生	100	10	10100	1000		
			130100	中药	三年	全日制	校本部招生	100	10	10100	1000		
			130200	药物制剂	三年	全日制	校本部招生	80	10	10100	1000		
			804600	法律事务	三年	全日制	校本部招生	500	40	13380	1000		

编号	学校名称	学校信息	专业代号	专业名称与方向	学制	学习形式	办学形式	招生总计划	面向广州市招生计划	学费(元/学年)	住宿费(元/学年)	授课地点	备注说明
19	广州市金领技工学校(民办,校本部)	学校类别: 技工学校 学校等级: 省级重点 所在区域: 增城区 学校地址: 广州市增城区仙宁路6-8号 联系电话: 020-22651501	043900	无人机应用技术	三年	全日制	校本部招生	100	10	12300	1000	校本部	
			111100	消防工程技术	三年	全日制	校本部招生	80	10	10100	1000		
			050100	烹饪(中式烹调)	三年	全日制	校本部招生	80	10	10100	1000		
			030600	计算机动画制作	三年	全日制	校本部招生	80	10	10100	1000		
			140500	室内设计	三年	全日制	校本部招生	80	10	10100	1000		
			小计总数:							1900	200		
20	广州市蓝天高级技工学校(民办,校本部)	学校类别: 技工学校 学校等级: 省级重点 所在区域: 增城区 学校地址: 广州市增城区中新镇帽岭路40号 联系电话: 020-82863088	060300	电子商务	三年	全日制	校本部招生	120	10	12800	0	校本部	
			817200	新媒体运营	三年	全日制	校本部招生	80	10	12800	0		
			012700	机电一体化技术	三年	全日制	校本部招生	40	15	12800	0		
			012700	机电一体化技术【医疗设备维修技术方向】	三年	全日制	校本部招生	80	10	14800	0		
			130800	眼视光技术	三年	全日制	校本部招生	80	10	12800	0		
			043900	无人机应用技术	三年	全日制	校本部招生	80	10	14300	0		
			043100	城市轨道交通运营与管理	三年	全日制	校本部招生	60	5	14300	0		
			052600	形象设计	三年	全日制	校本部招生	180	10	12800	0		
			050100	烹饪(中式烹调)	三年	全日制	校本部招生	40	10	14600	0		
			050300	烹饪(中西式面点)	三年	全日制	校本部招生	80	10	14600	0		
			043300	航空服务	三年	全日制	校本部招生	50	5	14800	0		
			121000	服装设计与制作	三年	全日制	校本部招生	30	10	13600	0		
			140500	室内设计	三年	全日制	校本部招生	40	5	12800	0		
			030600	计算机动画制作	三年	全日制	校本部招生	70	10	13600	0		
			030100	计算机网络应用	三年	全日制	校本部招生	50	10	13600	0		

编号	学校名称	学校信息	专业代号	专业名称与方向	学制	学习形式	办学形式	招生总计划	面向广州市招生计划	学费(元/学年)	住宿费(元/学年)	授课地点	备注说明	
20	广州市蓝天高级技工学校(民办,校本部)	学校类别: 技工学校 学校等级: 省级重点 所在区域: 增城区 学校地址: 广州市增城区中新镇帽岭路40号 联系电话: 020-82863088	013700	智能制造技术应用	三年	全日制	校本部招生	50	10	12800	0	校本部		
			043500	新能源汽车检测与维修	三年	全日制	校本部招生	110	10	12800	0			
			060300	电子商务	五年	全日制	校本部招生	30	10	12800	0			
			043300	航空服务	五年	全日制	校本部招生	30	5	14800	0			
			030100	计算机网络应用	五年	全日制	校本部招生	30	5	13600	0			
			043500	新能源汽车检测与维修	五年	全日制	校本部招生	30	10	12800	0			
			012700	机电一体化技术	五年	全日制	校本部招生	40	10	12800	0			
			小计总数:							1400	200			
21	广州市高新医药与食品技工学校(民办,校本部)	学校类别: 技工学校 学校等级: 省级重点 所在区域: 番禺区 学校地址: 广州市番禺区市广路288号 联系电话: 020-39995567	051500	护理	三年	全日制	校本部招生	100	50	13480	1200	校本部		
			140200	工艺美术	三年	全日制	校本部招生	100	50	13480	1200			
			072700	宠物医疗与护理	三年	全日制	校本部招生	100	50	13480	1200			
			130200	药物制剂	三年	全日制	校本部招生	100	50	13480	1200			
			801300	中药营养保健	三年	全日制	校本部招生	50	15	13480	1200			
			130700	口腔义齿制造	三年	全日制	校本部招生	50	15	13480	1200			
			815900	口腔医学技术	三年	全日制	校本部招生	100	50	13480	1200			
			050100	烹饪(中式烹调)	三年	全日制	校本部招生	100	50	14285	1200			
			050300	烹饪(中西式面点)	三年	全日制	校本部招生	100	50	14285	1200			
			812300	西式面点制作	三年	全日制	校本部招生	100	50	14285	1200			
			060300	电子商务	三年	全日制	校本部招生	100	50	13480	1200			
			050800	美容美发与造型(美容)	三年	全日制	校本部招生	100	50	13480	1200			只招女生。
			052600	形象设计	三年	全日制	校本部招生	100	50	13480	1200			
			小计总数:							1200	580			

编号	学校名称	学校信息	专业代号	专业名称与方向	学制	学习形式	办学形式	招生总计划	面向广州市招生计划	学费(元/学年)	住宿费(元/学年)	授课地点	备注说明
22	广州市电子商务技工学校(民办,校本部)	学校类别: 技工学校 学校等级: 省级重点 所在区域: 南沙区 学校地址: 广州市南沙区榄核镇广珠路29号 联系电话: 020-22906900	060300	电子商务	三年	全日制	校本部招生	180	70	13660	1300	校本部	
			031900	数字媒体技术应用	三年	全日制	校本部招生	80	20	12460	1300		
			030100	计算机网络应用	三年	全日制	校本部招生	80	20	13265	1300		
			030700	计算机广告制作	三年	全日制	校本部招生	40	10	13265	1300		
			804600	法律事务	三年	全日制	校本部招生	80	20	12460	1300		
			110300	建筑装饰	三年	全日制	校本部招生	40	10	12460	1300		
			050100	烹饪(中式烹调)	三年	全日制	校本部招生	80	20	13265	1300		
			043100	城市轨道交通运营与管理	三年	全日制	校本部招生	80	20	12460	1300		
			043300	航空服务	三年	全日制	校本部招生	40	10	12460	1300		
			012700	机电一体化技术	三年	全日制	校本部招生	100	30	12460	1300		
			043900	无人机应用技术	三年	全日制	校本部招生	80	20	12460	1300		
			020800	工业机器人应用与维护	三年	全日制	校本部招生	40	10	13265	1300		
			060100	市场营销	三年	全日制	校本部招生	40	10	12460	1300		
			043500	新能源汽车检测与维修	三年	全日制	校本部招生	100	30	11660	1300		
			050800	美容美发与造型(美容)	三年	全日制	校本部招生	80	20	11660	1300		
			050700	美容美发与造型(美发)	三年	全日制	校本部招生	40	10	11660	1300		
			051500	护理	三年	全日制	校本部招生	80	25	11660	1300		
			130700	口腔义齿制造	三年	全日制	校本部招生	40	10	11660	1300		
			051900	酒店管理	三年	全日制	校本部招生	40	10	11260	1300		
			150100	幼儿教育	三年	全日制	校本部招生	80	20	11260	1300		
040300	汽车维修	三年	全日制	校本部招生	40	10	12065	1300					
060400	会计	三年	全日制	校本部招生	40	10	11260	1300					
小计总数:								1500	415			总宿位: 410	

编号	学校名称	学校信息	专业代号	专业名称与方向	学制	学习形式	办学形式	招生总计划	面向广州市招生计划	学费(元/学年)	住宿费(元/学年)	授课地点	备注说明
23	广州城建高级技工学校(民办,校本部)	学校类别: 技工学校 学校等级: 省级重点 所在区域: 从化区 学校地址: 广东省广州市从化区环市东路166号 联系电话: 020-37984999、37984333	012700	机电一体化技术	三年	全日制	校本部招生	60	51	14000	1600	校本部	经国家资助系统审核通过,农村户口性质的学生可申请资助减免3500-4305元/年。
			013700	智能制造技术应用	三年	全日制	校本部招生	60	53	14000	1600		
			043900	无人机应用技术	三年	全日制	校本部招生	60	53	14000	1600		
			043500	新能源汽车检测与维修	三年	全日制	校本部招生	60	53	14000	1600		
			809700	轨道交通工程技术	三年	全日制	校本部招生	63	53	14000	1600		
			110600	工程造价	三年	全日制	校本部招生	63	53	14000	1600		
			110200	建筑施工	三年	全日制	校本部招生	63	53	14000	1600		
			112000	智能建造技术	三年	全日制	校本部招生	63	53	14000	1600		
			140500	室内设计	三年	全日制	校本部招生	63	53	14000	1600		
			817200	新媒体运营	三年	全日制	校本部招生	63	53	14000	1600		
			817800	数字游戏设计	三年	全日制	校本部招生	63	53	14000	1600		
			031900	数字媒体技术应用	三年	全日制	校本部招生	63	53	14000	1600		
			030100	计算机网络应用	三年	全日制	校本部招生	63	53	14000	1600		
			031800	人工智能技术应用	三年	全日制	校本部招生	63	53	14000	1600		
			060300	电子商务	三年	全日制	校本部招生	63	53	14000	1600		
			819100	网络营销与直播技术	三年	全日制	校本部招生	63	53	14000	1600		
			819400	形象设计与健康管理	三年	全日制	校本部招生	63	53	14000	1600		
			061400	大数据与会计	三年	全日制	校本部招生	63	53	14000	1600		
			051500	护理	三年	全日制	校本部招生	63	53	14000	1600		
			072700	宠物医疗与护理	三年	全日制	校本部招生	63	53	14000	1600		
050300	烹饪(中西式面点)	三年	全日制	校本部招生	63	53	14000	1600					
小计总数:								1311	1111			总宿位: 1111	



编号	学校名称	学校信息	专业代号	专业名称与方向	学制	学习形式	办学形式	招生总计划	面向广州市招生计划	学费(元/学年)	住宿费(元/学年)	授课地点	备注说明
24	广州市华风高级技工学校(民办,校本部)	学校类别: 技工学校 学校等级: 省级重点 所在区域: 花都区 学校地址: 广州市花都区秀全街工业大道 121 号 联系电话: 020-28618988、28618989	050300	烹饪(中西式面点) 【广州白天鹅宾馆冠名班】	三年	全日制	校本部招生	40	7	12605	1800	校本部	
			050100	烹饪(中式烹调)	三年	全日制	校本部招生	50	10	12605	1800		
			050300	烹饪(中西式面点) 【烘焙方向】	三年	全日制	校本部招生	40	7	13305	1800		
			050300	烹饪(中西式面点)	三年	全日制	校本部招生	50	10	12605	1800		
			043500	新能源汽车检测与维修	五年	全日制	校本部招生	200	36	12500	1800		
			043500	新能源汽车检测与维修【广汽埃安冠名班】	五年	全日制	校本部招生	40	7	17150	1800		
			020800	工业机器人应用与维护	五年	全日制	校本部招生	40	10	17955	1800		
			012700	机电一体化技术	五年	全日制	校本部招生	30	5	17150	1800		
			818200	芯片设计与制造	五年	全日制	校本部招生	20	4	17150	1800		
			060300	电子商务	五年	全日制	校本部招生	30	5	12500	1800		
			040300	汽车维修【创新班】	三年	全日制	校本部招生	30	5	15305	1800		
			043500	新能源汽车检测与维修【创新班】	三年	全日制	校本部招生	30	5	14500	1800		
			814000	汽车装调【创新班】	三年	全日制	校本部招生	30	5	15305	1800		
			010700	数控加工(数控铣工) 【创新班】	三年	全日制	校本部招生	30	5	15305	1800		
			030300	计算机应用与维修 【创新班】	三年	全日制	校本部招生	30	5	14500	1800		
			020800	工业机器人应用与维护【创新班】	三年	全日制	校本部招生	30	5	15305	1800		
			043900	无人机应用技术【创新班】	三年	全日制	校本部招生	30	5	14500	1800		
			012700	机电一体化技术【创新班】	三年	全日制	校本部招生	30	5	14500	1800		
			052600	形象设计【创新班】	三年	全日制	校本部招生	30	5	14500	1800		
			141800	舞蹈表演【创新班】	三年	全日制	校本部招生	30	5	14500	1800		
060300	电子商务【创新班】	三年	全日制	校本部招生	30	5	14500	1800					

编号	学校名称	学校信息	专业代号	专业名称与方向	学制	学习形式	办学形式	招生总计划	面向广州市招生计划	学费(元/学年)	住宿费(元/学年)	授课地点	备注说明
24	广州市华风高级技工学校(民办,校本部)	学校类别: 技工学校 学校等级: 省级重点 所在区域: 花都区 学校地址: 广州市花都区秀全街工业大道121号 联系电话: 020-28618988、28618989	801000	动漫(画)设计与制作【创新班】	三年	全日制	校本部招生	30	5	14500	1800	校本部	
			806200	数字媒体艺术【创新班】	三年	全日制	校本部招生	30	5	14500	1800		
			043300	航空服务【创新班】	三年	全日制	校本部招生	30	5	14500	1800		
			130800	眼视光技术【创新班】	三年	全日制	校本部招生	30	5	14500	1800		
			051500	护理【创新班】	三年	全日制	校本部招生	30	5	14500	1800		
			130700	口腔义齿制造【创新班】	三年	全日制	校本部招生	30	5	14500	1800		
			130100	中药【创新班】	三年	全日制	校本部招生	30	5	14500	1800		
			052800	康复保健【创新班】	三年	全日制	校本部招生	30	5	14500	1800		
			050100	烹饪(中式烹调)【创新班】	三年	全日制	校本部招生	30	5	15305	1800		
			050300	烹饪(中西式面点)【创新班】	三年	全日制	校本部招生	30	5	15305	1800		
			小计总数:								2200		
25	广州市北达技工学校(民办,校本部)	学校类别: 技工学校 学校等级: 省级重点 所在区域: 南沙区 学校地址: 广州市南沙区港湾街道兴业路8号广州市北达技工学校 联系电话: 020-39915620	060300	电子商务【新媒体】	三年	全日制	校本部招生	100	15	9800	1800	校本部	
			030100	计算机网络应用【广州移动订单班】	三年	全日制	校本部招生	100	15	12905	1800		
			815900	口腔医学技术【数字牙体设计】	三年	全日制	校本部招生	60	20	13300	1800		
			052700	美容保健【化妆美容】	三年	全日制	校本部招生	100	10	10700	1800		
			051500	护理【婴幼儿、康复】	三年	全日制	校本部招生	50	10	9800	1800		
			130800	眼视光技术【验光师、配镜员】	三年	全日制	校本部招生	100	20	10700	1800		
			804600	法律事务【司法警务】	三年	全日制	校本部招生	350	30	12100	1800		
			804600	法律事务【司法警务】	五年	全日制	校本部招生	50	15	12100	1800		
			051000	休闲体育服务【教练员、裁判员】	三年	全日制	校本部招生	50	15	12100	1800		
			040300	汽车维修【新能源】	三年	全日制	校本部招生	100	20	11505	1500		
			043300	航空服务	三年	全日制	校本部招生	40	10	10700	1800		
			043100	城市轨道交通运营与管理【轨道乘务】	三年	全日制	校本部招生	100	20	10700	1800		
			小计总数:								1200		

编号	学校名称	学校信息	专业代号	专业名称与方向	学制	学习形式	办学形式	招生总计划	面向广州市招生计划	学费(元/学年)	住宿费(元/学年)	授课地点	备注说明
26	广州市天工科技技工学校(民办,校本部)	学校类别: 技工学校 学校等级: 合格学校 所在区域: 增城区 学校地址: 广州市增城区上邵村环村路21号 联系电话: 020-82689166	819700	网络营销与直播电商	三年	全日制	校本部招生	50	20	13270	0	校本部	
			052800	康复保健	三年	全日制	校本部招生	100	80	13270	0		
			140200	工艺美术	三年	全日制	校本部招生	50	20	13270	0		
			150100	幼儿教育	三年	全日制	校本部招生	50	20	13270	0		
			040300	汽车维修	三年	全日制	校本部招生	50	20	13270	0		
			030100	计算机网络应用	三年	全日制	校本部招生	60	40	13970	0		
			052600	形象设计	三年	全日制	校本部招生	100	70	13270	0		
			043500	新能源汽车检测与维修	三年	全日制	校本部招生	50	20	13270	0		
			060300	电子商务	三年	全日制	校本部招生	60	40	13270	0		
			043100	城市轨道交通运营与管理	三年	全日制	校本部招生	100	70	14070	0		
			050100	烹饪(中式烹调)	三年	全日制	校本部招生	100	80	15470	0		
			050200	烹饪(西式烹调)	三年	全日制	校本部招生	100	80	15470	0		
			051500	护理	三年	全日制	校本部招生	100	80	13270	0		
			130100	中药	三年	全日制	校本部招生	100	80	13270	0		
			804600	法律事务	三年	全日制	校本部招生	100	80	14770	0		
			012700	机电一体化技术	三年	全日制	校本部招生	50	20	13970	0		
			130700	口腔义齿制造	三年	全日制	校本部招生	50	20	13970	0		
043900	无人机应用技术	三年	全日制	校本部招生	50	20	13970	0					
小计总数:								1320	860			总宿位: 860	

## (6) 2026 年广东省技工学校招生计划表

(主管部门: 广东省人力资源和社会保障厅)

招生批次: 第四批次(中职学校)

招生范围: 面向全市招生

编号	学校名称	学校信息	专业代号	专业名称与方向	学制	学习形式	办学形式	招生总计划	面向广州市招生计划	学费(元/学年)	住宿费(元/学年)	授课地点	备注说明
1	广东省轻工业技师学院(公办,赤岗校区)	学校类别: 技工学校 学校等级: 国家级重点 所在区域: 海珠区 学校地址: 广州市海珠区石榴岗路七星岗1号之八 联系电话: 020-84450980	060300	电子商务	五年	全日制	校本部招生	90	10	3600	1100	赤岗校区	
			041500	现代物流	五年	全日制	校本部招生	40	5	4400	1100		
			150100	幼儿教育	三年	全日制	校本部招生	40	5	3500	1100		只招女生。
			061400	大数据与会计	五年	全日制	校本部招生	80	10	3600	1100		
			060600	人力资源管理	三年	全日制	校本部招生	40	5	4300	1100		
			052200	健康服务与管理	五年	全日制	校本部招生	40	5	3600	1100		无色盲色弱
			043300	航空服务	五年	全日制	校本部招生	80	5	3600	1100		无色盲色弱,女生158cm以上,男生165cm以上
			053500	婴幼儿托育服务与管理	五年	全日制	校本部招生	40	5	3600	1100		只招女生。
			小计总数:							450	50		
2	广东省轻工业技师学院(公办,增城校区)	学校类别: 技工学校 学校等级: 国家级重点 所在区域: 增城区 学校地址: 广州市增城区石滩镇鹤泽路5号 联系电话: 020-84450980	012700	机电一体化技术	五年	全日制	校本部招生	80	5	4400	1100	增城校区	无色盲色弱
			020300	电气自动化设备安装与维修	五年	全日制	校本部招生	80	5	4400	1100		
			020800	工业机器人应用与维护	五年	全日制	校本部招生	80	5	4400	1100		
			010600	数控加工(数控车工)	五年	全日制	校本部招生	80	5	4400	1100		
			011700	模具制造	五年	全日制	校本部招生	40	5	4400	1100		
			013000	3D打印技术应用	五年	全日制	校本部招生	40	5	4400	1100		
			012900	计算机辅助设计与制造	五年	全日制	校本部招生	40	5	4400	1100		
			013700	智能制造技术应用	五年	全日制	校本部招生	80	5	4400	1100		
			030600	计算机动画制作	五年	全日制	校本部招生	80	5	4400	1100		
			801600	影视传媒(影视制作方向)	五年	全日制	校本部招生	80	5	4400	1100		
			052600	形象设计	三年	全日制	校本部招生	40	5	4400	1100		只招女生。
			052600	形象设计	五年	全日制	校本部招生	40	5	4400	1100		

编号	学校名称	学校信息	专业代号	专业名称与方向	学制	学习形式	办学形式	招生总计划	面向广州市招生计划	学费(元/学年)	住宿费(元/学年)	授课地点	备注说明
2	广东省轻工业技师学院(公办,增城校区)	学校类别: 技工学校 学校等级: 国家级重点 所在区域: 增城区 学校地址: 广州市增城区石滩镇鹤泽路5号 联系电话: 020-84450980	141000	民族音乐与舞蹈	三年	全日制	校本部招生	40	5	4400	1100	增城校区	无色盲色弱、无转氨酶异常、肺结核病史
			121400	食品加工与检验	五年	全日制	校本部招生	80	10	4400	1100		
			122400	化妆品制造与营销	五年	全日制	校本部招生	90	10	4400	1100		
			150200	环境保护与检测	三年	全日制	校本部招生	40	5	3500	1100		
			150200	环境保护与检测	五年	全日制	校本部招生	80	5	3600	1100		无色盲色弱
			030700	计算机广告制作	五年	全日制	校本部招生	80	5	4400	1100		
			140500	室内设计	五年	全日制	校本部招生	80	5	4400	1100		无色盲色弱
			803200	展示艺术设计	五年	全日制	校本部招生	40	5	4400	1100		
			809600	产品外观设计	五年	全日制	校本部招生	40	5	4400	1100		
			040300	汽车维修	五年	全日制	校本部招生	90	10	4400	1100		无色盲色弱
			043600	汽车技术服务与营销	五年	全日制	校本部招生	90	10	4400	1100		
			044400	智能网联汽车技术应用	五年	全日制	校本部招生	45	5	4400	1100		无色盲色弱
			043500	新能源汽车检测与维修	五年	全日制	校本部招生	90	10	4400	1100		
			030100	计算机网络应用	五年	全日制	校本部招生	90	5	4400	1100		女生158cm以上, 男生165cm以上
			031900	数字媒体技术应用	五年	全日制	校本部招生	90	15	4400	1100		
			031400	网络与信息安全	三年	全日制	校本部招生	80	5	4300	1100		
			031300	物联网应用技术	五年	全日制	校本部招生	80	10	4400	1100		
			121000	服装设计与制作	五年	全日制	校本部招生	180	20	4400	1100		
			120800	服装制作与营销	三年	全日制	校本部招生	80	10	4300	1100		
			120800	服装制作与营销	五年	全日制	校本部招生	40	10	4400	1100		
			141100	服装模特	三年	全日制	校本部招生	80	10	4300	1100		
			810500	旅游与酒店管理【酒店管理方向】	三年	全日制	校本部招生	40	5	3500	1100		
			810500	旅游与酒店管理【酒店管理方向】	五年	全日制	校本部招生	40	5	3600	1100		
			810500	旅游与酒店管理【宴会服务与管理方向】	三年	全日制	校本部招生	40	5	3500	1100		无转氨酶异常、肺结核病史
			810500	旅游与酒店管理【宴会服务与管理方向】	五年	全日制	校本部招生	40	5	3600	1100		

编号	学校名称	学校信息	专业代号	专业名称与方向	学制	学习形式	办学形式	招生总计划	面向广州市招生计划	学费(元/学年)	住宿费(元/学年)	授课地点	备注说明
2	广东省轻工业技师学院(公办,增城校区)	学校类别: 技工学校 学校等级: 国家级重点 所在区域: 增城区 学校地址: 广州市增城区石滩镇鹤泽路5号 联系电话: 020-84450980	050100	烹饪(中式烹调)	五年	全日制	校本部招生	105	10	4400	1100	增城校区	无转氨酶异常、肺结核病史
			050200	烹饪(西式烹调)	三年	全日制	校本部招生	40	5	4300	1100		
			050200	烹饪(西式烹调)	五年	全日制	校本部招生	40	5	4400	1100		
			812300	西式糕点制作	五年	全日制	校本部招生	140	15	4400	1100		
			小计总数:							2850	290		
3	广东省电子商务技师学院(公办,校本部)	学校类别: 技工学校 学校等级: 国家级重点 所在区域: 天河区 学校地址: 广州市天河区大观中路大观街950号(广州科学城光谱西路中) 联系电话: 020-82374518、82340319、82351259	060300	电子商务	五年	全日制	校本部招生	150	2	3600	750	校本部	
			060300	电子商务	三年	全日制	校本部招生	150	2	3500	750		
			060300	电子商务【直播电商】	五年	全日制	校本部招生	100	2	3600	750		
			060300	电子商务【跨境电商】	五年	全日制	校本部招生	50	2	3600	750		
			060100	市场营销【数字营销】	三年	全日制	校本部招生	50	4	3500	750		
			806200	数字媒体艺术【数字传媒】	五年	全日制	校本部招生	100	2	4400	750		
			012700	机电一体化技术	五年	全日制	校本部招生	100	2	4400	750		
			043900	无人机应用技术	五年	全日制	校本部招生	100	2	4400	750		
			020800	工业机器人应用与维护	五年	全日制	校本部招生	50	2	4400	750		
			013600	数字化设计与制造	五年	全日制	校本部招生	100	2	4400	750		
			040300	汽车维修【新能源】	五年	全日制	校本部招生	100	2	4400	750		
			030100	计算机网络应用	五年	全日制	校本部招生	50	1	4400	750		
			030100	计算机网络应用	三年	全日制	校本部招生	50	1	4300	750		
			031800	人工智能技术应用	五年	全日制	校本部招生	100	2	4400	750		
			031300	物联网应用技术	五年	全日制	校本部招生	50	2	4400	750		
			030700	计算机广告制作	五年	全日制	校本部招生	55	2	4400	750		
			030600	计算机动画制作	五年	全日制	校本部招生	55	2	4400	750		
			140500	室内设计	五年	全日制	校本部招生	50	2	3600	750		
			140500	室内设计	三年	全日制	校本部招生	50	2	3500	750		
			060400	会计	三年	全日制	校本部招生	30	4	3500	750		

编号	学校名称	学校信息	专业代号	专业名称与方向	学制	学习形式	办学形式	招生总计划	面向广州市招生计划	学费(元/学年)	住宿费(元/学年)	授课地点	备注说明
3	广东省电子商务技师学院(公办,校本部)	学校类别: 技工学校 学校等级: 国家级重点 所在区域: 天河区 学校地址: 广州市天河区大观中路大观街950号(广州科学城光谱西路中) 联系电话: 020-82374518、82340319、82351259	061400	大数据与会计	五年	全日制	校本部招生	50	4	3600	750		
			150100	幼儿教育	五年	全日制	校本部招生	50	4	3600	750		
			050900	美容美发与造型(化妆) 【形象设计】	五年	全日制	校本部招生	100	1	3600	750		
			050900	美容美发与造型(化妆)	三年	全日制	校本部招生	50	1	3500	750		
			812000	烹饪【中式烹调】	五年	全日制	校本部招生	50	1	4400	750		
			812000	烹饪【中式烹调】	三年	全日制	校本部招生	50	1	4300	750		
			812000	烹饪【中西式面点】	五年	全日制	校本部招生	50	1	4400	750		
			812000	烹饪【中西式面点】	三年	全日制	校本部招生	50	1	4300	750		
			812000	烹饪【新茶饮】	五年	全日制	校本部招生	50	2	4400	750		
			812000	烹饪【新茶饮】	三年	全日制	校本部招生	50	2	4300	750		
			小计总数:							2090	60		
4	广州文冲船厂技工学校(公办,校本部)	学校类别: 技工学校 学校等级: 部级重点 所在区域: 黄埔区 学校地址: 广州市黄埔区红山三路50号 联系电话: 020-32084998	012300	机电设备安装与维修	三年	全日制	校本部招生	100	20	4300	1100	校本部	
			012600	汽车制造与装配	三年	全日制	校本部招生	40	10	4300	1100		
			041800	船舶建造与维修	三年	全日制	校本部招生	20	10	4300	1100		
			041500	现代物流	三年	全日制	校本部招生	30	10	4300	1100		
			803000	船体装配与焊接	三年	全日制	校本部招生	20	10	4300	1100		
			小计总数:							210	60		
5	广东省国防科技技师学院(广东省技工教育师资培训学院)(公办,同和校区)	学校类别: 技工学校 学校等级: 国家级重点 所在区域: 白云区 学校地址: 广州市白云区同和东园中路8号 联系电话: 020-37371053	011700	模具制造	三年	全日制	校本部招生	45	1	4300	1100	同和校区	
			012900	计算机辅助设计与制造	三年	全日制	校本部招生	90	1	4300	1100		
			060400	会计	三年	全日制	校本部招生	90	1	3500	1100		
			小计总数:							225	3		
6	广东省国防科技技师学院(广东省技工教育师资培训学院)(公办,赤岗校区)	学校类别: 技工学校 学校等级: 国家级重点 所在区域: 海珠区 学校地址: 广州市海珠区石榴岗路七星岗1号之八 联系电话: 020-37371053	043500	新能源汽车检测与维修	三年	全日制	校本部招生	45	1	4300	950	赤岗校区	
			044400	智能网联汽车技术应用	三年	全日制	校本部招生	45	1	4300	950		
			060300	电子商务	三年	全日制	校本部招生	90	1	3500	950		
			小计总数:							180	3		

编号	学校名称	学校信息	专业代号	专业名称与方向	学制	学习形式	办学形式	招生总计划	面向广州市招生计划	学费(元/学年)	住宿费(元/学年)	授课地点	备注说明
7	广东省国防科技技师学院(广东省技工教育师资培训学院)(公办,增城校区)	学校类别: 技工学校 学校等级: 国家级重点 所在区域: 增城区 学校地址: 广州市增城区石滩镇鹤泽路5号 联系电话: 020-37371053	030100	计算机网络应用	三年	全日制	校本部招生	45	2	4300	1100	增城校区	
			030700	计算机广告制作	三年	全日制	校本部招生	45	1	4300	1100		
			140500	室内设计	三年	全日制	校本部招生	45	1	4300	1100		
			小计总数:							135	4		
8	广州造船厂技工学校(公办,校本部)	学校类别: 技工学校 学校等级: 省级重点 所在区域: 荔湾区 学校地址: 广州市荔湾区白鹤洞鹤园西二十巷1号 联系电话: 020-81542346	041800	船舶建造与维修【金属构造方向】	三年	全日制	校本部招生	50	5	4300	1000	校本部	只招男生。
			041800	船舶建造与维修【智能焊接方向】	三年	全日制	校本部招生	50	5	4300	1000		
			041800	船舶建造与维修【船电方向】	三年	全日制	校本部招生	50	5	4300	1000		
			041800	船舶建造与维修【管钳方向】	三年	全日制	校本部招生	50	5	4300	1000		
			010600	数控加工(数控车工)	三年	全日制	校本部招生	50	5	4300	1000		只招男生。
			040300	汽车维修【新能源方向】	三年	全日制	校本部招生	50	5	4300	1000		
			140100	美术设计与制作	三年	全日制	校本部招生	50	5	4300	1000		
			012700	机电一体化技术	三年	全日制	校本部招生	200	15	4300	1000		
小计总数:							550	50				总宿位: 30	
9	广东花城工商高级技工学校(民办,花都校区)	学校类别: 技工学校 学校等级: 省级重点 所在区域: 花都区 学校地址: 广州市花都区狮岭镇狮岭南环路26号 联系电话: 020-86923183	060300	电子商务	三年	全日制	校本部招生	90	20	33000	7500	花都校区	
			815400	跨境电子商务	三年	全日制	校本部招生	90	10	17500	7500		
			140500	室内设计	三年	全日制	校本部招生	90	15	33000	7500		
			150100	幼儿教育	三年	全日制	校本部招生	90	10	17500	7500		
			051500	护理	三年	全日制	校本部招生	90	10	13500	7500		
			801300	中药营养保健	三年	全日制	校本部招生	90	10	17500	7500		
			052600	形象设计	三年	全日制	校本部招生	90	10	17500	7500		
			800200	汽车检测与维修	三年	全日制	校本部招生	90	10	18500	7500		
			030600	计算机动画制作	三年	全日制	校本部招生	90	10	18500	7500		
			030700	计算机广告制作	三年	全日制	校本部招生	90	15	18500	7500		
			031300	物联网应用技术	三年	全日制	校本部招生	90	10	17500	7500		
			012700	机电一体化技术	三年	全日制	校本部招生	90	20	18500	7500		

编号	学校名称	学校信息	专业代号	专业名称与方向	学制	学习形式	办学形式	招生总计划	面向广州市招生计划	学费(元/学年)	住宿费(元/学年)	授课地点	备注说明
9	广东花城工商高级技工学校(民办,花都校区)	学校类别: 技工学校 学校等级: 省级重点 所在区域: 花都区 学校地址: 广州市花都区狮岭镇狮岭南环路26号 联系电话: 020-86923183	110600	工程造价	三年	全日制	校本部招生	90	10	17500	7500	花都校区	
			130700	口腔义齿制造	三年	全日制	校本部招生	90	10	18500	7500		
			052700	美容保健	三年	全日制	校本部招生	90	10	17500	7500		
			060500	工商企业管理	三年	全日制	校本部招生	90	10	38000	7500		
			060100	市场营销	三年	全日制	校本部招生	90	10	13500	7500		
			060800	商务外语	三年	全日制	校本部招生	90	10	38000	7500		
			804600	法律事务	三年	全日制	校本部招生	90	10	38000	7500		
			806200	数字媒体艺术	三年	全日制	校本部招生	90	10	17500	7500		
			030100	计算机网络应用	三年	全日制	校本部招生	90	20	38000	7500		
			020800	工业机器人应用与维护	三年	全日制	校本部招生	90	15	38000	7500		
			043900	无人机应用技术	三年	全日制	校本部招生	90	10	18500	7500		
			013700	智能制造技术应用	三年	全日制	校本部招生	90	20	14500	7500		
			111100	消防工程技术	三年	全日制	校本部招生	90	10	13500	7500		
			051000	休闲体育服务	三年	全日制	校本部招生	90	10	38000	7500		
			140800	美术绘画	三年	全日制	校本部招生	90	15	13500	7500		
			141400	播音与主持	三年	全日制	校本部招生	90	10	17500	7500		
053000	电子竞技运动服务与管理	三年	全日制	校本部招生	90	10	17500	7500					
小计总数:								2610	350			总宿位: 350	
10	广东省城市技师学院(公办,华美校区)	学校类别: 技工学校 学校等级: 国家级重点 所在区域: 天河区 学校地址: 广州市天河区华美路28号 联系电话: 13378691123	043500	新能源汽车检测与维修	五年	全日制	校本部招生	150	5	4400	0	华美校区	不提供住宿, 需要走读。
			044400	智能网联汽车技术应用	五年	全日制	校本部招生	40	5	4400	0		
			041300	筑路机械操作与维修	三年	全日制	校本部招生	40	5	4400	0		
			043600	汽车技术服务与营销	三年	全日制	校本部招生	80	5	4400	0		
			041500	现代物流	五年	全日制	校本部招生	50	5	4400	0		
			815400	跨境电子商务	五年	全日制	校本部招生	70	5	4400	0		
			061500	供应链运营	五年	全日制	校本部招生	40	5	4400	0		

编号	学校名称	学校信息	专业代号	专业名称与方向	学制	学习形式	办学形式	招生总计划	面向广州市招生计划	学费(元/学年)	住宿费(元/学年)	授课地点	备注说明
10	广东省城市技师学院(公办,华美校区)	学校类别: 技工学校 学校等级: 国家级重点 所在区域: 天河区 学校地址: 广州市天河区华美路 28 号 联系电话: 13378691123	815200	国际货运代理	五年	全日制	校本部招生	40	5	4400	0	华美校区	不提供住宿, 需要走读。
			043100	城市轨道交通运营与管理	五年	全日制	校本部招生	140	5	4400	0		
			043300	航空服务	五年	全日制	校本部招生	80	5	4400	0		
			812400	城市轨道交通管理【智能交通方向】	五年	全日制	校本部招生	40	5	4400	0		
			043100	城市轨道交通运营与管理【公路收费与监控方向】	三年	全日制	校本部招生	40	5	4300	0		
			041600	船舶驾驶	三年	全日制	校本部招生	45	5	4300	0		
			041600	船舶驾驶【水运业务方向】	五年	全日制	校本部招生	50	10	4400	0		
			041700	船舶轮机	三年	全日制	校本部招生	50	5	4400	0		
			041700	船舶轮机【港口机械操作与维护】	五年	全日制	校本部招生	45	10	4400	0		
			小计总数:							1000	90		
11	广东省城市技师学院(公办,佛山校区)	学校类别: 技工学校 学校等级: 国家级重点 所在区域: 外市 学校地址: 佛山市禅城区同华路 4 号 联系电话: 0757-83362176	040300	汽车维修	三年	全日制	校本部招生	80	5	4300	0	佛山校区	不提供住宿, 需要走读。
			020800	工业机器人应用与维护	五年	全日制	校本部招生	80	5	4400	0		
			020300	电气自动化设备安装与维修	五年	全日制	校本部招生	40	5	4400	0		
			140600	环境艺术设计	五年	全日制	校本部招生	45	5	4400	0		
			140600	环境艺术设计【数字场景空间设计方向】	五年	全日制	校本部招生	45	5	4400	0		
			060300	电子商务【美工运营方向】	五年	全日制	校本部招生	80	5	4400	0		
			040300	汽车维修【新能源汽车方向】	五年	全日制	校本部招生	80	5	4400	0		
			小计总数:							450	35		
12	广东省城市技师学院(公办,天鹿校区)	学校类别: 技工学校 学校等级: 国家级重点 所在区域: 黄埔区 学校地址: 广州市黄埔区天鹿南路 289 号 联系电话: 020-28203151	121900	食品质量与安全	五年	全日制	校本部招生	80	5	4400	0	天鹿校区	不提供住宿, 需要走读。
			122400	化妆品制造与营销	五年	全日制	校本部招生	80	5	4400	0		只招女生。不提供住宿, 需要走读。
			110200	建筑施工【建筑机器人方向】	五年	全日制	校本部招生	40	5	4400	0		不提供住宿, 需要走读。
			112000	智能建造技术【无人机测绘方向】	五年	全日制	校本部招生	40	8	4400	0		
			809700	轨道交通工程技术	五年	全日制	校本部招生	40	5	4400	0		
			020300	电气自动化设备安装与维修	五年	全日制	校本部招生	90	1	4400	0		
			043900	无人机应用技术	五年	全日制	校本部招生	60	1	4400	0		

编号	学校名称	学校信息	专业代号	专业名称与方向	学制	学习形式	办学形式	招生总计划	面向广州市招生计划	学费(元/学年)	住宿费(元/学年)	授课地点	备注说明
12	广东省城市技师学院(公办, 天鹿校区)	学校类别: 技工学校 学校等级: 国家级重点 所在区域: 黄埔区 学校地址: 广州市黄埔区天鹿南路 289 号 联系电话: 020-28203151	030100	计算机网络应用	五年	全日制	校本部招生	40	5	4400	0	天鹿校区	不提供住宿, 需要走读。
			031400	网络与信息安全	五年	全日制	校本部招生	40	5	4400	0		
			031500	云计算技术应用	五年	全日制	校本部招生	40	5	4400	0		
			031300	物联网应用技术	五年	全日制	校本部招生	40	5	4400	0		
			044300	道路智能交通技术应用	三年	全日制	校本部招生	40	5	4300	0		
			060300	电子商务【网商方向】	五年	全日制	校本部招生	40	5	4400	0		
			060300	电子商务【直播方向】	五年	全日制	校本部招生	40	5	4400	0		
			060400	会计	五年	全日制	校本部招生	40	5	4400	0		
			140500	室内设计	五年	全日制	校本部招生	45	5	4400	0		
			140500	室内设计【全屋定制方向】	五年	全日制	校本部招生	45	5	4400	0		
			140500	室内设计【智能家居】	五年	全日制	校本部招生	45	5	4400	0		
			010600	数控加工(数控车工)	五年	全日制	校本部招生	45	5	4400	0		
			010600	数控加工(数控车工)	三年	全日制	校本部招生	40	5	4300	0		
			011700	模具制造	五年	全日制	校本部招生	35	5	4300	0		
			012900	计算机辅助设计与制造	五年	全日制	校本部招生	45	5	4400	0		
小计总数:								1050	105			总宿位: 0	
13	广东省城市技师学院(公办, 长福北校区)	学校类别: 技工学校 学校等级: 国家级重点 所在区域: 天河区 学校地址: 广州市天河区长福路 167 号 联系电话: 020-28201907	120800	服装制作与营销	五年	全日制	校本部招生	35	15	4400	0	长福北校区	不提供住宿, 需要走读。
			150100	幼儿教育	五年	全日制	校本部招生	30	25	3600	0		只招女生。不提供住宿, 需要走读。
			052600	形象设计	五年	全日制	校本部招生	45	5	4400	0		不提供住宿, 需要走读。
			140300	珠宝首饰设计与制作	五年	全日制	校本部招生	30	10	4400	0		
			803200	展示艺术设计	三年	全日制	校本部招生	30	5	4300	0		
			小计总数:								170		60
14	广东省城市技师学院(公办, 长福南校区)	学校类别: 技工学校 学校等级: 国家级重点 所在区域: 天河区 学校地址: 广州市天河区长福路 176 号 联系电话: 020-87058232、18825108232	031900	数字媒体技术应用	五年	全日制	校本部招生	40	5	4400	0	长福南校区	不提供住宿, 需要走读。
			030600	计算机动画制作	五年	全日制	校本部招生	40	5	4400	0		
			030700	计算机广告制作	三年	全日制	校本部招生	40	5	4300	0		

编号	学校名称	学校信息	专业代号	专业名称与方向	学制	学习形式	办学形式	招生总计划	面向广州市招生计划	学费(元/学年)	住宿费(元/学年)	授课地点	备注说明
14	广东省城市技师学院(公办,长福南校区)	学校类别: 技工学校 学校等级: 国家级重点 所在区域: 天河区 学校地址: 广州市天河区长福路 176 号 联系电话: 020-87058232、18825108232	141600	摄影摄像技术	三年	全日制	校本部招生	80	5	4300	0	长福南校区	不提供住宿, 需要走读。
			141900	影视表演与制作	三年	全日制	校本部招生	50	5	4300	0		
			140100	美术设计与制作	三年	全日制	校本部招生	50	5	4300	0		
			120100	印刷(图文信息处理)	三年	全日制	校本部招生	40	5	4300	0		
			120200	印刷(印刷技术)	三年	全日制	校本部招生	35	5	4300	0		
			812100	数字印刷技术	三年	全日制	校本部招生	35	5	4300	0		
			小计总数:							410	45		
15	广东省黄埔技工学校(民办,校本部)	学校类别: 技工学校 学校等级: 省级重点 所在区域: 白云区 学校地址: 广州市白云区龙归北太路 15 号 联系电话: 020-36000241、36055796	040300	汽车维修	三年	全日制	校本部招生	150	8	10500	1400	校本部	统一免费提供校服两套及床上用品等 13 件。
			043500	新能源汽车检测与维修	三年	全日制	校本部招生	200	10	10500	1400		
			020300	电气自动化设备安装与维修	三年	全日制	校本部招生	180	8	10500	1400		
			012700	机电一体化技术	三年	全日制	校本部招生	200	10	10500	1400		
			010600	数控加工(数控车工)	三年	全日制	校本部招生	180	8	10500	1400		
			060400	会计	三年	全日制	校本部招生	50	5	9700	1400		
			030100	计算机网络应用	三年	全日制	校本部招生	100	8	10500	1400		
			030600	计算机动画制作	三年	全日制	校本部招生	100	8	10500	1400		
			150100	幼儿教育	三年	全日制	校本部招生	150	10	9700	1400		
			140500	室内设计	三年	全日制	校本部招生	50	5	10500	1400		
			142000	平面设计	三年	全日制	校本部招生	50	5	10500	1400		
			060300	电子商务	三年	全日制	校本部招生	190	10	9700	1400		
			807700	新媒体与互联网应用	三年	全日制	校本部招生	50	5	9700	1400		
			小计总数:							1650	100		
16	广东省机械技师学院(公办,江高校区)	学校类别: 技工学校 学校等级: 国家级重点 所在区域: 白云区 学校地址: 广州市白云区江高镇松岗街 193 号 联系电话: 020-86601261	010800	数控加工(加工中心操作工)	五年	全日制	校本部招生	110	1	4400	600	江高校区	
			012400	机电产品检测技术应用	五年	全日制	校本部招生	55	1	4400	600		
			011800	模具设计	五年	全日制	校本部招生	110	1	4400	600		
			013700	智能制造技术应用	五年	全日制	校本部招生	110	1	4400	600		

编号	学校名称	学校信息	专业代号	专业名称与方向	学制	学习形式	办学形式	招生总计划	面向广州市招生计划	学费(元/学年)	住宿费(元/学年)	授课地点	备注说明
16	广东省机械技师学院(公办,江高校区)	学校类别: 技工学校 学校等级: 国家级重点 所在区域: 白云区 学校地址: 广州市白云区江高镇松岗街193号 联系电话: 020-86601261	013000	3D 打印技术应用	五年	全日制	校本部招生	55	1	4400	600	江高校区	
			030700	计算机广告制作	五年	全日制	校本部招生	55	1	4400	600		
			012700	机电一体化技术	五年	全日制	校本部招生	165	1	4400	600		
			012100	制冷设备运用与维修	五年	全日制	校本部招生	55	1	4400	600		
			040300	汽车维修	五年	全日制	校本部招生	55	1	4400	600		
			043500	新能源汽车检测与维修	五年	全日制	校本部招生	220	1	4400	600		
			030100	计算机网络应用	五年	全日制	校本部招生	55	1	4400	600		
			031800	人工智能技术应用	五年	全日制	校本部招生	55	1	4400	600		
			031300	物联网应用技术	五年	全日制	校本部招生	55	1	4400	600		
			031400	网络与信息安全	五年	全日制	校本部招生	55	1	4400	600		
			小计总数:								1210		
17	广东省机械技师学院(公办,塘贝校区)	学校类别: 技工学校 学校等级: 国家级重点 所在区域: 白云区 学校地址: 广州市白云区江高镇夏花四路485号 联系电话: 020-86208769	060300	电子商务	五年	全日制	校本部招生	275	5	3600	800	塘贝校区	只招女生。
			150100	幼儿教育	三年	全日制	校本部招生	55	5	3500	800		
			052200	健康服务与管理	五年	全日制	校本部招生	130	5	3600	800		
			807700	新媒体与互联网应用	五年	全日制	校本部招生	275	5	4400	800		
			141000	民族音乐与舞蹈	五年	全日制	校本部招生	55	5	3600	800		
			小计总数:								790		
18	广东省机械技师学院(公办,南海校区)	学校类别: 技工学校 学校等级: 国家级重点 所在区域: 外市 学校地址: 佛山市南海区狮山镇英才路1号 联系电话: 0757-81098186	010800	数控加工(加工中心操作工)	五年	全日制	校本部招生	220	1	4400	1200	南海校区	
			012400	机电产品检测技术应用	五年	全日制	校本部招生	55	1	4400	1200		
			013700	智能制造技术应用	五年	全日制	校本部招生	110	1	4400	1200		
			819600	智能光电技术应用	五年	全日制	校本部招生	55	1	4400	1200		
			140700	工业设计	五年	全日制	校本部招生	110	1	4400	1200		
			140500	室内设计	五年	全日制	校本部招生	60	1	4400	1200		
			043900	无人机应用技术	五年	全日制	校本部招生	55	1	4400	1200		
			043500	新能源汽车检测与维修	五年	全日制	校本部招生	110	1	4400	1200		

编号	学校名称	学校信息	专业代号	专业名称与方向	学制	学习形式	办学形式	招生总计划	面向广州市招生计划	学费(元/学年)	住宿费(元/学年)	授课地点	备注说明
18	广东省机械技师学院(公办,南海校区)	学校类别: 技工学校 学校等级: 国家级重点 所在区域: 外市 学校地址: 佛山市南海区狮山镇英才路1号 联系电话: 0757-81098186	044400	智能网联汽车技术应用	五年	全日制	校本部招生	55	1	4400	1200	南海校区	
			030100	计算机网络应用	五年	全日制	校本部招生	55	1	4400	1200		
			032100	低空智能网络通信技术	五年	全日制	校本部招生	55	1	4400	1200		
			030900	通信网络应用	五年	全日制	校本部招生	55	1	4400	1200		
			022000	集成电路技术应用	五年	全日制	校本部招生	55	1	4400	1200		
			021900	服务机器人应用与维护	五年	全日制	校本部招生	55	1	4400	1200		
			041500	现代物流	五年	全日制	校本部招生	110	1	4400	1200		
			061000	网络营销	五年	全日制	校本部招生	110	1	3600	1200		
			061400	大数据与会计	三年	全日制	校本部招生	165	1	3500	1200		
			小计总数:							1490	17		
19	广东南粤技工学校(民办,校本部)	学校类别: 技工学校 学校等级: 合格学校 所在区域: 增城区 学校地址: 广州市增城区石滩镇中山西路221号 联系电话: 020-87800227、37519686	043500	新能源汽车检测与维修	三年	全日制	校本部招生	300	55	8400	1600	校本部	只招男生。
			012300	机电设备安装与维修	三年	全日制	校本部招生	200	50	8400	1600		
			012700	机电一体化技术【无人机】	三年	全日制	校本部招生	80	20	8400	1600		
			043300	航空服务	三年	全日制	校本部招生	50	20	11200	1600		
			043100	城市轨道交通运营与管理	三年	全日制	校本部招生	100	35	11200	1600		
			130100	中药	三年	全日制	校本部招生	100	20	8200	1600		
			051500	护理	三年	全日制	校本部招生	100	20	7400	1600		
			130800	眼视光技术	三年	全日制	校本部招生	50	10	7400	1600		
			130700	口腔义齿制造	三年	全日制	校本部招生	50	10	8200	1600		
			052800	康复保健	三年	全日制	校本部招生	50	10	7400	1600		
			030100	计算机网络应用	三年	全日制	校本部招生	80	20	8200	1600		
			819100	网络营销与直播技术	三年	全日制	校本部招生	50	10	7400	1600		
			030700	计算机广告制作	三年	全日制	校本部招生	50	10	7400	1600		
			060300	电子商务	三年	全日制	校本部招生	100	20	7400	1600		
			806200	数字媒体艺术	三年	全日制	校本部招生	50	10	7400	1600		
			804600	法律事务	三年	全日制	校本部招生	50	10	7400	1600		

编号	学校名称	学校信息	专业代号	专业名称与方向	学制	学习形式	办学形式	招生总计划	面向广州市招生计划	学费(元/学年)	住宿费(元/学年)	授课地点	备注说明
19	广东南粤技工学校(民办,校本部)	学校类别: 技工学校 学校等级: 合格学校 所在区域: 增城区 学校地址: 广州市增城区石滩镇中山西路221号 联系电话: 020-87800227、37519686	052600	形象设计【美容美妆】	三年	全日制	校本部招生	220	50	7400	1600	校本部	
			050100	烹饪(中式烹调)	三年	全日制	校本部招生	100	20	8400	1600		
			050300	烹饪(中西式面点)	三年	全日制	校本部招生	220	50	8400	1600		
			小计总数:							2000	450		
20	广东省华立技师学院(民办,广州校区)	学校类别: 技工学校 学校等级: 国家级重点 所在区域: 增城区 学校地址: 广州市增城区广州华立科技园华立路3号 联系电话: 020-82903341	060300	电子商务	三年	全日制	校本部招生	90	30	13800	2000	广州校区	
			806200	数字媒体艺术	三年	全日制	校本部招生	120	30	13800	2000		
			030100	计算机网络应用	三年	全日制	校本部招生	120	30	13800	2000		
			801000	动漫(画)设计与制作	三年	全日制	校本部招生	90	15	13800	2000		
			051500	护理	三年	全日制	校本部招生	100	35	13800	2000		
			130100	中药	三年	全日制	校本部招生	50	20	15800	2000		
			052800	康复保健	三年	全日制	校本部招生	50	20	15800	2000		
			815900	口腔医学技术	三年	全日制	校本部招生	50	20	15800	2000		
			052600	形象设计	三年	全日制	校本部招生	90	30	13800	2000		
			150100	幼儿教育	三年	全日制	校本部招生	30	3	13800	2000		
			072700	宠物医疗与护理	三年	全日制	校本部招生	90	25	13800	2000		
			050100	烹饪(中式烹调)	三年	全日制	校本部招生	40	10	13800	2000		
			050300	烹饪(中西式面点)	三年	全日制	校本部招生	80	30	13800	2000		
			804600	法律事务	三年	全日制	校本部招生	40	10	13800	2000		
			150300	应急救援技术	三年	全日制	校本部招生	40	10	13800	2000		
			012700	机电一体化技术	三年	全日制	校本部招生	130	40	13800	2000		
			020800	工业机器人应用与维护	三年	全日制	校本部招生	90	25	13800	2000		
			043500	新能源汽车检测与维修	三年	全日制	校本部招生	120	40	13800	2000		
			043900	无人机应用技术	三年	全日制	校本部招生	80	15	13800	2000		
			小计总数:							1500	438		

编号	学校名称	学校信息	专业代号	专业名称与方向	学制	学习形式	办学形式	招生总计划	面向广州市招生计划	学费(元/学年)	住宿费(元/学年)	授课地点	备注说明
21	广东省华立技师学院(民办, 江门校区)	学校类别: 技工学校 学校等级: 国家级重点 所在区域: 外市 学校地址: 江门市新会区江门大道南(崖门段) 233 号华立技师学院 联系电话: 0750-6236797	140500	室内设计	三年	全日制	校本部招生	50	5	8800	2000	江门校区	
			051500	护理	三年	全日制	校本部招生	150	5	9800	2000		
			815900	口腔医学技术	三年	全日制	校本部招生	100	5	10800	2000		
			052800	康复保健	三年	全日制	校本部招生	100	5	8800	2000		
			052600	形象设计	三年	全日制	校本部招生	200	10	9800	2000		
			072700	宠物医疗与护理	三年	全日制	校本部招生	150	7	10800	2000		
			804600	法律事务	三年	全日制	校本部招生	140	10	9800	2000		
			150300	应急救援技术	三年	全日制	校本部招生	50	10	9800	2000		
			050100	烹饪(中式烹调)	三年	全日制	校本部招生	140	10	9800	2000		
			050300	烹饪(中西式糕点)	三年	全日制	校本部招生	190	10	9800	2000		
			050200	烹饪(西式烹调)	三年	全日制	校本部招生	50	10	10800	2000		
			030100	计算机网络应用	三年	全日制	校本部招生	130	5	9800	2000		
			801000	动漫(画)设计与制作	三年	全日制	校本部招生	100	5	10800	2000		
			060300	电子商务	三年	全日制	校本部招生	130	5	9800	2000		
			806200	数字媒体艺术	三年	全日制	校本部招生	150	10	10800	2000		
			043500	新能源汽车检测与维修	三年	全日制	校本部招生	240	10	9800	2000		
			012700	机电一体化技术	三年	全日制	校本部招生	270	10	9800	2000		
			020800	工业机器人应用与维护	三年	全日制	校本部招生	100	5	8800	2000		
			043900	无人机应用技术	三年	全日制	校本部招生	100	5	9800	2000		
			021500	电线电缆制造技术	三年	全日制	校本部招生	140	20	8800	2000		
小计总数:								2680	162			总宿位: 162	
22	广东省领才技工学校(民办, 校本部)	学校类别: 技工学校 学校等级: 合格学校 所在区域: 白云区 学校地址: 广州市白云区人和镇方华路高增一村(上和里大地) 联系电话: 020-36021235	040300	汽车维修	三年	全日制	校本部招生	200	10	11900	1800	校本部	
			043500	新能源汽车检测与维修	三年	全日制	校本部招生	450	50	11200	1800		
			110700	建筑工程管理	三年	全日制	校本部招生	50	3	11200	1800		

编号	学校名称	学校信息	专业代号	专业名称与方向	学制	学习形式	办学形式	招生总计划	面向广州市招生计划	学费(元/学年)	住宿费(元/学年)	授课地点	备注说明
22	广东省领才技工学校(民办,校本部)	学校类别: 技工学校 学校等级: 合格学校 所在区域: 白云区 学校地址: 广州市白云区人和镇方华路高增一村(上和里大地) 联系电话: 020-36021235	060300	电子商务	三年	全日制	校本部招生	400	24	11200	1800	校本部	
			030100	计算机网络应用	三年	全日制	校本部招生	400	20	11900	1800		
			030600	计算机动画制作	三年	全日制	校本部招生	200	16	11900	1800		
			150100	幼儿教育	三年	全日制	校本部招生	200	5	11200	1800		
			050800	美容美发与造型(美容)	三年	全日制	校本部招生	200	5	11200	1800		
			050900	美容美发与造型(化妆)	三年	全日制	校本部招生	200	10	11200	1800		
			140500	室内设计	三年	全日制	校本部招生	100	2	11200	1800		
			121000	服装设计与制作	三年	全日制	校本部招生	100	4	11200	1800		
			140100	美术设计与制作	三年	全日制	校本部招生	100	6	11200	1800		
			060400	会计	三年	全日制	校本部招生	50	5	11200	1800		
			051500	护理	三年	全日制	校本部招生	300	14	11200	1800		
			130200	药物制剂	三年	全日制	校本部招生	300	35	11200	1800		
			804600	法律事务	三年	全日制	校本部招生	50	2	11200	1800		
			小计总数:								3300		
23	广东应用技工学校(民办,校本部)	学校类别: 技工学校 学校等级: 合格学校 所在区域: 白云区 学校地址: 广州市白云区人和镇方华路893号 联系电话: 020-36029901、36029902、30629903	130100	中药	三年	全日制	校本部招生	80	20	8900	0	校本部	
			130200	药物制剂	三年	全日制	校本部招生	120	40	8900	0		
			051500	护理【中医理疗】	三年	全日制	校本部招生	100	25	8900	0		
			051500	护理【婴幼儿护理】	三年	全日制	校本部招生	100	25	8900	0		
			130700	口腔义齿制造	三年	全日制	校本部招生	80	30	8900	0		
			050100	烹饪(中式烹调)	三年	全日制	校本部招生	100	40	8900	0		
			050300	烹饪(中西式面点)	三年	全日制	校本部招生	120	40	8900	0		
			052600	形象设计【美发与造型】	三年	全日制	校本部招生	80	20	8900	0		
			052600	形象设计【美容与化妆】	三年	全日制	校本部招生	280	60	8900	0		

编号	学校名称	学校信息	专业代号	专业名称与方向	学制	学习形式	办学形式	招生总计划	面向广州市招生计划	学费(元/学年)	住宿费(元/学年)	授课地点	备注说明				
23	广东应用技工学校(民办,校本部)	学校类别: 技工学校 学校等级: 合格学校 所在区域: 白云区 学校地址: 广州市白云区人和镇方华路893号 联系电话: 020-36029901、36029902、30629903	040300	汽车维修【检测与维修】	三年	全日制	校本部招生	100	20	8900	0	校本部					
			040300	汽车维修【新能源】	三年	全日制	校本部招生	230	60	8900	0						
			043100	城市轨道交通运营与管理	三年	全日制	校本部招生	160	40	8900	0						
			150100	幼儿教育	三年	全日制	校本部招生	50	10	8900	0						
			060400	会计	三年	全日制	校本部招生	50	10	8900	0						
			020900	电子技术应用【智能通信】	三年	全日制	校本部招生	100	30	8900	0						
			060300	电子商务【新媒体运营】	三年	全日制	校本部招生	150	30	10600	0						
			060300	电子商务【营销与创业】	三年	全日制	校本部招生	150	30	10600	0						
			030100	计算机网络应用	三年	全日制	校本部招生	100	30	10600	0						
			140500	室内设计	三年	全日制	校本部招生	50	10	10600	0						
			804600	法律事务	三年	全日制	校本部招生	100	30	8900	0						
			小计总数:								2300			600			总宿位: 600
			24	广东羊城技工学校(民办,校本部)	学校类别: 技工学校 学校等级: 省级重点 所在区域: 增城区 学校地址: 广州市增城区新塘镇民营西一横7号 联系电话: 020-82889980、82886280	051500	护理	三年	全日制	校本部招生	100			20	9800	1400	校本部
130100	中药	三年				全日制	校本部招生	150	20	9800	1400						
043900	无人机应用技术	三年				全日制	校本部招生	200	30	9800	1400						
040300	汽车维修【新能源方向】	三年				全日制	校本部招生	200	30	9800	1400						
043100	城市轨道交通运营与管理	三年				全日制	校本部招生	150	20	9800	1400						
140200	工艺美术	三年				全日制	校本部招生	50	10	9800	1400						
120800	服装制作与营销	三年				全日制	校本部招生	50	10	9800	1400						
052600	形象设计【美发、美容、化妆方向】	三年				全日制	校本部招生	150	20	9800	1400						
060300	电子商务【跨境电商】	三年				全日制	校本部招生	100	10	9800	1400						
030100	计算机网络应用【AI人工智能方向】	三年				全日制	校本部招生	50	10	9800	1400						
小计总数:								1200	180			总宿位: 180					
25	广东华商技工学校(民办,校本部)	学校类别: 技工学校 学校等级: 省级重点 所在区域: 增城区 学校地址: 广州市增城区荔湖街华商路一号 联系电话: 020-82668606	060300	电子商务	三年	全日制	校本部招生	100	40	12000	2000	校本部					
			061400	大数据与会计	三年	全日制	校本部招生	50	30	12000	2000						
			012700	机电一体化技术	三年	全日制	校本部招生	200	60	14000	2000						

编号	学校名称	学校信息	专业代号	专业名称与方向	学制	学习形式	办学形式	招生总计划	面向广州市招生计划	学费(元/学年)	住宿费(元/学年)	授课地点	备注说明
25	广东华商技工学校(民办,校本部)	学校类别: 技工学校 学校等级: 省级重点 所在区域: 增城区 学校地址: 广州市增城区荔湖街华商路一号 联系电话: 020-82668606	043500	新能源汽车检测与维修	三年	全日制	校本部招生	200	50	12800	2000	校本部	
			030100	计算机网络应用	三年	全日制	校本部招生	200	60	12800	2000		
			140500	室内设计	三年	全日制	校本部招生	50	30	12800	2000		
			030600	计算机动画制作	三年	全日制	校本部招生	200	50	14200	2000		
			806200	数字媒体艺术	三年	全日制	校本部招生	200	40	14200	2000		
			051500	护理	三年	全日制	校本部招生	100	50	12000	2000		
			052700	美容保健	三年	全日制	校本部招生	100	50	14200	2000		
			050100	烹饪(中式烹调)	三年	全日制	校本部招生	50	20	13500	2000		
			050200	烹饪(西式烹调)	三年	全日制	校本部招生	50	20	13500	2000		
			小计总数:							1500	500		
26	广东省岭南工商第一技师学院(公办,校本部)	学校类别: 技工学校 学校等级: 国家级重点 所在区域: 花都区 学校地址: 广州花都区花港大道36号 联系电话: 020-86876288	010600	数控加工(数控车工)	五年	全日制	校本部招生	50	3	4400	500	校本部	只招男生。
			010600	数控加工(数控车工) 【特色班】	五年	全日制	校本部招生	50	10	4400	500		
			011800	模具设计	五年	全日制	校本部招生	50	3	4400	500		
			812700	精密加工与检测	五年	全日制	校本部招生	50	3	4400	500		
			012900	计算机辅助设计与制造	五年	全日制	校本部招生	50	3	4400	500		
			013700	智能制造技术应用	五年	全日制	校本部招生	50	3	4400	500		
			013700	智能制造技术应用 【特色班】	五年	全日制	校本部招生	50	10	4400	500		
			012700	机电一体化技术	五年	全日制	校本部招生	50	3	4400	500		
			012700	机电一体化技术 【创新班】	五年	全日制	校本部招生	100	10	4400	500		
			020300	电气自动化设备安装与维修	五年	全日制	校本部招生	50	3	4400	500		
			031800	人工智能技术应用	五年	全日制	校本部招生	50	3	4400	500		
			043900	无人机应用技术	五年	全日制	校本部招生	50	3	4400	500		
			020800	工业机器人应用与维护	五年	全日制	校本部招生	50	3	4400	500		
			060300	电子商务	五年	全日制	校本部招生	150	3	3600	500		
			060300	电子商务【特色班】	三年	全日制	校本部招生	100	10	3500	500		

编号	学校名称	学校信息	专业代号	专业名称与方向	学制	学习形式	办学形式	招生总计划	面向广州市招生计划	学费(元/学年)	住宿费(元/学年)	授课地点	备注说明	
26	广东省岭南工商第一技师学院 (公办,校本部)	学校类别: 技工学校 学校等级: 国家级重点 所在区域: 花都区 学校地址: 广州花都区花港大道 36 号 联系电话: 020-86876288	811500	现代电商与物流	五年	全日制	校本部招生	100	3	4400	500	校本部		
			811500	现代电商与物流【特色班】	三年	全日制	校本部招生	50	10	4300	500			
			041500	现代物流	三年	全日制	校本部招生	50	3	4300	500			只招女生。
			060400	会计	三年	全日制	校本部招生	100	3	3500	500			
			819100	网络营销与直播技术	五年	全日制	校本部招生	50	3	4400	500			只招男生。
			819100	网络营销与直播技术【特色班】	五年	全日制	校本部招生	50	10	4400	500			
			053500	婴幼儿托育服务与管理	三年	全日制	校本部招生	50	3	4300	500			
			030600	计算机动画制作	三年	全日制	校本部招生	100	3	4300	500			
			030700	计算机广告制作	三年	全日制	校本部招生	50	3	4300	500			
			030100	计算机网络应用	五年	全日制	校本部招生	50	3	4400	500			
			030100	计算机网络应用	三年	全日制	校本部招生	50	3	4300	500			
			031500	云计算技术应用	五年	全日制	校本部招生	50	3	4400	500			
			140500	室内设计	三年	全日制	校本部招生	50	3	4300	500		只招男生。	
			806200	数字媒体艺术	五年	全日制	校本部招生	50	3	4400	500			
			803200	展示艺术设计	五年	全日制	校本部招生	50	20	4400	500			
			817900	影视制作	五年	全日制	校本部招生	50	3	4400	500			
			817900	影视制作	三年	全日制	校本部招生	50	3	4300	500			
			800200	汽车检测与维修	五年	全日制	校本部招生	50	3	4400	500		只招男生。	
			043500	新能源汽车检测与维修	五年	全日制	校本部招生	150	3	4400	500			
			043500	新能源汽车检测与维修【特色班】	五年	全日制	校本部招生	150	15	4400	500			
			044400	智能网联汽车技术应用【特色班】	三年	全日制	校本部招生	50	10	4300	500			
			043600	汽车技术服务与营销	五年	全日制	校本部招生	50	3	4400	500			
小计总数:								2400	189				总宿位: 189	

编号	学校名称	学校信息	专业代号	专业名称与方向	学制	学习形式	办学形式	招生总计划	面向广州市招生计划	学费(元/学年)	住宿费(元/学年)	授课地点	备注说明
27	广东省冶金技工学校(公办,校本部)	学校类别: 技工学校 学校等级: 省级重点 所在区域: 番禺区 学校地址: 广州市番禺区大石街建华路 联系电话: 020-34793386	020300	电气自动化设备安装与维修	三年	全日制	校本部招生	150	5	4300	1200	校本部	只招女生。
			030100	计算机网络应用	三年	全日制	校本部招生	90	3	4300	1200		
			040300	汽车维修	三年	全日制	校本部招生	90	3	4300	1200		
			050800	美容美发与造型(美容)	三年	全日制	校本部招生	80	3	3500	1200		
			060300	电子商务	三年	全日制	校本部招生	120	3	3500	1200		
			140100	美术设计与制作	三年	全日制	校本部招生	45	3	4300	1200		
			150100	幼儿教育	三年	全日制	校本部招生	45	3	3500	1200		
			817000	应急技术与安全管理	三年	全日制	校本部招生	80	3	4300	1200		
			小计总数:							700	26		
28	广东岭南现代技师学院(民办,校本部)	学校类别: 技工学校 学校等级: 国家级重点 所在区域: 天河区 学校地址: 广州市天河东圃大观中路492号岭南技师学院科技中心一楼招生办 联系电话: 020-22305678	060300	电子商务	三年	全日制	校本部招生	400	6	16500	2300	校本部	3+ 证书班
			061500	供应链运营【京东共建班】	三年	全日制	校本部招生	50	5	16500	2300		
			051500	护理	三年	全日制	校本部招生	90	3	17000	2500		
			054000	智慧养老服务与管理	三年	全日制	校本部招生	50	5	17000	2500		
			130100	中药	三年	全日制	校本部招生	190	5	17000	2500		
			052800	康复保健	三年	全日制	校本部招生	180	6	16500	2500		
			072700	宠物医疗与护理	三年	全日制	校本部招生	200	5	16500	2500		
			052600	形象设计【影视美妆】	三年	全日制	校本部招生	50	5	16500	2500		
			052600	形象设计【动漫美妆】	三年	全日制	校本部招生	30	5	16500	2500		
			052600	形象设计【美发(香港连达美业校企共建班)】	三年	全日制	校本部招生	30	3	22600	2500		
			052700	美容保健	三年	全日制	校本部招生	50	5	16500	2500		
			052700	美容保健【轻医美】	三年	全日制	校本部招生	50	3	16500	2500		
			140900	音乐	三年	全日制	校本部招生	30	3	16500	2500		
			141800	舞蹈表演【佛德慕淳校企共建班】	三年	全日制	校本部招生	30	5	22900	2500		
			050100	烹饪(中式烹调)	三年	全日制	校本部招生	60	5	18500	2500		
050300	烹饪(中西式面点)	三年	全日制	校本部招生	60	5	18500	2500					

编号	学校名称	学校信息	专业代号	专业名称与方向	学制	学习形式	办学形式	招生总计划	面向广州市招生计划	学费(元/学年)	住宿费(元/学年)	授课地点	备注说明
28	广东岭南现代技师学院(民办,校本部)	学校类别: 技工学校 学校等级: 国家级重点 所在区域: 天河区 学校地址: 广州市天河东圃大观中路492号岭南技师学院科技中心一楼招生办 联系电话: 020-22305678	012700	机电一体化技术	三年	全日制	校本部招生	50	5	16500	2500	校本部	
			800200	汽车检测与维修	三年	全日制	校本部招生	50	5	16500	2500		3+ 证书班
			043500	新能源汽车检测与维修	三年	全日制	校本部招生	80	6	16500	2500		
			043900	无人机应用技术	三年	全日制	校本部招生	50	3	16500	2500		
			030200	计算机程序设计	三年	全日制	校本部招生	40	5	16500	2300		
			030100	计算机网络应用	三年	全日制	校本部招生	40	5	16500	2300		
			030200	计算机程序设计【华为鸿蒙开发】	三年	全日制	校本部招生	30	5	16500	2300	3+ 证书班	
			030100	计算机网络应用【华为5G通信】	三年	全日制	校本部招生	40	3	16500	2300		
			030100	计算机网络应用【华为网络与信息安全】	三年	全日制	校本部招生	30	5	16500	2300		
			030200	计算机程序设计【华为人工智能】	三年	全日制	校本部招生	40	5	16500	2300		
			021800	工业互联网与大数据应用	三年	全日制	校本部招生	30	5	16500	2300		
			030800	多媒体制作	三年	全日制	校本部招生	40	4	16500	2300		
			120800	服装制作与营销	三年	全日制	校本部招生	30	3	16500	2300		
			801000	动漫(画)设计与制作	三年	全日制	校本部招生	40	4	16500	2300		3+ 证书班
			801600	影视传媒(影视制作方向)	三年	全日制	校本部招生	30	3	16500	2300		
			140500	室内设计	三年	全日制	校本部招生	40	3	16500	2300		
			817200	新媒体运营	三年	全日制	校本部招生	30	5	16500	2300		
			804600	法律事务	三年	全日制	校本部招生	30	5	16500	2300		
			060800	商务外语	三年	全日制	校本部招生	30	5	16500	2300	3+ 证书班	
			060400	会计	三年	全日制	校本部招生	50	5	16500	2300		
			060300	电子商务	三年	全日制	校本部招生	230	8	16500	2500		
			060300	电子商务【中旅旅行订单班】	三年	全日制	校本部招生	150	8	16500	2500		
			061500	供应链运营【京东共建班】	三年	全日制	校本部招生	50	5	16500	2500		
051500	护理	三年	全日制	校本部招生	80	5	16500	2500					
054000	智慧养老服务与管理	三年	全日制	校本部招生	30	5	16500	2500					

编号	学校名称	学校信息	专业代号	专业名称与方向	学制	学习形式	办学形式	招生总计划	面向广州市招生计划	学费(元/学年)	住宿费(元/学年)	授课地点	备注说明
28	广东岭南现代技师学院(民办,校本部)	学校类别: 技工学校 学校等级: 国家级重点 所在区域: 天河区 学校地址: 广州市天河东圃大观中路492号岭南技师学院科技中心一楼招生办 联系电话: 020-22305678	130100	中药	三年	全日制	校本部招生	80	6	16500	2500	校本部	3+ 证书班
			052800	康复保健	三年	全日制	校本部招生	30	5	16000	2500		
			072700	宠物医疗与护理【福懋冠名班】	三年	全日制	校本部招生	80	5	16000	2500		
			815900	口腔医学技术【青芽校企共建班】	三年	全日制	校本部招生	30	5	22000	2500		
			052700	美容保健	三年	全日制	校本部招生	30	5	16000	2500		
			052700	美容保健【轻医美】	三年	全日制	校本部招生	30	5	16000	2500		
			140900	音乐	三年	全日制	校本部招生	30	5	16000	2500		
			141800	舞蹈表演【沸德慕淳校企共建班】	三年	全日制	校本部招生	30	5	22400	2500		
			052600	形象设计【影视美妆】	三年	全日制	校本部招生	30	6	18000	2500		
			052600	形象设计【动漫美妆】	三年	全日制	校本部招生	30	5	18000	2500		
			052600	形象设计【美发(香港连达美业校企共建班)】	三年	全日制	校本部招生	30	7	22100	2500		
			050100	烹饪(中式烹调)	三年	全日制	校本部招生	60	5	18000	2500		
			050300	烹饪(中西式糕点)	三年	全日制	校本部招生	60	5	18000	2500		
			012700	机电一体化技术【西门子校企共建班】	三年	全日制	校本部招生	50	8	16000	2500		
			111100	消防工程技术【达汇智能校企共建班】	三年	全日制	校本部招生	50	5	21000	2500		
			800200	汽车检测与维修	三年	全日制	校本部招生	50	5	16000	2500		
			043500	新能源汽车检测与维修【将领校企共建班】	三年	全日制	校本部招生	50	6	20500	2500		
			043900	无人机应用技术【巨基创新科技校企共建班】	三年	全日制	校本部招生	50	8	19300	2500		
			030200	计算机程序设计【华为鸿蒙开发】	三年	全日制	校本部招生	30	8	18000	2500		
			030200	计算机程序设计【华为人工智能】	三年	全日制	校本部招生	30	8	18000	2500		
			030100	计算机网络应用【华为5G通信】	三年	全日制	校本部招生	30	7	18000	2500		
			030100	计算机网络应用【华为网络与信息安全】	三年	全日制	校本部招生	30	7	18000	2500		
			030200	计算机程序设计	三年	全日制	校本部招生	40	8	16000	2300		
			030100	计算机网络应用	三年	全日制	校本部招生	30	8	16000	2300		
			021800	工业互联网与大数据应用	三年	全日制	校本部招生	30	8	16000	2300		

编号	学校名称	学校信息	专业代号	专业名称与方向	学制	学习形式	办学形式	招生总计划	面向广州市招生计划	学费(元/学年)	住宿费(元/学年)	授课地点	备注说明				
28	广东岭南现代技师学院(民办,校本部)	学校类别: 技工学校 学校等级: 国家级重点 所在区域: 天河区 学校地址: 广州市天河东圃大观中路492号岭南技师学院科技中心一楼招生办 联系电话: 020-22305678	801000	动漫(画)设计与制作【奥飞校企共建班】	三年	全日制	校本部招生	30	6	19000	2500	校本部					
			140500	室内设计【三维家冠名班】	三年	全日制	校本部招生	30	5	16000	2500						
			030800	多媒体制作	三年	全日制	校本部招生	30	8	16000	2300						
			120800	服装制作与营销【易改衣冠名班】	三年	全日制	校本部招生	30	8	16000	2300						
			801000	动漫(画)设计与制作	三年	全日制	校本部招生	30	5	16000	2300						
			801600	影视传媒(影视制作方向)【墨合天成冠名班】	三年	全日制	校本部招生	30	5	16000	2300						
			817200	新媒体运营【灵漫快创冠名班】	三年	全日制	校本部招生	30	5	16000	2300						
			804600	法律事务	三年	全日制	校本部招生	30	5	16000	2300						
			060800	商务外语	三年	全日制	校本部招生	30	8	16000	2300						
			060400	会计	三年	全日制	校本部招生	30	8	16000	2300						
			060300	电子商务	五年	全日制	校本部招生	50	6	16000	2500						
			130100	中药	五年	全日制	校本部招生	80	5	16000	2500						
			072700	宠物医疗与护理【福懋冠名班】	五年	全日制	校本部招生	50	5	16000	2500						
			815900	口腔医学技术【青芽校企共建班】	五年	全日制	校本部招生	30	5	21500	2500						
			050100	烹饪(中式烹调)	五年	全日制	校本部招生	30	6	16500	2500						
			050300	烹饪(中西式面点)	五年	全日制	校本部招生	30	6	16500	2500						
			012700	机电一体化技术【西门子校企共建班】	五年	全日制	校本部招生	30	5	16000	2500						
			800200	汽车检测与维修	五年	全日制	校本部招生	30	5	16000	2500						
			020800	工业机器人应用与维护	五年	全日制	校本部招生	30	5	16000	2500						
			043500	新能源汽车检测与维修【小鹏汽车冠名班】	五年	全日制	校本部招生	30	5	16000	2500						
			043900	无人机应用技术	五年	全日制	校本部招生	50	5	16000	2500						
			030200	计算机程序设计【华为鸿蒙开发】	五年	全日制	校本部招生	30	5	17500	2500						
			031800	人工智能技术应用【华为共建班】	五年	全日制	校本部招生	30	5	17500	2500						
			030100	计算机网络应用【华为网络与信息安全】	五年	全日制	校本部招生	30	8	17500	2500						
			030100	计算机网络应用【华为5G通信】	五年	全日制	校本部招生	30	8	17500	2500						
			140700	工业设计	五年	全日制	校本部招生	30	4	16000	2500						
			小计总数:								4800			500			总宿位: 500

编号	学校名称	学校信息	专业代号	专业名称与方向	学制	学习形式	办学形式	招生总计划	面向广州市招生计划	学费(元/学年)	住宿费(元/学年)	授课地点	备注说明
29	广东现代信息技术学校(民办,校本部)	学校类别: 技工学校 学校等级: 合格学校 所在区域: 天河区 学校地址: 广州市天河区珠吉街吉山坑尾路 12 号 联系电话: 020-29823232、29823268	040300	汽车维修	三年	全日制	校本部招生	65	20	14260	1500	校本部	
			043500	新能源汽车检测与维修	三年	全日制	校本部招生	35	15	13460	1500		
			012700	机电一体化技术	三年	全日制	校本部招生	80	40	14260	1500		
			043100	城市轨道交通运营与管理	三年	全日制	校本部招生	75	45	13460	1500		
			043300	航空服务	三年	全日制	校本部招生	30	15	13460	1500		
			030100	计算机网络应用	三年	全日制	校本部招生	85	45	14260	1500		
			030300	计算机应用与维修	三年	全日制	校本部招生	60	40	13460	1500		
			031400	网络与信息安全	三年	全日制	校本部招生	30	10	13460	1500		
			807700	新媒体与互联网应用	三年	全日制	校本部招生	80	40	19300	1500		
			041500	现代物流	三年	全日制	校本部招生	30	15	14260	1500		
			060500	工商企业管理	三年	全日制	校本部招生	60	40	13460	1500		
			060200	商务文秘	三年	全日制	校本部招生	30	15	13460	1500		
			060300	电子商务	三年	全日制	校本部招生	135	80	13460	1500		
			110600	工程造价	三年	全日制	校本部招生	65	20	13460	1500		
			120800	服装制作与营销	三年	全日制	校本部招生	30	15	14260	1500		
			140500	室内设计	三年	全日制	校本部招生	65	20	13460	1500		
			140600	环境艺术设计	三年	全日制	校本部招生	65	20	13460	1500		
			806200	数字媒体艺术	三年	全日制	校本部招生	80	40	19300	1500		
			050100	烹饪(中式烹调)	三年	全日制	校本部招生	30	15	14260	1500		
			142100	运动训练	三年	全日制	校本部招生	30	15	13460	1500		
			051500	护理	三年	全日制	校本部招生	40	20	13460	1500		
			052800	康复保健	三年	全日制	校本部招生	30	15	19300	1500		
			130700	口腔义齿制造	三年	全日制	校本部招生	30	15	19300	1500		
			130100	中药	三年	全日制	校本部招生	30	15	19300	1500		
			060400	会计	三年	全日制	校本部招生	30	15	16300	1600		
			150100	幼儿教育	三年	全日制	校本部招生	30	15	16300	1600		
110200	建筑施工	三年	全日制	校本部招生	30	15	16300	1600					
小计总数:								1380	675				总宿位: 675

编号	学校名称	学校信息	专业代号	专业名称与方向	学制	学习形式	办学形式	招生总计划	面向广州市招生计划	学费(元/学年)	住宿费(元/学年)	授课地点	备注说明
30	广州黄埔造船厂技工学校(公办,校本部)	学校类别: 技工学校 学校等级: 省级重点 所在区域: 黄埔区 学校地址: 广州市黄埔区长洲街金蝶路31号 联系电话: 020-82203117	041800	船舶建造与维修【船舶工程】	三年	全日制	校本部招生	46	2	4300	900	校本部	只招男生。
			041800	船舶建造与维修【轮机工程】	三年	全日制	校本部招生	45	2	4300	900		
			012700	机电一体化技术	三年	全日制	校本部招生	50	3	4300	900		
			060300	电子商务	三年	全日制	校本部招生	45	5	3500	900		
			041800	船舶建造与维修【中高连读】	五年	全日制	校本部招生	92	3	4300	900		
			012700	机电一体化技术【中高连读】	五年	全日制	校本部招生	145	5	4300	900		
			小计总数:							423	20		
31	广东省高新技术高级技工学校(民办,校本部)	学校类别: 技工学校 学校等级: 省级重点 所在区域: 花都区 学校地址: 广州市花都区芙蓉大道旗岭段新花路6号 联系电话: 020-86993836	150100	幼儿教育	三年	全日制	校本部招生	30	20	13480	1600	校本部	只招女生。
			130200	药物制剂	三年	全日制	校本部招生	50	35	13480	1600		
			051500	护理	三年	全日制	校本部招生	50	35	13480	1600		
			130700	口腔义齿制造	三年	全日制	校本部招生	50	35	13480	1600		
			050800	美容美发与造型(美容)	三年	全日制	校本部招生	50	35	13480	1600		
			030100	计算机网络应用【华为认证】	三年	全日制	校本部招生	30	20	14280	1600		
			030100	计算机网络应用【人工智能技术应用】	三年	全日制	校本部招生	30	20	14280	1600		
			030700	计算机广告制作	三年	全日制	校本部招生	50	35	14280	1600		
			140500	室内设计【AI设计师方向】	三年	全日制	校本部招生	50	35	14280	1600		
			060300	电子商务	三年	全日制	校本部招生	100	85	13480	1600		
			817200	新媒体运营	三年	全日制	校本部招生	100	85	13480	1600		
			060400	会计	三年	全日制	校本部招生	30	20	13480	1600		
			043300	航空服务	三年	全日制	校本部招生	50	35	13480	1600		
			043100	城市轨道交通运营与管理	三年	全日制	校本部招生	50	35	13480	1600		
			043500	新能源汽车检测与维修	三年	全日制	校本部招生	50	35	14280	1600		
			040300	汽车维修	三年	全日制	校本部招生	50	35	14280	1600		
			012300	机电设备安装与维修	三年	全日制	校本部招生	100	80	14280	1600		
010700	数控加工(数控铣工)	三年	全日制	校本部招生	50	35	14280	1600					
011700	模具制造	三年	全日制	校本部招生	50	35	14280	1600					

编号	学校名称	学校信息	专业代号	专业名称与方向	学制	学习形式	办学形式	招生总计划	面向广州市招生计划	学费(元/学年)	住宿费(元/学年)	授课地点	备注说明
31	广东省高新技术 高级技工学校 (民办,校本部)	学校类别: 技工学校 学校等级: 省级重点 所在区域: 花都区 学校地址: 广州市花都区芙蓉大道旗岭 段新花路6号 联系电话: 020-86993836	043200	城市轨道交通车辆运用与检修	三年	全日制	校本部招生	50	35	14280	1600	校本部	只招女生。
			150100	幼儿教育	五年	全日制	校本部招生	15	10	13480	1600		
			130200	药物制剂	五年	全日制	校本部招生	15	10	13480	1600		
			130700	口腔义齿制造	五年	全日制	校本部招生	15	10	13480	1600		
			050800	美容美发与造型(美容)	五年	全日制	校本部招生	15	10	13480	1600		
			030100	计算机网络应用【人工智能技术应用】	五年	全日制	校本部招生	15	10	14280	1600		
			140500	室内设计	五年	全日制	校本部招生	15	10	14280	1600		
			060300	电子商务	五年	全日制	校本部招生	15	10	13480	1600		
			817200	新媒体运营	五年	全日制	校本部招生	15	10	13480	1600		
			043300	航空服务	五年	全日制	校本部招生	15	10	13480	1600		
			043100	城市轨道交通运营管理	五年	全日制	校本部招生	15	10	13480	1600		
			043500	新能源汽车检测与维修	五年	全日制	校本部招生	15	10	14280	1600		
			040300	汽车维修	五年	全日制	校本部招生	15	10	14280	1600		
			012300	机电设备安装与维修	五年	全日制	校本部招生	15	10	14280	1600		
			020800	工业机器人应用与维护	五年	全日制	校本部招生	15	10	14280	1600		
			010700	数控加工(数控铣工)	五年	全日制	校本部招生	15	10	14280	1600		
			043200	城市轨道交通车辆运用与检修	五年	全日制	校本部招生	15	10	14280	1600		
			043500	新能源汽车检测与维修【保时捷】	三年	全日制	校本部招生	30	20	21100	0		
			043500	新能源汽车检测与维修【保时捷】	五年	全日制	校本部招生	15	10	21100	0		
			043500	新能源汽车检测与维修【奔宝奥订单班】	三年	全日制	校本部招生	30	10	17800	1600		
			043500	新能源汽车检测与维修【奔宝奥订单班】	五年	全日制	校本部招生	15	10	17800	1600		
			012700	机电一体化技术【大辰订单班】	五年	全日制	校本部招生	15	10	21100	1600		
			043400	飞机维修	三年	全日制	校本部招生	30	20	17800	1600		

编号	学校名称	学校信息	专业代号	专业名称与方向	学制	学习形式	办学形式	招生总计划	面向广州市招生计划	学费(元/学年)	住宿费(元/学年)	授课地点	备注说明
31	广东省高新技术高级技工学校 (民办,校本部)	学校类别: 技工学校 学校等级: 省级重点 所在区域: 花都区 学校地址: 广州市花都区芙蓉大道旗岭段新花路6号 联系电话: 020-86993836	043400	飞机维修	五年	全日制	校本部招生	15	10	17800	1600	校本部	
			030100	计算机网络应用	三年	全日制	校本部招生	30	20	17800	1600		
			817200	新媒体运营【实验班】	三年	全日制	校本部招生	30	20	15480	1600		
			804600	法律事务【得意之作】	三年	全日制	校本部招生	100	85	15480	1600		
			804600	法律事务【休闲体育服务(高尔夫运动与管理)】	三年	全日制	校本部招生	30	20	15480	1600		
			072700	宠物医疗与护理	三年	全日制	校本部招生	50	35	15480	1600		
			072700	宠物医疗与护理	五年	全日制	校本部招生	20	10	15480	1600		
			051500	护理【高职高考】	三年	全日制	校本部招生	50	35	17000	1600		
			030100	计算机网络应用【高职高考】	三年	全日制	校本部招生	50	35	17800	1600		
			817200	新媒体运营【高职高考】	三年	全日制	校本部招生	80	35	17000	1600		
			043500	新能源汽车检测与维修【高职高考】	三年	全日制	校本部招生	50	35	17800	1600		
			012300	机电设备安装与维修【高职高考】	三年	全日制	校本部招生	50	35	17800	1600		
			小计总数:							2000	1400		
32	广东省高新技术高级技工学校 (民办, 四会校区)	学校类别: 技工学校 学校等级: 省级重点 所在区域: 外市 学校地址: 肇庆市四会市城中街道城北居委会环城北路1号 联系电话: 0758-3100816	043500	新能源汽车检测与维修	三年	全日制	校本部招生	50	2	12280	0	四会校区	
			012700	机电一体化技术	三年	全日制	校本部招生	90	3	12280	0		
			804600	法律事务	三年	全日制	校本部招生	50	2	11480	0		
			060300	电子商务	三年	全日制	校本部招生	50	2	11480	0		
			030100	计算机网络应用	三年	全日制	校本部招生	50	3	12280	0		
			030700	计算机广告制作	三年	全日制	校本部招生	50	2	12280	0		
			050800	美容美发与造型(美容)	三年	全日制	校本部招生	50	5	11480	0		
			050300	烹饪(中西式糕点)	三年	全日制	校本部招生	50	2	12280	0		
			043500	新能源汽车检测与维修【奔宝奥匠星班】	三年	全日制	校本部招生	50	2	14280	0		
			012700	机电一体化技术【电气自动化】	三年	全日制	校本部招生	50	3	14280	0		
												只招女生。	

编号	学校名称	学校信息	专业代号	专业名称与方向	学制	学习形式	办学形式	招生总计划	面向广州市招生计划	学费(元/学年)	住宿费(元/学年)	授课地点	备注说明
32	广东省高新技术高级技工学校(民办, 四会校区)	学校类别: 技工学校 学校等级: 省级重点 所在区域: 外市 学校地址: 肇庆市四会市城中街道城北居委会环城北路1号 联系电话: 0758-3100816	012700	机电一体化技术【无人机应用与维修】	三年	全日制	校本部招生	100	3	14280	0	四会校区	
			804600	法律事务【新华之翼·法律菁英班】	三年	全日制	校本部招生	100	2	13480	0		
			043500	新能源汽车检测与维修	五年	全日制	校本部招生	50	5	14280	0		
			012700	机电一体化技术【电气自动化】	五年	全日制	校本部招生	50	5	14280	0		
			043500	新能源汽车检测与维修【高职高考】	三年	全日制	校本部招生	50	3	14280	0		
			012700	机电一体化技术【高职高考】	三年	全日制	校本部招生	80	3	14280	0		
			804600	法律事务【高职高考】	三年	全日制	校本部招生	50	3	13480	0		
			060300	电子商务【高职高考】	三年	全日制	校本部招生	50	3	13480	0		
			030100	计算机网络应用【高职高考】	三年	全日制	校本部招生	50	3	14280	0		
			030700	计算机广告制作【高职高考】	三年	全日制	校本部招生	50	3	14280	0		
			050800	美容美发与造型(美容)【高职高考】	三年	全日制	校本部招生	50	5	13480	0		
			050300	烹饪(中西式糕点)【高职高考】	三年	全日制	校本部招生	50	3	14280	0		
			051500	护理【高职高考】	三年	全日制	校本部招生	50	5	13480	0		
			130700	口腔义齿制造【高职高考】	三年	全日制	校本部招生	50	5	13480	0		
			130200	药物制剂【高职高考】	三年	全日制	校本部招生	50	5	13480	0		
			043500	新能源汽车检测与维修【精英班】	三年	全日制	校本部招生	50	3	18280	0		
			012700	机电一体化技术【精英班】	三年	全日制	校本部招生	50	3	18280	0		
			804600	法律事务【精英班】	三年	全日制	校本部招生	50	3	17480	0		
			030100	计算机网络应用【精英班】	三年	全日制	校本部招生	50	4	18280	0		
			051500	护理【精英班】	三年	全日制	校本部招生	50	5	17480	0		
小计总数:								1670	100			总宿位: 100	
33	广东江南理工高级技工学校(民办, 校本部)	学校类别: 技工学校 学校等级: 省级重点 所在区域: 白云区 学校地址: 广州市白云区江高镇新楼路31号 联系电话: 020-36099908、31213351	040300	汽车维修	三年	全日制	校本部招生	100	10	14900	0	校本部	只招男生。
			043500	新能源汽车检测与维修	三年	全日制	校本部招生	100	10	14900	0		
			044400	智能网联汽车技术应用	三年	全日制	校本部招生	50	10	14900	0		

编号	学校名称	学校信息	专业代号	专业名称与方向	学制	学习形式	办学形式	招生总计划	面向广州市招生计划	学费(元/学年)	住宿费(元/学年)	授课地点	备注说明
33	广东江南理工高级技工学校(民办,校本部)	学校类别: 技工学校 学校等级: 省级重点 所在区域: 白云区 学校地址: 广州市白云区江高镇新楼路31号 联系电话: 020-36099908、31213351	012700	机电一体化技术	三年	全日制	校本部招生	50	10	14900	0	校本部	只招男生。
			020900	电子技术应用	三年	全日制	校本部招生	40	10	14900	0		
			020800	工业机器人应用与维护	三年	全日制	校本部招生	40	10	14900	0		
			808900	移动通信技术	三年	全日制	校本部招生	40	5	14900	1000		
			030100	计算机网络应用	三年	全日制	校本部招生	40	10	14900	1000		
			030700	计算机广告制作	三年	全日制	校本部招生	40	10	14900	1000		
			030600	计算机动画制作	三年	全日制	校本部招生	40	10	14900	1000		
			110300	建筑装饰【室内设计】	三年	全日制	校本部招生	40	10	14900	1000		只招女生。
			052600	形象设计	三年	全日制	校本部招生	50	10	14100	1000		男生住宿费0, 女生住宿费1000元/学年。
			060300	电子商务	三年	全日制	校本部招生	50	10	14100	1000		
			815400	跨境电子商务	三年	全日制	校本部招生	40	10	14100	1000		
			804600	法律事务	三年	全日制	校本部招生	30	5	14100	1000		
			807700	新媒体与互联网应用	三年	全日制	校本部招生	40	10	14100	1000		
			050300	烹饪(中西式面点)	三年	全日制	校本部招生	40	10	14900	1000		
			812000	烹饪	三年	全日制	校本部招生	40	10	14900	1000		男生住宿费0, 女生住宿费1000元/学年。
			150100	幼儿教育	三年	全日制	校本部招生	40	10	14100	1000		
			141800	舞蹈表演	三年	全日制	校本部招生	30	5	14100	1000		
			052200	健康服务与管理	三年	全日制	校本部招生	40	10	14100	1000		
			130200	药物制剂	三年	全日制	校本部招生	40	10	14100	1000		
			051500	护理	三年	全日制	校本部招生	40	10	14100	1000		
			043300	航空服务	三年	全日制	校本部招生	50	10	14100	1000		只招女生。
			043500	新能源汽车检测与维修	五年	全日制	校本部招生	30	5	14900	0		只招男生。
			052600	形象设计	五年	全日制	校本部招生	30	5	14100	1000		只招女生。
			020800	工业机器人应用与维护	五年	全日制	校本部招生	30	5	14900	0		只招男生。
			808900	移动通信技术	五年	全日制	校本部招生	30	3	14900	1000		男生住宿费0, 女生住宿费1000元/学年。
			060300	电子商务	五年	全日制	校本部招生	30	5	14100	1000		

编号	学校名称	学校信息	专业代号	专业名称与方向	学制	学习形式	办学形式	招生总计划	面向广州市招生计划	学费(元/学年)	住宿费(元/学年)	授课地点	备注说明			
33	广东江南理工高级技工学校(民办,校本部)	学校类别: 技工学校 学校等级: 省级重点 所在区域: 白云区 学校地址: 广州市白云区江高镇新楼路31号 联系电话: 020-36099908、31213351	043300	航空服务	五年	全日制	校本部招生	30	3	14100	1000	校本部	男生住宿费 0, 女生住宿费 1000元/学年。			
			012700	机电一体化技术	五年	全日制	校本部招生	30	5	14900	0		只招男生。			
			031800	人工智能技术应用	五年	全日制	校本部招生	30	5	14900	1000		男生住宿费 0, 女生住宿费 1000元/学年。			
			031900	数字媒体技术应用	五年	全日制	校本部招生	30	5	14900	1000					
			030100	计算机网络应用	五年	全日制	校本部招生	30	5	14900	1000					
			030700	计算机广告制作	五年	全日制	校本部招生	30	5	14900	1000					
			030600	计算机动画制作	五年	全日制	校本部招生	30	3	14900	1000					
			030500	计算机游戏制作	五年	全日制	校本部招生	30	3	14900	1000					
			110300	建筑装饰【室内设计】	五年	全日制	校本部招生	30	5	14900	1000					
			815400	跨境电子商务	五年	全日制	校本部招生	30	5	14100	1000					
			812000	烹饪	五年	全日制	校本部招生	30	5	14900	1000					
			150100	幼儿教育	五年	全日制	校本部招生	30	3	14100	1000					
			小计总数:							1620	300					只招女生。
			小计总数:													
34	广东省环保技工学校(民办,校本部)	学校类别: 技工学校 学校等级: 省级重点 所在区域: 增城区 学校地址: 广州市增城区纬四路5号 联系电话: 020-32198811	150200	环境保护与检测	三年	全日制	校本部招生	150	70	13400	1200	校本部	农村户口学生可享受学费减免, 1200元(8人间)的宿舍费报名时直接免收, 其他宿舍标准按实际收取。			
			817400	环境保护与技术服务	三年	全日制	校本部招生	50	20	13400	1200					
			122400	化妆品制造与营销	三年	全日制	校本部招生	50	20	13400	1200					
			052800	康复保健	三年	全日制	校本部招生	100	20	13400	1200					
			052600	形象设计	三年	全日制	校本部招生	200	50	14400	1200		只招女生。农村户口学生可享受学费减免, 1200元(8人间)的宿舍费报名时直接免收, 其他宿舍标准按实际收取。			
			051500	护理	三年	全日制	校本部招生	150	50	13400	1200		农村户口学生可享受学费减免, 1200元(8人间)的宿舍费报名时直接免收, 其他宿舍标准按实际收取。			
			130100	中药	三年	全日制	校本部招生	150	50	14400	1200					
			072700	宠物医疗与护理	三年	全日制	校本部招生	50	20	10900	1200		1200元(8人间)的宿舍费报名时直接免收, 其他宿舍标准按实际收取。			
			050300	烹饪(中西式面点)	三年	全日制	校本部招生	150	50	14200	1200		农村户口学生可享受学费减免, 1200元(8人间)的宿舍费报名时直接免收, 其他宿舍标准按实际收取。			
			050100	烹饪(中式烹调)	三年	全日制	校本部招生	50	20	15200	1200					
			060400	会计	三年	全日制	校本部招生	50	20	13400	1200					
			060300	电子商务	三年	全日制	校本部招生	240	100	14400	1200					
			806200	数字媒体艺术	三年	全日制	校本部招生	100	20	15200	1200					
			030700	计算机广告制作	三年	全日制	校本部招生	100	20	15200	1200					
			043500	新能源汽车检测与维修	三年	全日制	校本部招生	200	80	14200	1200					
			020900	电子技术应用	三年	全日制	校本部招生	90	20	15700	1200					
			020800	工业机器人应用与维护	三年	全日制	校本部招生	90	20	15700	1200					
			150200	环境保护与检测	五年	全日制	校本部招生	50	20	14000	1200					
			043500	新能源汽车检测与维修	五年	全日制	校本部招生	150	80	14800	1200					
			020900	电子技术应用	五年	全日制	校本部招生	50	10	16300	1200					
			020800	工业机器人应用与维护	五年	全日制	校本部招生	50	10	16300	1200					
			806200	数字媒体艺术	五年	全日制	校本部招生	50	10	15800	1200					
			060300	电子商务	五年	全日制	校本部招生	50	20	15000	1200					
小计总数:							2370	800				总宿位: 800				

编号	学校名称	学校信息	专业代号	专业名称与方向	学制	学习形式	办学形式	招生总计划	面向广州市招生计划	学费(元/学年)	住宿费(元/学年)	授课地点	备注说明
35	广东华夏高级技工学校(民办,校本部)	学校类别: 技工学校 学校等级: 省级重点 所在区域: 从化区 学校地址: 广州市从化城鳌大道东 772 号 联系电话: 020-87868997	060300	电子商务	三年	全日制	校本部招生	330	133	16500	2000	校本部	
			051000	休闲体育服务【高尔夫运动与管理】	三年	全日制	校本部招生	100	34	17500	2000		
			801000	动漫(画)设计与制作	三年	全日制	校本部招生	180	61	16500	2000		
			050300	烹饪(中西式面点)	三年	全日制	校本部招生	200	68	18300	2000		
			806200	数字媒体艺术	三年	全日制	校本部招生	100	34	16500	2000		
			150100	幼儿教育	三年	全日制	校本部招生	80	27	14480	2000		
			140500	室内设计	三年	全日制	校本部招生	80	27	16500	2000		
			050100	烹饪(中式烹调)	三年	全日制	校本部招生	100	34	18300	2000		
			815900	口腔医学技术	三年	全日制	校本部招生	100	34	16500	2000		
			818400	粤菜烹饪	三年	全日制	校本部招生	80	27	18300	2000		
			051500	护理	三年	全日制	校本部招生	100	34	17500	2000		
			052700	美容保健	三年	全日制	校本部招生	150	51	16500	2000		
			819400	形象设计与健康管理	三年	全日制	校本部招生	150	51	16500	2000		
			819400	形象设计与健康管理【美容美发】	三年	全日制	校本部招生	50	17	15500	2000		
			012700	机电一体化技术	三年	全日制	校本部招生	180	71	17300	2000		
			012700	机电一体化技术【无人机维修方向】	三年	全日制	校本部招生	50	17	16300	2000		
			043500	新能源汽车检测与维修	三年	全日制	校本部招生	130	54	18300	2000		
			040300	汽车维修	三年	全日制	校本部招生	100	34	17300	2000		
			030100	计算机网络应用	三年	全日制	校本部招生	90	31	17300	2000		
			807700	新媒体与互联网应用	三年	全日制	校本部招生	150	51	16500	2000		
020800	工业机器人应用与维护	三年	全日制	校本部招生	150	51	17300	2000					
030200	计算机程序设计	三年	全日制	校本部招生	140	48	16500	2000					
131300	药膳与食疗	三年	全日制	校本部招生	90	31	16500	2000					
小计总数:								2880	1020			总宿位: 1020	

## (7) 2026年广州市特殊教育学校和部分中职学校启能班计划表

(主管部门: 广州市教育局)

无须填报志愿, 报考方式请联系学校。

编号	学校名称	学校信息	专业代号	专业名称与方向	学制	学习形式	办学形式	招生总计划	面向广州市招生计划	学费(元/学期)	住宿费(元/学期)	授课地点	备注说明
1	广州市旅游商务职业学校(公办, 石溪校区)	学校类别: 职业高中 学校等级: 国家级重点 所在区域: 海珠区 学校地址: 广州市海珠区新滘西路9号 联系电话: 020-84302391	740202	西餐烹饪	三年	全日制	校本部招生	10	10	0	0	石溪校区	面点烘焙(启能班), 招收广州市学籍且持有二代轻度智力障碍残疾证无传染病的应届初中毕业生, 需要参加全市启能班统一甄选以及肝功能检查正常
			小计总数:					10	10				
2	广州康复实验学校(广州小儿脑性瘫痪康复研究中心)(公办, 校本部)	学校类别: 职业高中 学校等级: 其他等级 所在区域: 白云区 学校地址: 广州市白云区钟落潭镇广新路151号 联系电话: 020-38493120	790402	行政事务助理	三年	全日制	校本部招生	42	42	0	500	校本部	是一所招收脑瘫、肢体功能障碍、智力障碍的特殊教育学校。
			小计总数:					42	42				
3	广州市社会福利院附属特殊教育学校(公办, 萝岗校区)	学校类别: 职业高中 学校等级: 其他等级 所在区域: 黄埔区 学校地址: 广州市黄埔区瑞祥路319号 联系电话: 020-89859627	610203	园林绿化	三年	全日制	校本部招生	12	12	0	0	萝岗校区	仅招收安置在广州市社会福利院的残疾学生
			740203	中西面点	三年	全日制	校本部招生	9	9	0	0		
			790301	现代家政服务与管理	三年	全日制	校本部招生	6	6	0	0		
			750106	工艺美术	三年	全日制	校本部招生	15	15	0	0		
			小计总数:					42	42				
4	广州市启明学校(公办, 校本部)	学校类别: 职业高中 学校等级: 其他等级 所在区域: 天河区 学校地址: 广州市天河区沙河天平架兴华直街286号 联系电话: 020-87227055	720409	中医养生保健	三年	全日制	校本部招生	32	32	0	0	校本部	广州市启明学校是一所招收视力残疾学生的特殊教育学校。
			小计总数:					32	32				
5	广州市启聪学校(广州实验教育集团花城实验学校)(公办, 校本部)	学校类别: 职业高中 学校等级: 其他等级 所在区域: 白云区 学校地址: 广州市白云区黄石北路199号 联系电话: 020-32589524	710201	计算机应用	三年	全日制	校本部招生	16	16	0	650	校本部	广州市启聪学校(广州实验教育集团花城实验学校)是广州市教育局直属的特殊教育学校, 计算机应用专业招收听力障碍学生。 广州市启聪学校(广州实验教育集团花城实验学校)是广州市教育局直属的特殊教育学校, 中西面点专业招收智力障碍学生。
			740203	中西面点	三年	全日制	校本部招生	16	16	0	650		
			小计总数:					32	32				
6	广州市荔湾区外语职业高级中学(公办, 翠竹校区)	学校类别: 职业高中 学校等级: 省级重点 所在区域: 荔湾区 学校地址: 广州市荔湾区芳村花地大道翠竹苑翠竹街1号 联系电话: 020-81401557	790401	文秘	三年	全日制	校本部招生	26	26	0	0	翠竹校区	持二代残疾证(智力类), 轻度智力障碍, 无暴力倾向, 无传染疾病, 生活基本能自理。面试录取, 免学费。
			小计总数:					26	26				

编号	学校名称	学校信息	专业代号	专业名称与方向	学制	学习形式	办学形式	招生总计划	面向广州市招生计划	学费(元/学期)	住宿费(元/学期)	授课地点	备注说明
7	广州市贸易职业高级中学(公办, 启智学校五常里校区)	学校类别: 职业高中 学校等级: 省级重点 所在区域: 越秀区 学校地址: 越秀区五常里15号 联系电话: 020-83864132	750101	艺术设计与制作	三年	全日制	联合办学	6	6	0	0	启智学校五常里校区	招生对象: 1. 要求具有广州市户籍; 2. 持有广州市残联核发的第二代轻度智力障碍残疾证; 3. 无传染病, 生活能自理, 能接受职业教育并具有专业技能学习能力的初中应往届生。
			小计总数:					6	6				
8	广州市越秀区启智学校(公办, 五常里校区)	学校类别: 职业高中 学校等级: 其他等级 所在区域: 越秀区 学校地址: 广州市越秀区东华西路五常里15号 联系电话: 020-83741752	790301	现代家政服务与管理	三年	全日制	校本部招生	10	10	0	0	五常里校区	面向具有越秀区户籍的越秀区启智学校应届初中毕业生, 同时须持有残疾证, 诊断证明和智力检测报告。
			790102	社区公共事务管理	三年	全日制	校本部招生	10	10	0	0		
			小计总数:					20	20				
9	广州市海珠工艺美术职业学校(公办, 南边路校区)	学校类别: 职业高中 学校等级: 省级重点 所在区域: 海珠区 学校地址: 广州市海珠区南边路33号 联系电话: 020-84476927、84435074	750112	工艺品设计与制作	三年	全日制	校本部招生	10	10	0	0	南边路校区	启能班。要求具有广州市学籍, 持第二代轻度智力障碍残疾证, 无传染病, 生活能自理的初中应届毕业生。
			小计总数:					10	10				
10	广州市天河职业高级中学(广州市广播电视大学天河区分校)(公办, 科韵校区)	学校类别: 职业高中 学校等级: 国家级重点 所在区域: 天河区 学校地址: 广州市天河区科韵中路13号 联系电话: 020-37286273	750101	艺术设计与制作	三年	全日制	校本部招生	8	8	0	0	科韵校区	具有天河区学籍的初中应届初中生; 持有第二代轻度智力障碍残疾证; 无传染病, 情绪稳定, 生活能自理, 能接受职业教育并具有美术专业技能学习能力(学校不提供住宿)。
			小计总数:					8	8				
11	广州市白云行知职业技术学校(公办, 同和校区)	学校类别: 职业高中 学校等级: 省级重点 所在区域: 白云区 学校地址: 广州大道北同和握山山东街(握山小学旁) 联系电话: 020-37386836	710210	计算机平面设计	三年	全日制	校本部招生	6	6	0	0	同和校区	【启能班】招收白云区学籍, 并持有残联核发第二代残疾证、轻度智力障碍、生活能自理走读的初中应届毕业生。报名、面试和录取工作由广州市教育局组织安排。
			小计总数:					6	6				
12	广州市黄埔职业技术学校(公办, 校本部(特教班))	学校类别: 职业高中 学校等级: 国家级重点 所在区域: 黄埔区 学校地址: 广州市黄埔区庙头路801号 联系电话: 020-82118808、82214255	790102	社区公共事务管理	三年	全日制	校本部招生	5	5	0	0	校本部(特教班)	1. 黄埔区学籍初中应届毕业生。2. 持有残联核发第二代轻度智力障碍残疾证。3. 无传染病, 情绪稳定, 生活能自理, 能接受职业教育并具有专业技能学习能力(不提供住宿)。
			小计总数:					5	5				
13	广州市番禺区培智学校(公办, 职高部)	学校类别: 职业高中 学校等级: 其他等级 所在区域: 番禺区 学校地址: 广州市番禺区石碁镇新凌路文边村段10号 联系电话: 020-39924169	700208	汽车美容与装潢	三年	全日制	校本部招生	9	9	0	650	职高部	特殊教育, 招收番禺区户籍, 具有残疾证的初中毕业的智力障碍类学生。需要到校通过相关测试才能入读。详情见我校招生简章。
			660102	机械加工技术	三年	全日制	校本部招生	9	9	0	650		
			790102	社区公共事务管理	三年	全日制	校本部招生	9	9	0	650		
			740104	高星级饭店运营与管理	三年	全日制	校本部招生	9	9	0	650		
			小计总数:					36	36				

编号	学校名称	学校信息	专业代号	专业名称与方向	学制	学习形式	办学形式	招生总计划	面向广州市招生计划	学费(元/学期)	住宿费(元/学期)	授课地点	备注说明
14	广州市番禺区职业技术学院(公办,南校区)	学校类别: 中专 学校等级: 国家级重点 所在区域: 番禺区 学校地址: 广州市番禺区桥南街桥南路388号 联系电话: 020-34601450	740101	旅游服务与管理	三年	全日制	校本部招生	10	10	0	0	南校区	只招收番禺区户籍、持有残疾人证(轻度智力障碍)且能够生活自理的应届初中毕业生,学校不安排住宿。(需提前参加面试,择优录取)
			小计总数:						10	10			
15	广州市花都区职业技术学院(公办,花果山校区)	学校类别: 中专, 学校等级: 国家级重点, 所在区域: 花都区, 学校地址: 广州市花都区新华街云山大道65号(新校区启用后,2026级学生教学点,将根据需要进行调整) 联系电话: 020-36818488	740201	中餐烹饪	三年	全日制	校本部招生	6	6	0	0	花果山校区	持有第二代《中华人民共和国残疾人证》(轻度智力障碍)及初中毕业证的花都区学籍初中应届毕业生,有一定的技能学习能力和生活自理能力,不安排住宿,肝功能异常者慎报
			小计总数:						6	6			
16	广州市南沙区岭东职业技术学校(公办,校本部)	学校类别: 职业高中 学校等级: 省级重点 所在区域: 南沙区 学校地址: 广州市南沙区大岗镇兴业路422号 联系电话: 020-34999301	730301	会计事务	三年	全日制	校本部招生	5	5	0	0	校本部	具有南沙区学籍且持有残联核发的第二代轻度智力障碍残疾证、无传染病、生活能自理的初中应届毕业生
			小计总数:						5	5			
17	广州市南沙区启慧学校(公办,校本部)	学校类别: 职业高中 学校等级: 其他等级 所在区域: 南沙区 学校地址: 广州市南沙区黄阁镇黄阁大道南桥宁街1号 联系电话: 020-34681336	790301	现代家政服务与管理	三年	全日制	校本部招生	10	10	0	0	校本部	特殊教育,仅招收南沙区户籍且具有残疾证的初中毕业应届生,需通过学校组织的测评才能入读。详情见我校招生简章。
			小计总数:						10	10			
18	广州市增城区职业技术学院(公办,校本部(特殊教育))	学校类别: 职业高中 学校等级: 国家级重点 所在区域: 增城区 学校地址: 广州市增城区增江街东桥东路115号 联系电话: 020-82719983	610202	园林技术	三年	全日制	校本部招生	5	5	0	0	校本部(特殊教育)	特殊教育,招收持有残联核发的第二代轻度智力障碍残疾证,无传染病,生活基本能自理,增城区学籍的初中应届毕业生,需参加市启能班统一甄别面试,学校不安排住宿。
			小计总数:						5	5			
19	广州市从化区职业技术学院(公办,校本部)	学校类别: 中专 学校等级: 省级重点 所在区域: 从化区 学校地址: 广州市从化区旺城大道337号 联系电话: 020-87919757	710201	计算机应用	三年	全日制	校本部招生	5	5	0	0	校本部	具有从化区学籍,生活能基本自理的初中应届毕业生,需参加全市中职学校启能班统一招生面试甄选。
			小计总数:						5	5			